JORNAL DO BRASIL

PROPRIEDADE DA SOCIEDADE ANONYMA "JORNAL DO BRASIL"

ANNO XL | RIO DE JANEIRO — SEXTA-FEIRA, 4 DE ABRIL DE 1930 | N. 81

BIBLIOTHECA NACIONAL — SECÇÃO DE JORNAES

EXPEDIENTE

DIRECTORES — *João Luiz dos Santos*, presidente — *Dr. Antonio Carlos da Rocha Fragoso*, thesoureiro — *Dr. Annibal Freire da Fonseca*, secretario — *Dr. Barbosa Lima Sobrinho*, redactor principal.

REDACÇÃO E OFFICINAS

AVENIDA RIO BRANCO 110-112

Telephones: Redacção, 2 — 0070 — Gerencia, 2 — 1394 — Annuncios e portaria, 2 — 1782 — Endereço telegraphico, JORBRASIL.

ASSIGNATURAS

Anno	60$000
Semestre	35$000
Paizes da União Pan-Americana	60$000
Outros paizes	120$000

A assignatura póde começar em qualquer dia, mas terminará em fim de Março, Junho, Setembro ou Dezembro.

VENDA AVULSA

Numero do dia, 200 reis — Atrazado, 400 reis

AVISOS

THESOURO — Serão pagas hoje as seguintes folhas: Officiaes de Justiça — Varas e Prætorias — Directoria de Propriedade Industrial — Hospedaria da Ilha das Flôres — Escola Polytechnica — Serviço do Fomento Agricola — Serviço de Informações — Inspectoria Federal das Estradas — Faculdade de Medicina — Escola Wenceslau Braz — Escola 1 de Novembro — Directoria Geral de Estatistica — Serviço do Algodão — Conselho Nacional do Trabalho — Avulsa da Agricultura e Inspectoria de Pesca (extincta) — Serviço Geologico e Mineralogico.

PREFEITURA — Serão pagas hoje as seguintes folhas, do mez de Janeiro proximo findo:

Professores de escolas nocturnas, guardiães e titulados dos proprios municipaes da Directoria de Obras.

CORREIO — Esta repartição expedirá malas pelos seguintes paquetes:

Hoje:

"C. Ripper", para Bahia e mais portos do Norte, recebendo impressos até ás 9 horas, cartas para o interior da Republica até ás 5 1|2; idem, idem, com porte duplo até ás 6.

Amanhã:

"Itapuhy", para S. Sebastião, Santos e mais portos do Sul, recebendo impressos até ás 9 horas; cartas para o interior da Republica até ás 5 1|2; idem, idem, com porte duplo até ás 6.

"C. Verde", para Santos e Rio da Prata, recebendo objectos para registrar até ás 11 horas; impressos até ás 11 1|2; cartas para o interior da Republica até ás 12; idem, idem, com porte duplo e cartas para o exterior da Republica até ás 13.

"Itaquatiá", para Victoria, Ilhéos, Bahia e Aracajú, recebendo impressos até ás 5 horas; cartas para o interior da Republica até ás 5 1|2; idem, idem, com porte duplo até ás 6 e objectos para registrar até ás 18 horas de hoje.

POLICIA — Está hoje de dia na Repartição Central da Policia o 1º Delegacia Auxiliar.

ACHADOS e PERDIDOS

CASA Gonthier — Henry, Filho & Cia., Filial, rua Sete de Setembro 195. Perdeu-se a cautela n. A 12625 desta casa. (A 2210) X 3

CASA Arthur Alvim — Perdeu-se a cautella n. 163.206. (A 1155) X 3

CAIXA Economica do Rio de Janeiro — Extravio da caderneta n. 591.474 da 3ª serie. — O interessado, Antonio dos A. Oliveira. (A 837) X 3

CASA Elias & Moysés — Dias & Bethencourt & Cia.; á r. Imperatriz Leopoldina n. 14, Rio de Janeiro. Perdeu-se a cautela numero 131.679, desta casa. (A 9185) X 3

C. B. Aurea Brasileira, Avenida Passos 11 — Perdeu-se a cautela n. 83.155, da serie B, da secção de penhores desta Companhia. (A. 25.312) X 3

GRATIFICA-SE a quem entregar ou dêr noticia de um vestido com casaco para senhora, á Avenida Mem de Sá 10; perdeu-se á Avenida Mem de Sá ou á rua do Senado. (A 30236) X 3

PERDEU-SE a licença do auto n. 2.243; pede-se a quem encontral-a entregar á rua Escobar n. 38, que será gratificado. (A 25129) X 3

PERDEU-SE a caderneta da Caixa Economica n. 700.493 3ª serie. (A 29756) X 3

PEDE-SE a quem encontrou uma carteira e licença de carrinho n. 2.668, o favor de entregar á rua do Ouvidor 69, loja a Antonio Rodrigues Couto, que será gratificado. (A. 25164) X 3

PERDEU-SE uma carteira com dinheiro do largo do Machado até á rua Alice Laranjeiras; gratifica-se bem a quem a entregar; á rua Alice n. 4. (A. 1.088) X 3

PERDERAM-SE as cautelas numeros 597.549 e 99.349 da casa José Moreira da Costa & Cia. e a de n. 162.789 da Caixa Economica. (A 23590) X 3

PERDERAM-SE os documentos do cocheiro Manuel Folhas matriculado no caminhão 642. Gratifica-se a quem entregar á rua Almeida Bastos n. 16, Engenho de Dentro. (A. 853) X 3

PERDEU-SE a cautela da Caixa Economica n. 100.191 Rio de Janeiro. (A 29577) X 3

PERDEU-SE a cautela da Caixa Economica n. 101.28 (A. 783) X 3

PERDERAM-SE as cautelas da Caixa Economica n. 115.671 e 115.671. (A 29341) X 3

PERDERAM-SE duas chaves, a pessoa viajou no bonde de Lapa ao largo de S. Francisco e a pé largo de S.; rua Buenos Aires e Avenida Central; gratifica-se a quem as entregar na casa do Lavradio 27, casa de aves. (A 29713) X 3

PERDEU-SE as cautelas do Monte Sacorro ns. 138.435 e 142.230, Abril — 3 — 1930. (A. 9.365) X 3

VIANNA, IRMÃO & C. — Rua Pedro I, antiga Ramiro Santo 23 e 30. Perdeu-se a cautela n. 135.929 desta casa. (A. 1250) X 3

SERVIÇOS DOMESTICOS

AMAS DE LEITE

ALUGA-SE uma ama de leite com leite de tres mezes e sete dias, não faz quesiado do lugar; á rua Bento Lisboa n. 101; telephone 5-0917. (A. 25281) 3

ALUGA-SE uma ama de leite portugueza, com 1º filho de 5 mezes, bom leite; á rua Aristides Lobo n. 84. (A 17846) 1

OFFERECE-SE uma ama de leite portugueza; á rua Santa Alexandrina 254, e pelo telephone 8-3394. (A. 1.217) 1

OFFERECE-SE para ama de leite uma moça que goza de boa saude que viu criança ha dous mezes; trata-se á rua Pinheiro Guimarães 66. (A 18127) 1

PRECISA-SE de uma ama de leite; á travessa Oliveira 8-A. (A. 16.445) 1

PRECISA-SE de amas de leite; á rua Marquez de Abrantes n. 13, Casa dos Expostos. (C. 13.503)

EMPREGADAS DOMESTICAS

ALUGAM-SE arrumadeiras, copeiras, cozinheiras, lavadeiras e amas seccas; á rua Leandro Martins n. 100; telephone 1-1848. (Z. 1913)

ALUGAM-SE arrumadeiras e copeiras, amas-seccas, lavadeiras, cozinheiras; á rua Buenos Aires 220, telephone 4-3476. (A. 439)

ALUGA-SE uma menina para casa de bom tratamento; á rua Rosa Sayão 15, á ladeira Madre-Deus. (A. 29.497) 3

ALUGAM-SE arrumadeiras cozinheiras, copeiras, amas seccas, lavadeiras; toma-se responsabilidade das mesmas; á rua dos Invalidos 70, Villa Ruy Barbosa; á travessa Bemtevi 8; tel. 2-2253. (A. 15.931)

ALUGA-SE uma empregada para todo o serviço de casal, devendo um menino de nove mezes, ordenado 100$ dorme no aluguel; á r. 3 dos Invalidos Villa Ruy Barbosa á travessa Adelia n. 12. (A. 25.181) 3

ALUGA-SE uma moça portugueza para copeira ou arrumadeira, á rua S. Francisco Xavier n. 230. (A. 16423) 3

ALUGA-SE uma moça para arrumadeira ou copeira de pensão; á rua do Cattete n. 46. (A. 16684) 3

ALUGA-SE uma moça para copeirar e arrumar casa de familia de tratamento; trata-se á rua Villa Roca 16, Botafogo. (A 31096) 3

ALUGA-SE uma moça portugueza para copeira e arrumadeira; á rua Salvador Corrêa, n. 92, Leme. (A 29690) 3

ALUGAM-SE optimas arrumadeiras, copeiras, amas seccas, cozinheiras, lavadeiras, etc., tratar na Agencia Ribas Mensageiro Rapido; á rua Barata Ribeiro n. 371, Copacabana, (telephone 7 — 0375. (A 1690) 3

ALUGAM-SE duas meninas para trabalhar em casa de casal sem filhos casa de senhor livre não encera; não vae para longe, á rua Pedro Americo n. 70. (A. 1.123) 3

ALUGA-SE uma senhora estrangeira de meia edade, de toda a confiança carinhosa, para ama secca, em casa de familia de tratamento; ordenado 120$ para tratar na rua Marquez de Abrantes 203 telephone 6-0831. (A. 1.074) 3

ALUGA-SE uma moça portugueza para copeira ou arrumadeira; á rua dos Arcos 24, casa 13. (A 8987) 3

ALUGA-SE uma boa arrumadeira ratica de hotel, pensão ou casa de familia de tratamento; á rua Buarque de Macedo 10; tel. 5-1969. (A. 29.865) 3

ALUGA-SE uma moça portugueza; para copeira ou arrumadeira, com pratica do serviço, dando boas referencias; á rua do Cattete n. 200. (A 25151) 3

ALUGA-SE uma ama secca catinhosa, á rua Pirangy 52, casa III. (A. 1.203) 3

ALUGAM-SE arrumadeiras e copeiras, amas seccas, lavadeiras e cozinheiras; á rua General Pedra 277, telephone 4-1965. (A 9463) 3

ALUGA-SE uma boa arrumadeira e copeira para casa de familia; á rua Elvira Machado n. 13, Botafogo. (A 30044) 3

ALUGA-SE uma moça chegada ha pouco de Portugal, para casa de familia; prefere-se portugueza; á rua da Constituição 54. (A. 17045) 3

ALUGA-SE uma senhora para casal sem filhos ou pensão, dormindo no aluguel; á rua Benedicto Hippolito n. 127. (A 25354) 3

ALUGA-SE uma mocinha para arrumadeira ou para todos os serviços em casa de um casal. Ordenados: Cento e trinta e cento e cincoenta mil réis. Trata-se; á rua das Laranjeiras n. 51, casa 16. (A 30049) 3

ALUGAM-SE duas moças para copeira ou arrumadeira, com pratica; dão referencias; á rua Joaquim Silva n. 125. (A. 25438) 3

ALUGA-SE uma moça portugueza para arrumadeira ou copeirar e arrumar, para casa de casal estrangeiro; dá referencias; á rua Real Grandeza n. 222, Botafogo. (A. 30086) 3

ALUGA-SE uma moça em casa de familia de tratamento, para dama de companhia ou arrumadeira; á rua Barão de S. Felix 172; tel. 4162362. (A. 17020) 3

ALUGA-SE uma moça portugueza, chegada ha pouco; á r. Escobar n. 28, S. Christovão. (A 24242) 3

ALUGA-SE uma mocinha para ajudar em serviços leves; á rua do Rezende n. 94, fundos. (A. 16989) 3

ALUGA-SE uma moça chegada ha pouco de Portugal, para arrumadeira ou ama secca, sem pratica; quem precisar, dirija-se á rua Marquez do Pombal n. 86. (A. 1470) 3

ALUGA-SE uma moça para arrumadeira de pequena familia; á rua Dr. Ezequiel n. 21. (A. 30208) 3

ALUGA-SE uma moça portugueza para arrumadeira com pratica de costura; á rua Marquez de Santos 41, casa III, largo do Machado. (A. 16.821) 3

ALUGA-SE senhora de meia edade, hespanhola, para arrumadeira ou copeira; á rua Senador Euzebio 544, casa 9. (A. 25324) 3

AMA-SECCA — Precisa-se de uma; á rua Maria e Barros n. 260. (A 347) 3

AMA-SECCA — Precisa-se de uma de 14 a 16 annos, que esteja habituada a olhar crianças; á rua Dr. Sattamini 171. (A 826) 3

AMA-SECCA — Precisa-se de uma perfeita e que dê referencias de sua conducta; tratar á rua Natal n. 39, Praia de Botafogo. (A 23523) 3

AMA secca — Precisa-se de uma, sendo referencias; á rua Capitão Salomão n. 74, Botafogo. (A 30028) 3

AMA seca de cor, que seja cuidadosa para uma criança de dois annos; á rua Paraytyba n. 13, Praia da Bandeira. (A 25352) 3

ARRUMADEIRA e copeira — Precisa-se branca, com pratica, paga-se 150$ de ordenado; á rua 1 de Setembro 126, sob. (A 16326) 3

ARRUMADEIRA e copeira, branca com referencias, ou uma optima casa; á praça Tiradentes 27, sobrado, tel. 2-1627. (A. 25.271) 3

ARRUMADEIRA — Offerece-se para casa de familia de tratamento, dando boas referencias; á rua Evaristo da Veiga 49, tel. 2-4218. (A. 20.175) 3

COPEIRA — Precisa-se de uma com boas referencias e com pratica do serviço; quem não estiver em condições é favor não se apresentar; á Avenida Rio Branco 245, 1º andar. (A 9431) 3

COPEIRA — Precisa-se de uma; á rua Playfairy 60, Tijuca. (A 16928) 3

COPEIRA e arrumadeira para casa de tratamento; acha-se á rua Desembargador Ribeiro n. 125, bonde Fabrica; podendo dar referencias; ordenado 140$000. (A 16865) 3

COPEIRA e arrumadeira — Alugá-se branca, de boas costumes, habilitada e com optimas referencias; 2-1505. (A 19020) 3

COPEIRA — Precisa-se de uma com pratica para pensão; á rua Hermenegildo de Barros 11. Telephone 5-3292, Gloria. (A 30318) 3

CREADA de todo o serviço — Precisa-se em pequena casa ingleza. Rua Barcellos 112, Copacabana. (A 30230) 3

EMPREGA-SE uma senhora para ama secca, de côr, muito carinhosa e asseada, para creança até 2 annos, conducta afiançada ou carta; para tratar á travessa Carvalho Alvim n. 126, casa 4, ordenado 100$ a 120$000; Urugay. (A 8817) 3

EMPREGADA — Precisa-se de uma, para todo o serviço de um casal; á rua D. Zulmira 63. (A. 25.302) 3

EMPREGADA — Precisa-se para todo o serviço, menos cozinhar; á rua Evaristo da Veiga n. 141. (A. 29.811) 3

EMPREGADA — Precisa-se de uma para todo o serviço de casal sem filhos; á rua Bulhões Carvalho 13, Copacabana. (A. 1.303) 3

EMPREGADA — Precisa-se á travessa Santa Catharina 13, Campo de S. Christovão. (A 30136) 3

EMPREGADA — Cozinheira, sem filhos, precisa, que faça todos os serviços e durma no aluguel. Rua André Cavalcanti n. 97. (A 25344) 3

MOÇA brasileira, branca, offerece-se para arrumadeira de pessoas distinctas; tambem vae para fóra; recados a Margarida, á rua Jos. Hygino n. 10, 1º portão, Tijuca. (A 29966) 3

MENINA — Precisa-se de 12 a 14 annos para serviços leves, condições a combinar; á rua Ferreira da Silva 122. (A 16417) 3

MOÇA branca — Precisa-se para ajudar em todo o serviço de casa de duas pessoas; á rua Rodrigo de Brito n. 10, botafogo. (A 29154) 3

MENINA — Precisa-se de 12 a 14 annos, para serviços leves; condições a combinar. Rua Ferreira da Silva 122. (A 16417) 3

MENINA — Precisa-se, para ajudar em casa de tres pessoas; á rua da Abolição, Engenho de Dentro. (A 9250) 3

MOÇA portugueza offerece-se para todo o serviço de pouca familia; á rua S. Christovão 38, casa 16. (A 23378) 3

MOÇA portugueza recem-chegada, offerece-se para casa de casal ou pequena familia de tratamento, de preferencia estrangeira, tendo pratica de todo o serviço domestico; trata-se á rua do Rezende 208, sobrado. (A 30.184) 3

MENINA de 9 a 11 annos, toma-se uma para brincar com uma menina; se lhe vae ensinando costura; Assembléa n. 72. (A 25268) 3

OFFERECE-SE uma moça para copeira ou arrumadeira, para casa de familia ou pensão; ladeira dos Guararapes, travessa Lena Coral n. 20. (A. 8.110) 3

OFFERECE-SE uma moça portugueza para copeira; á rua S. João Baptista 53, Botofogo. (A 166619) 3

OFFERECE-SE uma moça portugueza para copeira e arrumadeira; prefere pensão; á rua Bento Lisboa n. 149; telephone 4-0117. (A 29974) 3

OFFERECE-SE uma moça de côr para copeira e arrumadeira, prefere-se casa de familia de tratamento e dá referencias; á rua Dr. Maia Lacerda 8, 3º Estacio. (A 29631) 3

OFFERECE-SE uma moça para arrumadeira em casa de tratamento; ordenado 150$; á rua do Cattete n. 228; tel. 2-1627. (A 8902) 3

OFFERECE-SE uma moça para copeira ou arrumadeira para casa de tratamento; tratase á rua Esteves Junior 47. (A 28825) 3

OFFERECEM-SE duas moças de côr, sendo irmãs, para serviços domesticos, menos cozinhar; tratar á rua Francisco Eugenio n. 47, casa n. 4. (A 8952) 3

OFFERECEM-SE duas moças, uma para arrumadeira e outra para copeira, preferem casa estrangeira; tel. 2-9463. Rua Pereira da Silva 119. (A 9331) 3

OFFERECE-SE uma moça portugueza para arrumadeira ou ama secca; á rua Marquez de Abrantes n. 213, tel. su 1154. (A 8359) 3

OFFERECE-SE uma moça portugueza para copeira ou arrumadeira; á rua S. Clemente n. 399, Botafogo. (A. 22.953) 3

OFFERECE-SE uma empregada para todo o serviço de um casal podendo levar com ella a sua pequena de dous annos; trata-se á rua Senador Alencar 91. (A. 25.325) 3

OFFERECE-SE uma moça para ama secca ou copeira e arrumadeira; para ser procurada á rua Pinheiro Guimarães 36, casa n. 4, Botafogo. (A. 25.071) 3

OFFERECE-SE uma moça para copeira arrumadeira, com muita pratica e capricho, dando boas referencias; á rua Senhor de Matteuzinhos n. 41, casa XIII, dá informações; tel. 2-2418. (A 16617) 3

OFFERECE-SE uma moça para arrumar e copeirar para casa de casal; á rua Cassiano n. 67, Gloria. (A 9209) 3

OFFERECE-SE uma mocinha para copeira e arrumar; á rua do Resende n. 131, quarto 14. (A 29972) 3

OFFERECE-SE moça para copeira e arrumadeira, dando boas referencias; Rua General Rocca 321. (A 23485) 3

OFFERECE-SE uma moça portugueza para arrumadeira ou todo serviço, dando referencias; á travessa Santa Carlotina 16. (A. 23.417) 3

OFFERECE-SE uma menina portugueza, para casa de senhora que trabalhe em costura, fora ou officina, sendo aprendiz adeantada; rua das Laranjeiras n. 59, casa 1. (A. 4356) 3

OFFERECE-SE uma moça para arrumadeira ou copeira; á rua Theodoro da Silva 121-A. (A. 1.326) 3

OFFERECE-SE uma menina de 14 annos, para serviços leves. Dão-se boas referencias; Rua S. Valentim 37 (A 10377) 3

OFFERECE-SE uma moça chegada ha pouco de Portugal, para todo e qualquer serviço domestico; rua Costa Aguiar 19, Rio Comprido. (A 23883) 3

OFFERECE-SE uma moça portugueza para copeira ou arrumadeira com bastante pratica de pensão; á rua Miguel de Frias n. 29, Capital. (A. 1.316) 3

OFFERECEM-SE duas moças portuguezas, chegadas da terra, para ama secca ou arrumadeiras; trata-se á rua General Canabarro 23, casa 3. (A. 17.018) 3

OFFERECE-SE uma moça portugueza para arrumadeira de hotel ou pensão; á rua do Cattete n. 191, telephone Beira Mar 0118. (A. 1.348) 3

OFFERECE-SE uma senhora de trato para tomar conta de casa de pessoa de tratamento sabendo costurar; á rua Bento Lisboa n. 66. (A. 25.184) 3

OFFERECE-SE uma arrumadeira e copeira; á rua Visconde de Pirajá 286, Ipanema. (A. 25.292) 3

OFFERECE-SE uma moça portugueza para ama secca com pratica de criança; trata-se á rua Barroso n. 234, telephone 7-0184. (A. 9.253) 3

OFFERECE-SE menino de 12 annos, para ama secca e serviços leves, com pratica, bons costumes, um rapaz de 16 annos, para limpeza e boas referencias. Telephone 2-2548. (A 1402) 3

OFFERECE-SE uma moça para copeirar e arrumar em casa de familia. Tratar á rua Marquez de Santos n. 39, casa 2. (A 1936) 3

OFFERECE-SE uma moça portugueza de pouco chegada, sem pouca pratica, dá boas informações; á rua General Pedra n. 221, casa 4. (A 29694) 3

OFFERECE-SE uma empregada branca de confiança, sem filho de 6 annos, muito sociada, para pouca familia, sabe cozinhar, preço modesto; tratar á rua Itapiru n. 382, ou cartas para a portaria do jornal para A. 1.248. (A. 1.248) 3

OFFERECE-SE uma boa arrumadeira para hotel ou casa de tratamento; entendendo de costuras; cartas na portaria deste jornal, dirigidas a A. 1.036. (A 16661) 3

OFFERECE-SE uma moça para copeira ou para arrumadeira, para um casal ou pequena familia ou para costurar e trivial, que leve proprias leves, só se aceita familia de tratamento; á rua Lata de Agua n. 19, Moda da Tijuca, telephone 2-5019; ordenado 100$000. (A 25321) 3

OFFERECE-SE uma moça para copeira ou arrumadeira; entendendo de costura; á rua Marquez de Abrantes 56, casa 31. (A 1476) 3

PRECISA-SE de uma arrumadeira para pequena familia estrangeira e que durma no aluguel; paga-se bem; á rua Carolina Meyer n. 23, estação do Meyer. (A. 25401) 3

PRECISA-SE de uma empregada que seja de confiança e que durma no aluguel; á rua do Santo Christo n. 108, Adega do Russo. (A. 29371) 3

PRECISA-SE de uma menina de 12 a 15 annos, para serviços leves, rua Julio do Carmo 52, casa 17, Praça 11 de Junho. (A 27446) 3

PRECISA-SE de uma copeira e arrumadeira, com pratica de serviço, que seja limpa; para tratar á rua Copacabana 52. (A. 799) 3

PRECISA-SE de uma empregada, de 12 a 18 annos, para copeira e arrumadeira, em casa de pequena familia; trata-se á rua Haddock Lobo n. 214, casa XIII. (A. 8127) 3

PRECISA-SE de uma rapariga para serviços leves, na casa de Valentoulins, Rua Meyer. (A. 25.223) 3

PRECISA-SE, para casa de duas pessoas, na rua Dona Carolina n. 34, Botafogo, de uma empregada de meia edade honesta, para todo o serviço, paga-se bem. (A. 8811) 3

PRECISA-SE de optima copeira e arrumadeira branca, sadia para casa de tratamento; á Avenida Atlantica n. 930. (A 29579) 3

PRECISA-SE de uma empregada sem compromisso, para casa de pequena familia; á rua Primeiro de Março 125, 2º andar. (A. 25375) 3

PRECISA-SE de uma empregada para casa de familia; á rua Carolina Machado 926, Bento Ribeiro. (A. 16381) 3

PRECISA-SE de uma menina, de 12 a 16 annos de bons costumes, para serviços leves, em casa de um casal; á rua Andrade Pertence n. 17. (A 16109) 3

PRECISA-SE de uma copeira; á r. Leandro Martins n. 17. (A. 1.116) 3

PRECISA-SE de uma empregada para tomar conta de duas crianças; á rua 4 n. 156, Villa Souza, Estação do Collegio. (A 16521) 3

PRECISA-SE de uma menina, para ajudar a copeirar em casa de familia de 2 pessoas, prefere-se de cor; á rua das Laranjeiras 107 casa n. 4. (A 16176) 3

PRECISA-SE de uma empregada, para pequena familia; á rua Ernesto Rogenio n. 115, sobrado. (A 25880) 3

PRECISA-SE de uma moça parda ou branca, para ama secca de uma menina de oito mezes; rua Araujo Leitão n. 24, Villa Isabel. (A. 9922) 3

PRECISA-SE de uma arrumadeira com pratica de pensão; á praça Tiradentes 15, 1º andar. (A 1289) 3

PRECISA-SE de uma menina, de 8 a 15 annos, de côr, para ajudar em serviços domesticos; á rua Tavares Bastos n. 87, telephone ... 2221. (A 1055) 3

PRECISA-SE de uma menina de 12 a 15 annos para serviços leves de pequena familia de tratamento; á rua José Hygino 77, Tijuca. (A 1961) 3

PRECISA-SE de uma copeira e arrumadeira em casa de pequena familia; á rua Benedicto Hypolito 124. (A. 16.512) 3

PRECISA-SE de uma menina de 10 a 14 annos para serviços leves em casa de pequena familia; á rua Maranguape n. 40. (A 29729) 3

PRECISA-SE de uma empregada, á rua Senador Vergueiro 51. (A 29149) 3

PRECISA-SE de uma empregada de côr, para em casa de familia. Ordenado 100$000; á rua S. Francisco Xavier 562. (A 16571) 3

PRECISA-SE de uma empregada em casa de um casal; á rua Ubaldino n. 411, casa 4, Bomsucesso. (A 9180) 3

PRECISA-SE de uma moça para serviço de um casal; á rua Alfredo Pinto n. 49, Tijuca, dá-se preferencia a moça portugueza. (A 25422) 3

PRECISA-SE de uma senhora para arrumar e encerar, trabalhar das 8 horas em diante; á rua Senador Vergueiro n. 148. (A 1176) 3

PRECISA-SE de uma boa arrumadeira; á Avenida Maracanã n. 165, (perto da rua Senador Furtado). (A 29585) 3

PRECISA-SE de empregada para cozinhar e arrumar, á Avenida Maracanã 161, paga-se bem; exigindo bons informes. (A 29962) 3

PRECISA-SE de uma arrumadeira; á rua Otto Simon 197, Copacabana. (A 29580) 3

PRECISA-SE de arrumadeira que cosere, á rua Passando 155 e que durma no aluguel. (A 9156) 3

PRECISA-SE de uma moça para todo o serviço de um casal que vae fazer uma estadia em Petropolis; trata-se na rua Haddock Lobo 166. (A. 29070) 3

PRECISA-SE de uma menina até 14 annos, para ama secca de uma criança de 9 mezes; á rua Gonzaga Bastos 13, Andarahy. (A. 25061) 3

PRECISA-SE de uma empregada para ajudar a todo o serviço, que seja sária, para pequena pensão, Rua S. Pedro 207. (A 16637) 3

PRECISA-SE de uma senhora para ama secca; á rua Tuiuiano da Rocha 104, Villa Isabel. (A 16635) 3

3º CONCURSO POPULAR

SERIE 1930

Este concurso compor-se-á de 30 Coupons e o sorteio respectivo realizar-se-á no dia 3 de Maio.

O primeiro premio constará de um auxilio para compra de um predio na importancia de DEZ CONTOS DE REIS, e o segundo premio de outro auxilio, no valor de CINCO CONTOS DE REIS.

Os demais premios constarão de objectos uteis e necessarios, todos de valor e de uso familiar, figurando entre estes:

— Magnifica RADIOLA 33, apparelho de grande alcance e funccionamento perfeito fabricado pela GENERAL ELECTRIC S. A., á Avenida Rio Branco ns. 60 61, trabalha sem baterias, ligado á corrente de luz;

— MACHINAS DE COSTURA GRITZNER, importadas pela firma HERM. STOLTZ & Cia., Avenida Rio Branco 66 71;

— TRENS DE COZINHA de alluminio da afamada MARCA CHALEIRA;

— DESPENSA ALEXANDRE, Typo Popular, fabricada pela firma MARTINS JUNIOR & C., rua dos Andradas, 51;

— FAQUEIROS SILKO, da ourivesaria A NACIONAL, Avenida Rio Branco, 126;

— Caixinhas de PO' DE ARROZ da afamada FABRICA RENY;

— SABONETES ROSAN e OLIVAN, especialmente fabricados pelos Srs. OLIVEIRA JUNIOR & C.;

— MACHINAS PHOTOGRAPHICAS de marca superior, para amadores;

— Tubos de pasta dentifricia da afamada marca COLIPPE.

Logo que a lista dos premios estiver completa será publicada.

Acha-se á venda o 3.º fasciculo da novella "CINCO MINUTOS", de José de Alencar, contendo o Mappa do 3.º Concurso Popular e o coupon dando direito ao 1.º volume do romance "AS MINAS DE PRATA", de José de Alencar.

Preço 2$000; franco de porte no interior 2$800.

ALUGA-SE uma moça portugueza, para copeira ou arrumadeira, com pratica do serviço, dando boas referencias; á rua do Cattete n. 200. (A 25151) 3

ALUGA-SE uma ama secca catinhosa, á rua Pirangy 52, casa III. (A. 1.203) 3

ALUGAM-SE arrumadeiras e copeiras, amas seccas, lavadeiras e cozinheiras; á rua General Pedra 277, telephone 4-1965. (A 9463) 3

ALUGA-SE uma boa arrumadeira e copeira para casa de familia; á rua Elvira Machado n. 13, Botafogo. (A 30044) 3

ALUGA-SE uma moça chegada ha pouco de Portugal, para casa de familia; prefere-se portugueza; á rua da Constituição 54. (A. 17045) 3

ALUGA-SE uma senhora para casal sem filhos ou pensão, dormindo no aluguel; á rua Benedicto Hippolito n. 127. (A 25354) 3

ALUGA-SE uma mocinha para arrumadeira ou para todos os serviços em casa de um casal. Ordenados: Cento e trinta e cento e cincoenta mil réis. Trata-se; á rua das Laranjeiras n. 51, casa 16. (A 30049) 3

ALUGAM-SE duas moças para copeira ou arrumadeira, com pratica; dão referencias; á rua Joaquim Silva n. 125. (A. 25438) 3

ALUGA-SE uma moça portugueza para arrumadeira ou copeirar e arrumar, para casa de casal estrangeiro; dá referencias; á rua Real Grandeza n. 222, Botafogo. (A. 30086) 3

ALUGA-SE uma moça em casa de familia de tratamento, para dama de companhia ou arrumadeira; á rua Barão de S. Felix 172; tel. 4162362. (A. 17020) 3

ALUGA-SE uma moça portugueza, chegada ha pouco; á r. Escobar n. 28, S. Christovão. (A 24242) 3

ALUGA-SE uma mocinha para ajudar em serviços leves; á rua do Rezende n. 94, fundos. (A. 16989) 3

ALUGA-SE uma moça chegada ha pouco de Portugal, para arrumadeira ou ama secca, sem pratica; quem precisar, dirija-se á rua Marquez do Pombal n. 86. (A. 1470) 3

ALUGA-SE uma moça para arrumadeira de pequena familia; á rua Dr. Ezequiel n. 21. (A. 30208) 3

ALUGA-SE uma moça portugueza para arrumadeira com pratica de costura; á rua Marquez de Santos 41, casa III, largo do Machado. (A. 16.821) 3

ALUGA-SE senhora de meia edade, hespanhola, para arrumadeira ou copeira; á rua Senador Euzebio 544, casa 9. (A. 25324) 3

AMA-SECCA — Precisa-se de uma; á rua Maria e Barros n. 260. (A 347) 3

AMA-SECCA — Precisa-se de uma de 14 a 16 annos, que esteja habituada a olhar crianças; á rua Dr. Sattamini 171. (A 826) 3

AMA-SECCA — Precisa-se de uma perfeita e que dê referencias de sua conducta; tratar á rua Natal n. 39, Praia de Botafogo. (A 23523) 3

NA EDIÇÃO DE HOJE

A BALANÇA DE PAGAMENTOS. — Mario Guedes

MORRERAM, DEPOIS DE... — Frei Pedro Sinzig

TELEGRAMMAS — Uma moção de desconfiança no novo gabinete allemão foi rejeitada por grande maioria de votos no Reichstag — O Sr. Tardieu foi victima de uma intoxicação alimentar — Foi rejeito o Sr. Cosgrave o chefe do gabinete irlandez — O systema de cultura collectiva na Russia — O desastre de um avião da Aeropostale — O governo colombiano está disposto a demittir-se — Pedio demissão o Ministro da Guerra da Rumania — A campanha de desobediencia civil na India — As novas linhas de estrada de ferro em Portugal — O Presidente do Mexico completamente restabelecido — Foi adiada a assignatura do protocolo de Washington relativo ao Chaco — A inauguração do serviço radiotelephonico entre os Estados Unidos e a America do sul — As relações entre o Paraguay e a Bolivia — A morte do General Conrad Von der Goltz — Um discurso do Ministro da Educação da Italia — O caso de intoxicação de numerosas crianças num hospital de Granada — O fallecimento de um filho do Imperador Menelik — A conferencia do professor Fernando de Magalhães em Madrid — Para o augmento do consumo de café na Inglaterra — A esquadra allemã no Mediterraneo

VIDA DE THOMAZ JEFFERSON — Por W. E. Curtis

Jefferson dirigia tranquillamente o trabalho na propriedade de sua familia em Chadwell, quando recebeu a carta de seu amigo de Williamsburgo, a cento e cincoenta milhas de distancia, avisando-o de que elle tinha um rival e que devia, portanto, agir senão quizesse perdel-a. Jefferson recebeu o aviso calmamente e continuou no seu trabalho.

Um mez se passou antes que Jefferson respondesse a carta, na qual narrava seus planos. Elle estava certo que desejava desposar Rebecca, mas, achava-se muito occupado examinando os mappas da Europa por onde tencionava viajar dous annos antes de pensar em casamento. Rebecca estaria disposta a esperar por elle?

O jovem Jefferson escreveu: "Minha proposta poderá parecer pouco razoavel, principalmente se Rebecca não estiver preparada para a receber". Assim Page, o bom amigo, se promptificou a sondar diplomaticamente a moça. Esta ouviu a proposta e permaneceu indecisa.

Não disse que sim nem que não. Ella gostava de Jefferson, que se mostrava tão cauteloso em aventurar-se ao matrimonio e achou que nada teria a ganhar por desenganal-o abruptamente. Mas, é de crêr que ella achasse divertida a suggestão.

PRECISA-SE ama secca que falle inglez para casa de familia americana, Rua Domingos Ferreira 147, Copacabana, Telephone 7 - 1747. (A. 8.994) 3

PRECISA-SE de uma empregada para todo o serviço para casal; á rua Bomfim n. 190; telephone 8-1133. (A. 23.499) 3

PRECISA-SE de uma mocinha para serviços leves; trata-se á rua Guaxupé 29, Tijuca. (A 9995) 3

PRECISA-SE de arrumadeiras copeiras, cozinheiras, lavadeiras e amas seccas; á rua Leandro Martins 100, antiga da Prainha. (Z. 4073 3

PRECISA-SE de uma moça portugueza, para copeira e arrumadeira em casa de familia de tratamento; bom ordenado; trata-se á rua Farani 93, 9-1182. (A 29641) 3

PRECISA-SE de uma empregada branca para copeira; á rua dos Andradas n. 117, sobrado. (A. 29390) 3

Precisa-se de uma empregada para todo serviço em casa de casal; rua Visconde de Pirajá, n. 393, sob. (A 16165) 3

LAVADEIRAS e ENGOMMADEIRAS

ALUGAM-SE uma lavadeira e uma arrumadeira a lavadeira com uma filha de oito annos, dormindo no aluguel; a r. Visconde de Pirajá 395, tel. 7-0320. (A. 23.947) 4

ALUGA-SE uma boa lavadeira e engommadeira, não (se questão de ajudar a mais serviços, preço 130$; á rua Itapiru n. 147; tel. 8-4560. (A. 16.527) 4

ALUGA-SE uma boa lavadeira e engommadeira para casa de familia de tratamento ordenado 140$; á Avenida Francisco Bicalho 353, 2º andar, Ponte dos Marinheiros. (A. 23.976) 4

ALUGA-SE uma perfeita lavadeira e engommadeira de linhos e ternos brancos; á rua Barão de Itapagipe 262. (A. 23.951) 4

ALUGA-SE uma perfeita lavadeira para casa de pequena familia de tratamento; á rua Visconde Silva 99. (A 9292) 4

ALUGA-SE uma senhora portugueza para lavadeira ou arrumadeira em casa de tratamento; á rua Barão de S. Felix n. 183. (A. 1.319) 4

ALUGA-SE uma lavadeira e engommadeira para casa de familia de tratamento; á rua Capitão Salomão 54. (A. 23.191) 4

ALUGAM-SE duas moças uma lavadeira e engommadeira; outra ama secca ou ajudante de copeira; darão referencias de sua conducta; dormindo no aluguel; ordenado 150$000, á rua Correia Dutra 60. (A 16952) 4

ALUGA-SE uma senhora portugueza para lavar e passar somente; á rua Miguel de Frias 2. (A. 16966) 4

ACEITA-SE roupa para lavar de familia de tratamento ou pensão; á rua do Rezende 116, casa 28. (A 9271) 4

EMPREGADA — Precisa-se para lavar, passar e mais serviços leves, em casa de pequena familia; exige-se que durma no aluguel; á rua Santo Affonso antiga Villa S. Geraldo 8, Tijuca. (A. 24.954) 4

ENGENHO de Dentro — Rua Carlos de Oliveira n. 43-A, casa 3, uma lavadeira para casa de familia ou casal; offerece-se; quem precisar é favor procurar; dorme no aluguel. (A 23423) 4

LAVADEIRA e engommadeira que saiba engommar muito bem linhos brancos; precisa-se á rua Professor Gabizo 280; e excusado apresentar-se quem não tiver competencia; pedem-se informações. (A. 15.734

OFFERECE-SE lavadeira com muita pratica, boas referencias; dorme no aluguel 100$; 120$000; lava bem e passa roupas finas; telephone 2-1546. (A 1400) 4

OFFERECE-SE uma senhora portugueza de meia edade para lavadeira ou arrumadeira; carta por favor para o escriptorio deste jornal para A. 9.229 (A. 9.229) 4

OFFERECE-SE uma lavadeira e engommadeira com pratica de serviço; á rua Moraes e Vale n. 41, Lapa. (A 29684) 4

OFFERECE-SE uma perfeita lavadeira para lavar e passar, para pensão ou hotel; telephone 5-3075; á rua do Cattete n. 28. (A 8773) 4

PRECISA-SE de lavadeira, casa de pequena familia; é para lavar fóra; Santa Sophia n. 94, Tijuca. (A. 23.849) 4

PRECISA-SE de uma lavadeira e passadeira, para casa de familia; á praia do Flamengo 132. (A. 23.968) 4

PRECISA-SE de uma boa lavadeira que durma no aluguel; á rua do Bispo 235, tel. 8-1201. (A. 9.690) 4

PRECISA-SE de uma lavadeira para restaurante, que durma no aluguel. Informa-se: á r. Voluntarios da Patria n. 67. Só roupa de mesa e cama. (A 25099) 4

PRECISA-SE de uma boa lavadeira e engommadeira com boas referencias, á Estrada Nova da Tijuca n. 1527, Alto da Bôa Vista. (A 9124) 4

PRECISA-SE de uma lavadeira e engommadeira, que saiba serair e durma no aluguel; á rua Haddock Lobo 379. (A 23691) 4

PRECISA-SE de uma senhora para lavar e cozinhar, para um casal; á rua Lobo Junior 36, loja, Circular da Penha. (A. 9.219) 4

PRECISA-SE de uma lavadeira que ajude em mais pequenos serviços; dorme no aluguel; na Avenida Gomes Freire n. 11. (A 30046) 4

PRECISA-SE de uma empregada para lavar e cozinhar; trata-se á rua Pedro Americo 132, Cattete. (A 16856 4

COZINHEIRAS

ALUGAM-SE cozinheiras, arrumadeiras, copeiras, lavadeiras e amas-seccas; á rua Leandro Martins n. 100, antiga rua da Prainha, telephone 4 — 1548. (Z 4072

ALUGAM-SE cozinheiras de forno e fogão e do trivial, arrumadeiras, copeiras, amas-seccas, lavadeiras; á rua Buenos Aires n. 220, telephone 4-8376. (A. 400

ALUGAM-SE duas moças para cozinheira do trivial; em casa de familia decente e que seja brasileira; á rua Marquez de Abrantes 4. (A 8933) 6

ALUGA-SE uma senhora, para cozinhar ou arrumar, trata-se á rua da Relação 47. (A 23778) 6

ALUGA-SE uma cozinheira do trivial variado; ordenado 120$ á rua S. Carlos n. 22. (A. 16682) 6

ALUGA-SE perfeita cozinheira forno e fogão; dá referencia; á rua Pinheiro Guimarães n. 58, Botafogo. (A 9985) 6

ALUGA-SE uma moça portugueza, para cozinhar o trivial, ou para arrumadeira de casa de familia distincta, prefere Botafogo ou Laranjeiras, dormindo fóra; tratar á rua Magalhães 41, Catumby. (A 9936) 6

ALUGA-SE uma perfeita cozinheira de forno e fogão, dando boas referencias, podendo dormir no aluguel; rua Cosme Velho n. 139, Laranjeiras. (A 9919) 6

ALUGA-SE uma perfeita cozinheira do trivial fino e variado, para casa de familia ou pensão; e um bom encerador, dormindo fóra; rua da Gloria n. 36. (A 1111) 6

ALUGA-SE uma portugueza para lavar e cozinhar; á rua Senador Euzebio n. 158, casa 7. (A. 1.033) 6

ALUGAM-SE boas cozinheiras arrumadeiras e quaesquer empregos de ambos os sexos; á rua do Cattete 350 tel 5-0941. (A. 16.211) 6

ALUGA-SE um cozinheiro estrangeiro com referencias; tel. 2-0859. (A. 9.061) 6

ALUGA-SE uma cozinheira para o trivial fino, em casa de tratamento; trata-se á rua das Laranjeiras n. 449. (A. 29825) 6

ALUGA-SE uma moça branca para cozinheira do trivial para um casal de tratamento; trata-se á rua Riachuelo 393, quarto 7. (A 29836) 6

AJUDANTE de cozinha com bastante pratica de preferencia mulher; precisa-se na pensão familiar; á rua Carvalho Monteiro 21, Cattete. (A. 29.986) 6

ALUGA-SE uma bella cozinheira do trivial, dando boas informações; R. Fernandes Guimarães 43, Botafogo. (A 25022) 6

ALUGA-SE cozinheira portugueza de forno e fogão, para familia de tratamento ou pensão, abono de conducta; tratar á rua Machado Coelho 31. (A 9261) 6

ALUGA-SE senhora para o trivial variado e lavar, para casal sem crianças e que tenha copeira, dorme no emprego; carta a D. Rita, Rua Angelina 62, Estação de Encantado, abona conducta. Urgente. (A 9242) 6

ALUGA-SE uma moça para cozinhar o trivial; para lavar e engommar, Rua S. Carlos n. 49. (A 16769) 6

ALUGA-SE uma boa cozinheira, sabendo o trivial variado ordenado 120$000; trata-se á rua Capitão Rezende n. 126, Meyer. (A 1259) 6

ALUGA-SE uma boa cozinheira de forno e fogão para familia de tratamento; á rua Alvaro Ramos n. 66, casa 13, Botafogo. (A. 1.329) 6

ALUGA-SE uma boa cozinheira portugueza, dando boas referencias. Tratar á rua Santa Anna 133. (A 16949) 6

ALUGA-SE uma cozinheira de forno e fogão, trata-se: á rua dos Laranjeiras n. 328. (A 25388) 6

ALUGA-SE, para um casal sem filhos, uma perfeita cozinheira do trivial fino e arrumadeira, dorme no emprego e dá referencias. Trata-se á rua Barroso n. 75. Tel. 8-1036. (A 16812) 6

ALUGA-SE uma cozinheira do trivial fino, dando referencias; á rua Bella de S. João 378. (A. 25444) 6

CREADA — Precisa-se de uma, que saiba cozinhar e lavar algumas peças; para casa de pequena familia; prefere-se branca; á rua da Quitanda 13. (A 23426) 6

COZINHEIRA de meia edade de cor branca ou morena, para casal sem filhos, para trivial fino, que durma no aluguel, sem compromissos; precisa-se á rua General Polydoro 116. (A 23818) 6

COZINHEIRA para o trivial fino para familia de tratamento; precisa-se. á rua Cosme Velho n. 103. (A. 8.782) 6

COZINHEIRA — Precisa-se para casa de pequena familia; á rua Nery Pinheiro n. 84. (A 9117) 6

COZINHEIRA, optima, de forno e fogão, bastante pratica de pensão, boas referencias, precisa-se. Pensão Familiar; á rua Carvalho Monteiro 21, Cattete. (A. 29984) 6

COZINHEIRA — Precisa-se de uma branca para cozinhar lavar e passar para um casal. Ordenado 130$000; á rua de Copacabana n. 1027. (A 9129) 6

COZINHEIRA — Offerece-se, para um casal e mais serviços e de toda confiança, informações á rua da Lapa n. 38, Casa Reis. (A 25039) 6

COZINHEIRA e mais serviços — Precisa-se; á rua Ribeiro de Almeida 46, Laranjeiras. (A. 1.147) 6

COZINHEIRA — Precisa-se do trivial bem feito e variado e mais serviços de casal, fogão a gaz, á rua Paranyba 14, praça da Bandeira. (A. 23.841) 6

COZINHEIRA com pratica, limpa, para casa de tratamento, branca, solteira, que durma no aluguel, referencias na rua Visconde de Paranaguá n. 39, esta rua fica no fim da rua da Lapa; entrar na rua Taylor; telephone 2-2049. (A 9023) 6

COZINHEIRA — Precisa-se de uma, em casa de pequena familia, para cozinhar o trivial fino e variado, lavar pequenas peças de roupa e dormir no aluguel. Paga-se bem; á rua Professor Gabizo n. 127, Haddock Lobo. (A 25179) 6

COZINHEIRA — Precisa-se de uma perfeita cozinheira, para casa de um casal, dormindo no aluguel e lavando alguma roupa. Exige-se referencias; á rua Professor Alfredo Gomes 25. (Bambina-Botafogo). (A 16962) 6

COZINHEIRA — Precisa-se de uma; á rua Piratiny n. 89, Tijuca. (A 16927

COZINHEIRA — Precisa-se, que seja nacional e de forno e fogão, para casa de familia estrangeira de tratamento e que durma fóra; paga-se bem ordenado. E' favor não se apresentar quem não estiver nestas condições; á rua Ferreira Vianna 32, Flamengo. (A 9456) 6

COZINHEIRA — Precisa-se de uma perfeita, de côr, com referencias e não dormindo no aluguel; das 9 á 1 hora; á praia de Botafogo n. 194. (A 30022) 6

EMPREGADA — Familia pequena, residente em uma das ilhas da bahia, precisa de uma para lavar e cozinhar. Tratar á rua Carlos Vasconcellos n. 21, Fabrica. (A 29955) 6

OFFERECE-SE uma boa cozinheira de forno e fogão, de confiança; dá referencias, não faz questão de logar, vae para qualquer parte; á rua Voluntarios da Patria n. 40, casa 15, Botafogo. (A 8971) 6

OFFERECE-SE uma senhora para cozinheira do trivial ou para arrumadeira; á rua Barroso, travessa Margarida 49. (A 9051) 6

OFFERECE-SE um bom cozinheiro habilitado, em hotel ou pensão de primeira; á rua do Cattete 23, tel. 5-3075. (A. 16.325) 6

OFFERECE-SE uma empregada portugueza, para cozinhar; a rua Estacio de Sá n. 31, quarto 17. (A 16939) 6

OFFERECE uma cozinheira para o trivial fino para casa de familia de tratamento, fazendo alguma massa, que durma fóra, ordenado 150$; á rua S. Francisco Xavier 131, casa 17. (A 16673) 6

OFFERECE-SE um cozinheiro de fórno e fogão para familia de alto tratamento ou pensão de 1ª ordem; por favor no telephone 6-0962. (A 29934) 6

OFFERECE-SE uma mocinha, para cozinhar para um casal, á rua Senador Pompeu n. 141, Telephone 4-8217. (A 29771) 6

OFFERECE seus trabalhos cozinheiro de forno e fogão a quem desejar; tratar no Becco Joaquim Ignacio, no nº 15, 2º andar, Saccadura Cabral, saude Benevenuto Pereira. (A 23854) 6

OFFERECE-SE uma senhora de meia edade para casa de familia de tratamento para cozinhar o trivial variado; ordenado 120$000 á rua Vieira Burno n. 21, S. Januario. (A 29720) 6

OFFERECE-SE um bom cozinheiro; favor chamar Francisco no sobrado. Tel. 8-1148. (A 9032) 6

OFFERECE-SE uma cozinheira para casa de tratamento; rua Pedro Americo n. 41, loja. (A. 1381) 6

OFFERECE-se cozinheira, confeiteira, para hotel e pensão, assim desejar, a residencia é no beco João Ignacio 19, Benevenuto Pereira Andrade, rua Saccadura Cabral. (A 23854) 6

OFFERECE-SE uma senhora portugueza para cozinhar em casa de pequena familia ou em armazem á r. Miguel de Frias 29 Capital. (A. 1.315) 6

OFFERECE-SE uma boa cozinheira para pensão ou casa de familia de tratamento. Corrido fóra, ordenado 180$ a 200$ quem não estiver em condições não se apresente. á rua João do Carmo n. 193. (A. 1348) 6

OFFERECE-SE uma boa cozinheira, fazendo doces e massas, para casa de familia de tratamento ou uma boa pensão que durma no aluguel com um menino de 5 annos que auxilia nos mandados de rua; tel. 2-1102. (A. 1.375) 6

OFFERECE-SE uma boa cozinheira do trivial, dormindo fóra do aluguel; á rua S. Manuel n. 18, casa 4 avenida, Botafogo. (A. 25.212) 6

OFFERECE-SE cozinheira do trivial fino, uma do trivial simples; dormem no aluguel; muito limpas; boas referencias; á rua dos Invalidos 183. (A 1398) 6

OFFERECE-SE uma senhora branca de boa conducta, para cozinheira do trivial, para casa de pequena familia; tratar á rua das Laranjeiras 166-A, fundos, é preferivel neste bairro ou Cattete. (A 9465) 6

OFFERECE-SE uma cozinheira do trivial fino, prefere Copacabana, dormindo fóra; á rua de Copacabana 771, Armazem Americano. (A. 9.375) 6

OFFERECE-SE uma boa cozinheira de forno e fogão; pessoa de confiança; dorme no aluguel; á rua Theodoro da Silva n. 381, Villa Isabel. (A 9391) 6

PRECISA-SE de cozinheira, arrumadeiras, copeiras, amas-seccas e lavadeiras trazam roupas; á rua Buenos Aires n. 220. (A. 538

PRECISA-SE de uma cozinheira, na rua Santa Luiza n. 11, Maracanã. (A 29429) 6

PRECISA-SE de uma cozinheira e uma arrumadeira que durmam no aluguel. Cattete 240. (A 25126) 6

PRECISA-SE de uma boa cozinheira, que dê referencias; tratar na rua Voluntarios da Patria 457. (A 29871) 6

PRECISA-SE de uma boa cozinheira para casa de pequena familia, ordenado 100$; á rua Laranjeiras 477. (A 16326) 6

PRECISA-SE de uma cozinheira que durma no aluguel; á Avenida Paulo de Frontin 73. (A 29975) 6

PRECISA-SE de uma cozinheira do trivial fino, que durma no aluguel; á rua Conde de Bomfim n. 7.9. (A 1170) 6

PRECISA-SE de um cozinheiro e ajudante; á Praia do Retiro Saudoso n. 31, Cajú. (A 16490) 6

PRECISA-SE de uma cozinheira á rua Marechal Trompowsky n. 19, Tijuca. (A 16555) 6

PRECISA-SE de uma cozinheira para pequena pensão; não precisa muita pratica; á rua Benedicto Hippolito n. 77. (A 9108) 6

PRECISA-SE de uma empregada para cozinhar e lavar, em casa de pequena familia. Rua Parahyba 60-B, sob. Praça da Bandeira. (A 25002) 6

PRECISA-SE de uma cozinheira para o trivial e outros serviços. Exige-se muito asseiada; ordenado 140$000; á rua Jardim Botanico n. 170. (A 9153) 6

PRECISA-SE uma cozinheira asseiada para o trivial fino, que lave alguma roupa e durma no aluguel; ordenado 140$000; traga referencias; casa de pequena familia; á rua Copacabana 704, telephone 7-0151. (A9258) 6

PRECISA-SE de uma cozinheira do trivial, para familia de tres pessoas e que durma no aluguel; paga-se 70$000 mensaes e pedem-se referencias; tratar á rua Alfredo Chaves 78, São Clemente. (A. 25.202) 6

PRECISA-SE de uma cozinheira para casa de familia; á rua Souza Lima n. 48, Copacabana; tel. 7-0237. (A. 9.239) 6

PRECISA-SE de perfeita cozinheira do trivial, ordenado 70$; trata-se na Avenida Amaro Cavalcanti 187, Todos os Santos. (A. 25.182) 6

PRECISA-SE de uma cozinheira, branca, de forno e fogão ou trivial fino, durma no aluguel e dê referencias; na rua Ferreira Vianna n. 36, Cattete. (A 1366) 6

PRECISA-SE de uma cozinheira e lavadeira; á rua Doutor Aristides Lobo n. 235. (A 1381) 6

PRECISA-SE de uma cozinheira lavando alguma roupa; á rua Buarque 29, Leme. (A.1.298) 6

PRECISA-SE de uma cozinheira perfeita; na travessa Umbelina n. 11, Botafogo. (A.1501) 6 idem. (A.n.de 789080 789080000

PRECISA-SE de uma cozinheira que tambem lave para casa de familia estrangeira; informa-se á rua 1º de Março 17, Portaria. (A 30185) 6

PRECISA-SE de uma cozinheira com pratica de pequena pensão; á rua Republica do Peru 16, sobrado. (A 17091) 6

PRECISA-SE de um cozinheiro, que faça outros serviços, dando referencias depois das 10 horas; á rua Jacintho 15, Meyer. (A 1407) 6

PRECISA-SE de uma boa cozinheira; á rua Mariz e Barros n. 307. (A. 9.293) 6

PRECISA-SE de uma empregada que tenha pratica de cozinha; á rua Senador Vergueiro n. 159, loja 10. (A. 16.798) 6

PRECISA-SE de uma boa cozinheira; á rua Cajurú n. 20. (A 25420) 6

PRECISA-SE de uma empregada para cozinhar e lavar e que durma no aluguel; á rua Benjamin Constant n. 37. (A 9389) 6

PRECISA-SE de uma empregada para cozinhar e lavar; á Avenida Paulo de Frontin 341. (A 30037) 6

PRECISA-SE de uma cozinheira do trivial; á rua S. Januario n. 193. (A 16973) 6

PRECISA-SE de um cozinheiro para o trivial de uma pensão, com pratica; á rua da Constituição n. 71. (A 16971) 6

PRECISA-SE de bôa cozinheira do trivial fino e outros serviços leves; á Av. Rainha Elisabeth 206. (A 9316

PRECISA-SE de uma cozinheira com pratica de pensão; á rua dos Arcos 56. (A 9342) 6

PRECISA-SE de uma bôa cozinheira, que faça sobremesas; na rua Voluntarios da Patria n. 329. (A 9296) 6

COPEIROS e AJUDANTES

OFFERECE-SE garçon para hotel ou pensão; dá referencias; á rua do Cattete 28; tel. 5-3074. (A. 16.597) 9

OFFERECE-SE um empregado para qualquer serviço de pensão; tratar á rua do Mattoso n. 266, phone 8-2618. (A 23945)) 9

OFFERECE-SE um bom empregado de confiança para trabalhos de limpeza ou arrumação de casa de familia de tratamento; telephone 6-2067 (A 16.491) 9

OFFERECE-SE um rapaz portuguez para todo o serviço, em casa de familia, dando attestando de sua conducta. Pede-se o favor de escrever para a portaria deste jornal, a A 23868. (A 23867) 9

PRECISA-SE de um ajudante de cozinha com pratica para pensão, á rua Haddock Lobo 146. (A. 1.219) 6

PRECISA-SE de uma cozinheira que durma no aluguel; á rua da Universidade 64. (A.16477) 6

PRECISA-SE de cozinheira, sem filhos; á rua Voluntarios da Patria 459. (A. 29.863) 6

PRECISA-SE de uma cozinheira para o trivial; á rua da America 29. (A. 29867

PRECISA-SE de uma empregada para cozinhar e ajudar em mais serviços; á rua Visconde de S. Vicente n. 2-C Andrahy. (A 25035) 6

PRECISA-SE de uma cozinheira para pensão, trata-se; á rua do Acre n. 31, sobrado. (A 25045) 6

PRECISA-SE de um ajudante de cozinha, com pratica para hotelzinho, que dá comidas; á rua S. Luiz Gonzaga n. 321. (A 1243) 6

PRECISA-SE de uma cozinheira, á rua do Tanner n. 16. (A 29823) 6

PRECISA-SE de uma cozinheira, á rua Joaquim Silva 85, loja, Lapa. (A 25148) 6

PRECISA-SE de uma cozinheira e de uma arrumadeira que durmam no aluguel. Cattete 240. (A 25126) 6

PRECISA-SE de uma boa cozinheira, que dê referencias; tratar na rua Voluntarios da Patria 457. (A 29871) 6

PRECISA-SE de uma bôa cozinheira para casa de pequena familia, ordenado 100$; á rua Laranjeiras 477. (A 16326) 6

PRECISA-SE de uma cozinheira que durma no aluguel; á Avenida Paulo de Frontin 73. (A 29975) 6

PRECISA-SE de uma cozinheira do trivial fino, que durma no aluguel; á rua Conde de Bomfim n. 7.9. (A 1170) 6

PRECISA-SE de um cozinheiro e ajudante; á Praia do Retiro Saudoso n. 31, Cajú. (A 16490) 6

PRECISA-SE de uma cozinheira á rua Marechal Trompowsky n. 19, Tijuca. (A 16555) 6

PRECISA-SE de uma cozinheira para pequena pensão; não precisa muita pratica; á rua Benedicto Hippolito n. 77. (A 9108) 6

PRECISA-SE de uma empregada para cozinhar e lavar, em casa de pequena familia. Rua Parahyba 60-B, sob. Praça da Bandeira. (A 25002) 6

PRECISA-SE de uma cozinheira para o trivial e outros serviços. Exige-se muito asseiada; ordenado 140$000; á rua Jardim Botanico n. 170. (A 9153) 6

PRECISA-SE uma cozinheira asseiada para o trivial fino, que lave alguma roupa e durma no aluguel; ordenado 140$000; traga referencias; casa de pequena familia; á rua Copacabana 704, telephone 7-0151. (A9258) 6

PRECISA-SE de uma cozinheira do trivial, para familia de tres pessoas e que durma no aluguel; paga-se 70$000 mensaes e pedem-se referencias; tratar á rua Alfredo Chaves 78, São Clemente. (A. 25.202) 6

PRECISA-SE de uma cozinheira para casa de familia; á rua Souza Lima n. 48, Copacabana; tel. 7-0237. (A. 9.239) 6

PRECISA-SE de perfeita cozinheira do trivial, ordenado 70$; trata-se na Avenida Amaro Cavalcanti 187, Todos os Santos. (A. 25.182) 6

PRECISA-SE de uma cozinheira, branca, de forno e fogão ou trivial fino, durma no aluguel e dê referencias; na rua Ferreira Vianna n. 36, Cattete. (A 1366) 6

PRECISA-SE de uma cozinheira e lavadeira; á rua Doutor Aristides Lobo n. 235. (A 1381) 6

PRECISA-SE de uma cozinheira lavando alguma roupa; á rua Buarque 29, Leme. (A.1.298) 6

PRECISA-SE de uma cozinheira perfeita; na travessa Umbelina n. 11, Botafogo. (A.1501) 6 idem. (A.n.de 789080 789080000

PRECISA-SE de uma cozinheira que tambem lave para casa de familia estrangeira; informa-se á rua 1º de Março 17, Portaria. (A 30185) 6

PRECISA-SE de uma cozinheira com pratica de pequena pensão; á rua Republica do Peru 16, sobrado. (A 17091) 6

PRECISA-SE de um cozinheiro, que faça outros serviços, dando referencias depois das 10 horas; á rua Jacintho 15, Meyer. (A 1407) 6

PRECISA-SE de uma boa cozinheira; á rua Mariz e Barros n. 307. (A. 9.293) 6

PRECISA-SE de uma empregada que tenha pratica de cozinha; á rua Senador Vergueiro n. 159, loja 10. (A. 16.798) 6

PRECISA-SE de uma boa cozinheira; á rua Cajurú n. 20. (A 25420) 6

PRECISA-SE de uma empregada para cozinhar e lavar e que durma no aluguel; á rua Benjamin Constant n. 37. (A 9389) 6

PRECISA-SE de uma empregada para cozinhar e lavar; á Avenida Paulo de Frontin 341. (A 30037) 6

PRECISA-SE de uma cozinheira do trivial; á rua S. Januario n. 193. (A 16973) 6

PRECISA-SE de um cozinheiro para o trivial de uma pensão, com pratica; á rua da Constituição n. 71. (A 16971) 6

PRECISA-SE de bôa cozinheira do trivial fino e outros serviços leves; á Av. Rainha Elisabeth 206. (A 9316

PRECISA-SE de uma cozinheira com pratica de pensão; á rua dos Arcos 56. (A 9342) 6

PRECISA-SE de uma bôa cozinheira, que faça sobremesas; na rua Voluntarios da Patria n. 329. (A 9296) 6

COPEIROS e AJUDANTES

OFFERECE-SE garçon para hotel ou pensão; dá referencias; á rua do Cattete 28; tel. 5-3074. (A. 16.597) 9

OFFERECE-SE um empregado para qualquer serviço de pensão; tratar á rua do Mattoso n. 266, phone 8-2618. (A 23945)) 9

OFFERECE-SE um bom empregado de confiança para trabalhos de limpeza ou arrumação de casa de familia de tratamento; telephone 6-2067 (A 16.491) 9

OFFERECE-SE um rapaz portuguez para todo o serviço, em casa de familia, dando attestando de sua conducta. Pede-se o favor de escrever para a portaria deste jornal, a A 23868. (A 23867) 9

OFFERECE-SE um perfeito copeiro e arrumador portuguez; boa apparencia; sabendo ser e escrever; para casa de familia; tendo bastante pratica e dando referencias de sua conducta; tratar á rua Assumpção n. 90, casa n. 1, Botafogo. (A. 440) 9

OFFERECE-SE copeiro engajado de Lisboa, com longa pratica, dá fiador. Tel. 5-0240. (A 888) 9

OFFERECE-SE um garçon estrangeiro dá referencias, falla francez, allemão e portuguez, para pensão hotel ou casa de familia de tratamento; cartas para A. 16.780, na portaria deste jornal. (A. 16780) 9

PRECISA-SE de um rapaz de cor, para trabalho de casa, tratar na rua do Rosario 167, 2º andar. (A. 924) 9

PRECISA-SE de um arcedor de talheres para casa de pasto; a rua Santa Luzia 250. (A 25443) 9

PRECISA-SE de um moço para entregar marmitas; rua Haddock Lobo n. 45, sobrado. (A 16773) 9

BARBEIROS

BARBEIRO — Precisa-se de um para amanhã sabbado. Rua Barroso 77. (A 25168) E 1

BARBEIRO — Precisa-se de um para amanhã, sabbado; á rua S. Christovão 10. (A. 25286) E 1

BARBEIRO — Precisa-se de um para amanhã, sabbado; travessa Costa Velho n. 14; em frente ao Mercado Municipal. (A 16859) E 1

BARBEIRO — Precisa-se de um official para amanhã sabbado. Paga-se 22$; á rua Leopoldo n. 73, fundos. Andrahy. (A 25276) E 1

PRECISA-SE de um bom official barbeiro para effectivo, ordenado 230$ a 210$; á rua Barão de Mesquita 368, esquina de Thomaz Coelho. (A. 1.206) E 1

PRECISA-SE de um official barbeiro para effectivo; á rua Barão do Bom Retiro 189. (A. 23.949) E 1

PRECISA-SE de um bom meio official barbeiro a Avenida Suburbana 1896. (A.9251) E 1

PRECISA-SE de um official barbeiro para amanhã sabbado, paga-se 18$000; á rua do Senado n. 60. (A 16849) E 1

PRECISA-SE de um official barbeiro; á rua Figueira de Mello n. 376, para effectivo. (A 16795) E 1

PRECISA-SE de um official barbeiro para amanhã sabbado; á rua Bomfim n. 170, telephone 8-4365 (A 167843 E 1

PRECISA-SE de um bom official de barbeiro para effectivo; á rua Frei Caneca n. 192. (A 9376) E 1

CAIXEIROS e AJUDANTES

CAIXEIRO — Precisa-se, para seccos e molhados, com pratica; á rua Mada Lacerda n. 136. (A 29942) E 2

PRECISA-SE de um pequeno, com pratica de botequim; á rua do Senado n. 42 Adega do Russo. (A 8806) E 2

PRECISA-SE de um caixeiro, com pratica de armazem de seccos e molhados; trata-se á rua do Lavradio ns. 18 e 20. (A 16383) E 2

PRECISA-SE de um caixeiro com pratica de armazem de seccos e molhados; á rua Sergipe n. 64. (A 1282) E 2

RAPAZ — Precisa-se de um, com pratica de botequim, que dá comidas. Av. Mem de Sá 294. (A 23898) E 2

PRECISA-SE de um rapaz com pratica de botequim, de 15 a 18 annos; exigem-se referencias; trata-se á rua Piauhy n. 1, Todos os Santos. (A 29314) E 2

PRECISA-SE de um rapaz com pratica de botequim; á rua Moriz e Barros 57. (A. 9.268.) E 2

PRECISA-SE de um rapaz de 13 a 15 annos, com alguma pratica de padaria; á rua Anna Nery 374, padaria, Estação de Riachuelo. (A 9315) E 2

PRECISA-SE de um empregado com pratica de armazem; á rua Miguel de Paiva 15, Catumby. (A 9399) E

ALFAIATES e COSTUREIRAS

ACEITAM-SE costuras de homens e senhoras, por preços modicos, com perfeição; á rua Pinheiro Guimarães n. 91, Botafogo; telephone 6-1230. (A. 830) E 3

ALFAIATE — Precisa-se de um ajudante; á rua dos Andradas n. 36, 1º andar. (A 25371) E 3

COSTUREIRA, com pratica, precisa-se á rua Pedro Americo n. 2, sob., Cattete. (A 29706) E 3

COSTURA — Precisa-se de corpinheiras, ajudantes e aprendizes, "Imperial"; á rua Gonçalves Dias n. 56. (A 9006) E 3

COSTUREIRA — Precisa-se de uma boa ajudante; á rua das Laranjeiras n. 62, trata-se das 13 ás 15 ou das 18 horas em diante. (A 29567) E 3

CAMISAS, cuecas, pyjamas; — faz-se com perfeição e monogrammas bordados á mão; á rua dos Arcos 57, terreo. (A 16366) E 3

MODISTA de chapéos — Precisa-se de uma perfeita modista, dando referencias; á rua do Mattoso 24, tel. 8-1104. (A. 30.064) E 3

MOÇA — perfeita bordadeira á mão, offerece-se para casa de familia de tratamento. Telephone 2-0284. (A 9020) E 3

OFFERECE-SE costureira para casa de familia lição a 5$ telephone 5-2428. (A. 1.338) 3

OFFERECE-SE uma moça para coser em casa de familia ou hotel; trabalho por figurino em vestidos e roupas brancas; tambem bordo. (A. 1.310) E 3

PRECISA-SE de costureiras para vestidos finos que sejam ligeiras; á rua Uruguayana 125, com pratica de officina. (A. 25.059) E 3

PRECISA-SE de costureiras para collarinhos e pyjames; á rua General Caldwell 318. (A. 1.053) E 3

PRECISA-SE de ajudantes de costura e passadeiras; á rua Visconde de Itauna n. 105 sob. (A. 1.094) E 3

PRECISA-SE de uma ajudante de costura na rua Luiz Barbosa n. 5, praça Soto, Villa Isabel. (A. 16.510) E 3

PRECISA-SE de perfeitas costureiras á machina a electricidade, para manteaux de senhoras; á rua Senhor dos Passos n. 236-A. (A 9163) E 3

PRECISA-SE de duas ajudantes de costura no 2º andar da praça Floriano n. 55, junto ao cinema Capitolio (A1693) E 3

PRECISA-SE de uma costureira na colchoaria Brasil; á rua 13 de Maio 43. (A 29566) E 3

PRECISA-SE de uma ajoureira; á rua 24 de Maio 281. (A 9095) E 3

PRECISA-SE de perfeitas costureiras; á rua Ferreira Vianna n. 53, terreo. (A 9388) E 3

PRECISA-SE de costureiras com pratica de officina e aprendiz para serviços leves; á rua Senador Dantas n. 56. (A 16869) E 3

PRECISA-SE de costureiras para gravatas; á rua Sant'Anna n. 77, fundos, 2º andar, Bordador. (A1693) E 3

JARDINEIROS

ALUGA-SE um moço portuguez para jardineiro e chacareiro, lava automovel e faz limpeza de casa, toma conta de casa de familia que esteja fóra ou vá, dá referencias de sua conducta; á r. das Laranjeiras 46, tel. 5-0159. (A. 29.566) E 4

OFFERECE-SE um moço portuguez com pratica de jardineiro, encerador e lavador de automoveis dando boas informações; á rua Aurea 24, Santa Theresa; tel. 2-3571. (A. 23.955 E 4

OFFERECE-SE um bom jardineiro com bastante pratica de jardim e de encerramento e tambem leva automovel e tem carta de conducta, morador á Lapa da Gloria n. 2, tel. 5-3394. (A. 1.352) E 4

OFFERECE-SE um jardineiro com pratica de qualquer trabalho; informações na rua Dona Mariana n. 67, Botafogo, telephone 6-1222. (A. 1.352) E 4

OFFERECE-SE um jardineiro, com pratica, dando boas referencias, pode-se telephonar para 8-1328. (A 9489) E 4

OFFERECE-SE um jardineiro, para jardim para chacaras, dá informações de sua conducta, para tratar por favor á rua Lino Teixeira 102, Telephone 9-1061, Armazem Teixeira. (A 9444) E 4

OFFERECE-SE um bom rapaz para tratar de jardim e encerar, só serve casa de familia, dá-se boas informações; tel. 5-0087. (A. 25.395) E 4

OFFERECE-SE um bom jardineiro; sabe encerar; leva um carro e dá boas referencias; quem precisar dirija-se pelo tel. 6-3139. (A 16850) E 4

PRECISA-SE de um bom chacareiro para fazer horta; trata-se pelo telephone 4-4344, com o Sr. Xavier. (A 25125) E 4

PORTUGUEZ, entendido na agricultura, bem como enxertia de garfo, canudo ou flôres que dêem enxertia, indo para qualquer Estado, mas preferia Minas, tambem procura casa de respeitabilidade, para tratar de encerar ou calar ou jardinar; sabe ler e escrever; apresenta todos os documentos de sua conducta e conhecimentos pessoaes, está empregado e dará conhecimento de nova resolução de emprego; carta por favor para o escriptorio deste jornal, dirigida a A 9047. (A 9047 E 4

SAPATEIROS e AJUDANTES

PRECISA-SE de um official sapateiro, que seja bom, para concertos, á rua 4 nº 459, Villa Souza, estação de Collego, casa Saccadura. (A 16512). E 5

PRECISA-SE de tres officiaes sapateiros para concertos; á rua Haddock Lobo 452, Sapataria Joia. (A. 1.337) E 5

PRECISA-SE de meio official encarregado de calçado; á rua Buenos Aires 219. (A 30185) E 5

POSPONTADEIRA e um aformador de Bellt; precisa-se de uma boa pospontadeira para calçados de criança, para trabalhar por dia em casa de familia; não sendo boa, não se apresente; trata-se á rua Moreira n. 93, Engenho de Dentro; bonde de Cascadura ou Engenho de Dentro. (A 23.650) E 5

SAPATEIRO — Precisa-se de um meio official; á rua da Passagem n. 123. (A 29827) E 5

EMPREGOS DIVERSOS

ALUGA-SE 1 moça de 13 annos para varejos ou para bilheteria de cinemas; á rua Barão de Itapagipe 262. (A 23957) E

ADMITTEM-SE rapazes de 14 annos, que estejam matriculados em escola publica, para aprendizes em fabr

A LUGA-SE uma linda sala com ou sem moveis; tratar na rua da Familia, pelas 5 horas da tarde, na rua Uruguayana numero 21.
(A 20440) 12

A LUGA-SE a casa do tratamento em cima com 3 quartos, uma espingolinha e um de frente; na rua do Riachuelo n. 126.
(A. 8.180) 12

A LUGA-SE, uma linda sala, por 50$000, para moças ou casal sem filhos; Andrade Neves n. 1.
(A. 20071) 12

A LUGA-SE, quatro mobiliados, a moça; (Itamar) 24$; á Avenida Mem de Sá 94 D.Z. tem vaga.
(A. 20503) 12

A LUGA-SE uma sala de frente com trez accadas, por 100$ com ou sem pensão, a rua da Justiça, n. 14, 2º andar, o quina á Assembléa.
(A. 20440) 12

A LUGA-SE, bem quarto com ar livre, a moça ou a casal sem filhos, que trabalhe fora, em casa de familia; á rua do Riachuelo n. 159.
(A. 20459) 12

A LUGA-SE sala de frente a moças ou casal que trabalhe fora; á rua S. José n. 25, 2º andar.
(A. 10450) 12

A LUGA-SE um quarto a rapaz Aspirante, com toda commodidade; travessa do Paço n. 24. Aluguel 130$000.
(A 20358) 12

A LUGA-SE uma boa sala de frente com mobilia, com boa pensão, para rapazes ou casal; e boas vagas de frente, com pensão; á travessa do Ouvidor 4, 2º andar, antiga Sachet.
(A. 20640) 12

A LUGA-SE uma porta para bilhares; á rua Primeiro de Março n. 97. Esquina da rua de S. Francisco.
(A 20520) 12

A LUGA-SE um quarto de frente, a pessoa decente; á rua Visconde do Rio Branco n. 01-A, casa 1.
(A 880) 12

A LUGA-SE um bom quarto á rua General Camara n. 102, 2º andar.
(A. 20553) 12

A LUGA-SE um quarto em casa de familia, sem mobilia, para um cavalheiro moço do commercio; á rua da Constituição n. 42.
(A. 20549) 12

A LUGA-SE quartos com todo o conforto, á rua Moura Alcoforado n. 32.
(A 9623) 12

A LUGA-SE o armazem da rua Frei Caneca n. 223; trata-se á rua Visconde do Rio Branco n. 55, fabrica; as chaves acham-se á rua Frei Caneca n. 237.
(A 21370) 12

A LUGA-SE sala e quarto de frente, a empregada e casal sem filhos; á rua Sylvio Romero n. 14-A.
(A 10157) 12

A LUGA-SE o sobrado da rua dos Invalidos n. 49 e vendem-se os moveis.
(A 10353) 12

A LUGA-SE em casa de familia, vagas a rapazes comportaveis, a 65$ com pensão, 150$ e quartos desde 120$; á rua Marechal Floriano n. 155, sobrado.
(A. 20519) 12

A LUGA-SE uma casa á ladeira do Farias; trata-se á rua da Costa n. 50, armazem.
(A. 20714) 12

A LUGA-SE o predio do beco da Carioca 48, loja; trata-se á rua da Quitanda n. 87, loja.
(A. 23710) 12

A LUGA-SE — Uma pessoa só, aluga metade de uma casinha á travessa Benevolo n. 20, sobrado, Villa Ruy Barbosa. (A. 29320) 12

A LUGA-SE um bom quarto habitavel em casa de familia, com todo o conforto; á rua do Riachuelo n. 317. Telephone 2-1697.
(A 23009) 12

A LUGA-SE uma boa sala de frente com ou sem moveis, em casa de familia; á Avenida Henrique Valladares n. 44, 1º andar. Telephone 2-5804.
(A 23000) 12

A LUGA-SE uma grande sala de frente propria para escriptorio ou official; á rua Luiz de Camões n. 55, 2º andar. Informa-se no 1º andar.
(A 12590) 12

A LUGA-SE casa nova, com todo conforto, a familia de tratamento, mobiliada e fazendo contrato, vende-se trata-se á rua 16 horas; á rua Costa Bastos n. 82, proximo á rua do Riachuelo.
(A 8704) 12

A LUGA-SE um bom quarto, com ou sem moveis em casa de familia, com bom conforto; á rua do Riachuelo n. 323. Telephone 4-7604.
(A 23309) 12

A LUGAM-SE em casas de familia, uma sala e um quarto, com ou sem mobilia, com pensão; a casal sem filhos ou a cavalheiros distinctos, á travessa do Ouvidor n. 7, esplanada do Senado.
(A 8799) 12

A LUGA-SE uma linda sala de frente e um bem quarto mobiliado, com pensão; á rua dos Invalidos n. 204.
(A 8776) 12

A LUGA-SE uma boa sala de frente com telephone em casa de familia, á Avenida Henrique Valladares 22, sobrado.
(A. 16.400) 12

A LUGA-SE o 1º andar do predio; á rua Marechal Floriano n. 131.
(A. 16.440) 12

A LUGA-SE uma ampla sala de frente e um quarto com ou sem moveis; a senhoras do commercio com alguma liberdade; á rua Carlos de Carvalho 17, 1º.
(A 29374) 12

A LUGA-SE um quarto a rapaz com ou sem mobilia; á rua dos Invalidos n. 191.
(A 29583) 12

A LUGA-SE o 1º andar da casa Malheiros, 65, 2º; prefere-se a pessoa de familia; a rua Gonçalves Dias n. 5.
(A 23624) 12

A LUGA-SE um gabinete proprio para industria; trata-se á rua Bueno de S. Felix n. 16, lojas, depois das 4 horas.
(A 29132

A LUGA-SE bem casa com sobrado e loja, quintalto; trata-se e o contrato conforme se combinar, á rua do Costa 37, tratar na mesma.
(A 16363) 12

A LUGA-SE uma boa loja; á rua Theophilo Ottoni n. 295, esquina da rua da Conceição; as chaves no n. 293 e tratar á rua Haddock Lobo n. 39; telephone 5-6552.
(A 23410) 12

A LUGAM-SE uma sala, um quarto em casa de familia; higiene e conforto; á rua do Senado 272, 1º andar.
(A 16.668) 12

A LUGA-SE um quarto; aluguel 80$; á rua Frei Caneca 12.
(A. 10.010) 12

A LUGAM-SE um quarto mobiliado e uma sala movel; á rua da Ilhanda 19, sobrado.
(A 16.61) 12

A LUGA-SE um apparamento com 4 peças, exclusivo para familia, no 3º andar do Edificio Kasha, á rua Senador Dantas 33, em frente ao Monroe.
(A 9200) 12

A LUGA-SE uma grande sala, quinta e um cego, de familia, á rua Pedro Ivo 31, sobrado.
(A. 20071) 12

A LUGA-SE, o optimo armazem Alma, á Avenida Alm. ul 3, n. 296, as chaves na mesma rua, n. 308.
(A 20000) 12

A LUGA-SE uma sala e fivulh mobiliada para um ou dois cavalheiros de Deus, em casa de familia, com conforto; telephone 4-1002; a rua Riachuelo n. 319, sobrado.
(A 20062) 12

A LUGA-SE uma sala de frente com ou sem moveis; a rua do Riachuelo n. 100.
(A 16.61) 12

A LUGA-SE um quarto mobiliado, a moça; (Itamar) 24$; á Avenida Mem de Sá 94 D.Z. tem vaga.
(A 20503) 12

A LUGA-SE, quarto mobiliado 100$; á rua Kiel Cortez, junto a ponte; á República telephone 2-1411.
(A. 1.1/2) 12

A LUGA-SE um quarto bem arejado e arejado, a moça de familia, a moça solteira; á rua Cinelandia 205.
(A 20.....) 12

A LUGA-SE um quarto em casa de familia, a rua Mem de Sá n. 45.
(A 20017) 12

A LUGA-SE um bem quarto, a cavalheiro ou moça; á rua dos Arcos n. 18.
(A 20.....) 12

A LUGA-SE um quarto para moça; á rua Rezende n. 110.
(A 20723) 12

A LUGA-SE, a casa de familia, com ou sem movel; á rua Uruguayana n. 100.
(A 20.....) 12

A LUGA-SE um quarto a casal sem filhos; á rua do Senado n. 21.
(A 20.....) 12

A LUGA-SE um quarto a casal sem filhos; á rua Mod. Pallio n. 01.
(A 20.....) 12

A LUGA-SE uma grande sala, propria para escriptorio ou deposito; á rua da Carioca n. 32, 1º andar.
(A 1264) 12

A LUGA-SE quarto de frente, MODERNO, á rua Mem de Sá n. 100, a pessoas de certa ordem; á praça da Republica n. 122, proximo á Visconde de Itauna.
(A 23143) 12

A LUGA-SE o predio da rua General Camara n. 1 e 3, e da rua Barbosa Aires n. 264.
(A 15902) 12

A LUGA-SE, por 140$, quarto frente, enterado, com telephone e illuminação, em predio novo, com elevador; á rua Barbosa Aires n. 175, ultimo andar.
(A 16121) 12

A LUGA-SE uma casa para pequena familia, completa, independente, com 1 quarto e um de familia; á rua do Lavradio n. 118, sobrado.
(A 20.....) 12

A LUGAM-SE quarto de frente, a pessoa de familia; á rua do Rezende n. 120, 2º andar.
(A 16627) 12

A LUGA-SE, uma boa sala de frente; á rua do Rezende 117, sobrado.
(A 10023) 12

A LUGA-SE a loja de livros, á rua Buenos Aires n. 303; tratar na Confeitaria Joppa, Meyer.
(A 16453) 12

A LUGAM-SE uma sala de frente e uma vaga a rapazes solteiros; em casa de familia; á rua dos Invalidos n. 216.
(A 20009) 12

A LUGA-SE muito barato, um bom commodo, a casal; com direito a sala de jantar e mais serventias; á travessa da Terreiro n. 10.
(A 1293) 12

A cavalheiro de tratamento — Cede-se um quarto bem situado, um aparelho de frente e confortavel; á rua Carlos Sampaio n. 48, 2º.
(A 20732) 12

A LUGA-SE, á rua Marechal Floriano Peixoto n. 59, sobrado, Floriano Peixoto n. 59, sobrado, bom sala de frente com ou sem pensão a 2 pessoas ou casal sem filhos, e uma vaga em quarto a rapaz.
(A 1239) 12

A LUGAM-SE, no Edificio Geneva, á rua Visconde da Gavea, 48 e 50, muito proximo a praça da Republica, excellentes quartos para moças e solteiros, todos bem mobiliados e com agua corrente, precos baratissimos, podendo ser visitados; tratar-se em loja.
(A. 23.325) 12

A LUGAM-SE linda sala de frente e arejados quartos, em predio novo, de 120$ a 130$; á rua Sant'Anna 204, junto á rua Frei Caneca e Avenida Mem de Sá.
(A. 8611) 12

A LUGA-SE um bom quarto de frente, a cavalheiro distincto, com ou sem mobilia, que de referencias, sendo fiasco inquilino; á rua Buenos Aires n. 183, andar sobreloja.
(A 1385) 12

A LUGA-SE um quarto mobiliado a casal ou dois rapazes, com pensão; rua do Senado, numero 6, telephone.
(A. 13000) 12

A LUGAM-SE uma sala de frente e uma vaga a rapazes solteiros; em casa de familia; á rua dos Invalidos n. 216.
(A 20009) 12

A LUGA-SE muito barato, um bom commodo a casal; com direito a sala de jantar e mais serventias; á travessa da Terreiro n. 10.
(A 1293) 12

A cavalheiro de tratamento — Cede-se um quarto bem situado, um aparelho de frente e confortavel; á rua Carlos Sampaio n. 48, 2º.
(A 20732) 12

A LUGA-SE, á rua Marechal Floriano Peixoto n. 59, sobrado, Floriano Peixoto n. 59, sobrado, bom sala de frente com ou sem pensão a 2 rapazes ou casal sem filhos, e uma vaga em quarto a rapaz.
(A 1239) 12

A LUGAM-SE, no Edificio Geneva, á rua Visconde da Gavea, 48 e 50, muito proximo a praça da Republica, excellentes quartos para moças e solteiros, todos bem mobiliados e com agua corrente, precos baratissimos, podendo ser visitados; tratar-se em loja.
(A. 23.325) 12

A LUGAM-SE linda sala de frente e arejados quartos, em predio novo, de 120$ a 130$; á rua Sant'Anna 204, junto á rua Frei Caneca e Avenida Mem de Sá.
(A. 8611) 12

A LUGA-SE um bom quarto de frente, a cavalheiro distincto, com ou sem mobilia, que de referencias, sendo fiasco inquilino; á rua Buenos Aires n. 183, andar sobreloja.
(A 1385) 12

A LUGA-SE um quarto mobiliado a casal ou dois rapazes, com pensão; rua do Senado, numero 6, telephone.
(A. 13000) 12

A LUGAM-SE uma sala de frente e uma vaga a rapazes solteiros; em casa de familia; á rua dos Invalidos n. 216.
(A 20009) 12

A LUGA-SE um quarto para rapaz do commercio, tem telephone; na Avenida Gomes Freire n. 61, sobrado.
(A 1439) 12

A LUGA-SE uma boa sala para tres rapazes, com pensão; á rua Rodrigo Silva n. 6, 2º andar.
(A 10188) 12

A LUGA-SE por 450$000, contrato de dous annos, o novo predio ou ladeira do Senado 27; as chaves com o Sr. Nogueira, no n. 30.
(A 30020) 12

A LUGA-SE um bem quarto, a familia do commercio, a rua Carlos Sampaio n. 48, 2º.
(A 20732) 12

A LUGA-SE um quarto a casal sem filhos; á rua Mod. Pallio n. 01.
(A 20.....) 12

A LUGA-SE uma grande sala, propria para escriptorio ou deposito; á rua da Carioca n. 32, 1º andar.
(A 1264) 12

A LUGA-SE quarto de frente, MODERNO, á rua Mem de Sá n. 100, a pessoas de certa ordem; á praça da Republica n. 122, proximo á Visconde de Itauna.
(A 23143) 12

A LUGA-SE o predio da rua General Camara n. 1 e 3, e da rua Barbosa Aires n. 264.
(A 15902) 12

A LUGA-SE, por 140$, quarto frente, enterado, com telephone e illuminação, em predio novo, com elevador; á rua Barbosa Aires n. 175, ultimo andar.
(A 16121) 12

A LUGA-SE uma casa para pequena familia, completa, independente, com 1 quarto e um de familia; á rua do Lavradio n. 118, sobrado.
(A 20.....) 12

A LUGA-SE quarto de frente, a pessoa de familia; á rua do Rezende n. 120, 2º andar.
(A 16627) 12

A LUGA-SE, uma boa sala de frente; á rua do Rezende 117, sobrado.
(A 10023) 12

A LUGA-SE a loja de livros, á rua Buenos Aires n. 303; tratar na Confeitaria Joppa, Meyer.
(A 16453) 12

A LUGAM-SE uma sala de frente e uma vaga a rapazes solteiros; em casa de familia; á rua dos Invalidos n. 216.
(A 20009) 12

A LUGA-SE muito barato, um bom commodo a casal; com direito a sala de jantar e mais serventias; á travessa da Terreiro n. 10.
(A 1293) 12

A cavalheiro de tratamento — Cede-se um quarto bem situado, um aparelho de frente e confortavel; á rua Carlos Sampaio n. 48, 2º.
(A 20732) 12

A LUGA-SE, á rua Marechal Floriano Peixoto n. 59, sobrado, Floriano Peixoto n. 59, sobrado, bom sala de frente com ou sem pensão a 2 rapazes ou casal sem filhos, e uma vaga em quarto a rapaz.
(A 1239) 12

A LUGAM-SE, no Edificio Geneva, á rua Visconde da Gavea, 48 e 50, muito proximo a praça da Republica, excellentes quartos para moças e solteiros, todos bem mobiliados e com agua corrente, precos baratissimos, podendo ser visitados; tratar-se em loja.
(A. 23.325) 12

A LUGAM-SE linda sala de frente e arejados quartos, em predio novo, de 120$ a 130$; á rua Sant'Anna 204, junto á rua Frei Caneca e Avenida Mem de Sá.
(A. 8611) 12

A LUGA-SE um bom quarto de frente, a cavalheiro distincto, com ou sem mobilia, que de referencias, sendo fiasco inquilino; á rua Buenos Aires n. 183, andar sobreloja.
(A 1385) 12

A LUGA-SE um quarto mobiliado a casal ou dois rapazes, com pensão; rua do Senado, numero 6, telephone.
(A. 13000

ALUGA-SE um optimo quarto para um ou dois rapazes; á rua Dous de Dezembro 56. (A. 9.080) 17

ALUGAM-SE bons e confortaveis quartos e salas a pessoas de tratamento ou casal com pensão de 1ª ordem; á rua Conde de Bomfim 62. (A. 9.073) 17

ALUGA-SE um quarto mobiliado e com optima pensão para casal ou solteiros; á rua Silveira Martins 115. (A. 1.206) 17

ALUGA-SE por 300$ a casa da rua de Catete 172, chaves no n. 3; tratar-se com Alberto Vianna, á rua senador Vergueiro 114, ás 7 horas. (A. 9890) 17

ALUGAM-SE dous quartos, juntos ou separados; á rua do Catete n. 24, fobrado. (A. 10080) 17

ALUGA-SE uma boa sala mobiliada, num ingenuo de tratamento, casa de pequena familia de tom e respeito, Andrade Pertuaço 15, Catete. (A. 9034) 17

ALUGA-SE a um senhor, boa sala de frente bem mobiliada, completa independencia; á rua Carvalho Monteiro n. 3. (A. 11710) 17

ALUGA-SE, para pequena familia, uma grande sala de frente com 3 sacadas, encerada; tem 2 quartos, que serve para tres rapazes ou moças que trabalhem fóra; tel. 5-0021; aluguel 150$, 100$ e 200$; á rua Corrêa Dutra n. 37, Catete. (A. 10.000) 17

ALUGAM-SE, uma mia mobiliada, para 2 rapazes ou moças que trabalhem fóra; tem tel. 5-3520. (A. 10.000) 17

ALUGA-SE um sobrado, com 2 quartos, sala, cozinha e quintal; á rua Conde de Bomfim 62. (A. 9.073) 17

ALUGA-SE um quarto mobiliado e com optima pensão para casal ou solteiros; á rua Conde de Bomfim 62. (A. 9.073) 17

ALUGA-SE um quarto mobiliado para casal ou solteiro; á rua Silveira Martins 115. (A. 1.206) 17

ALUGA-SE por 300$ a casa da rua de Catete 172, chaves no n. 3; tratar-se com Alberto Vianna, á rua senador Vergueiro 114, ás 7 horas. (A. 9890) 17

ALUGAM-SE dous quartos, juntos ou separados; á rua do Catete n. 24, fobrado. (A. 10080) 17

ALUGAM-SE esplendidos quartos ou salas mobiliadas, a casaes ou a senhoras; á rua Santo Amaro n. 65. (A. 1476) 17

ALUGA-SE uma mia bem arejada a casal ou a senhoras sós, retiro; ver e tratar á Ladeira da Gloria 14 fundos. (A. 25.300) 17

ALUGA-SE um quarto indemnedeary a casal; á rua Pedro Americo 185. (A. 25.310) 17

ALUGA-SE um quarto de frente mobiliado a pessoa de tratamento; á rua Bento Lisboa 48. (A. 10520) 17

ALUGAM-SE uma mia mobiliada, com pensão, a pessoas de tratamento; á rua Pedro America 66, tel. 5-0523. (Z. C.523) 17

ALUGAM-SE sala e quarto, linda mobilia; casa de familia; com ou sem pensão; aluga-se preço razoavel; á rua Corrêa Dutra n. 96; telephone 5-3520. (A. 10.000) 17

ALUGAM-SE uma mia bem arejada, com pensão, a pessoas de tratamento; á rua Pedro America 66, tel. 5-0523. (Z. C.523) 17

ALUGA-SE um quarto de frente mobiliado a pessoa de tratamento; á rua Bento Lisboa 48. (A. 10520) 17

ALUGA-SE um quarto de frente mobiliado a pessoa de tratamento; á rua Pedro America 66; tel. 5-0523. (Z. C.523) 17

ALUGAM-SE boas e confortaveis quartos e salas a pessoas de tratamento ou casal com pensão de 1ª ordem; á rua Conde de Bomfim 62. (A. 9.073) 17

ALUGAM-SE um quarto mobiliado e com optima pensão para casal ou solteiros; á rua Silveira Martins 115. (A. 1.206) 17

ALUGAM-SE por 300$ a casa da rua de Catete 172, chaves no n. 3; tratar-se com Alberto Vianna, á rua senador Vergueiro 114, ás 7 horas. (A. 9890) 17

ALUGAM-SE dous quartos, juntos ou separados; á rua do Catete n. 24, fobrado. (A. 10080) 17

ALUGA-SE uma mia bem arejada a casal ou a senhoras sós, retiro; ver e tratar á Ladeira da Gloria 14 fundos. (A. 25.300) 17

ALUGA-SE um quarto indemnedeary a casal; á rua Pedro Americo 185. (A. 25.310) 17

ALUGA-SE um quarto de frente mobiliado a pessoa de tratamento; á rua Bento Lisboa 48. (A. 10520) 17

ALUGAM-SE uma mia mobiliada, com pensão, a pessoas de tratamento; á rua Pedro America 66, tel. 5-0523. (Z. C.523) 17

ALUGAM-SE sala e quarto, linda mobilia; casa de familia; com ou sem pensão; aluga-se preço razoavel; á rua Corrêa Dutra n. 96; telephone 5-3520. (A. 10.000) 17

ALUGAM

A BALANÇA DE PAGAMENTOS

(Equilibrio com lucros ou perdas)

O nosso movimento commercial com o exterior, no periodo derradeiro de 1929, totalisou, em conjunto, 181.481.000 libras esterlinas. Distribuindo esta cifra, pelos pratos hypotheticos da balança commercial, obteremos:

1929	Libras
Exportação	94.831.000
Importação	86.653.000

No confronto das permutas visiveis internacionaes, ha uma differença activa, para o nosso lado. Consta ella de 8.178.000 esterlinos. Portanto, a chama da balança commercial nos foi favoravel.

Aliás, a posição activa da balança commercial é tradicional, entre nós. Dá, sempre, saldo. Este saldo, porém, tem declinado, nesses ultimos annos, como se vê, a seguir:

Annos	Saldo da balança commercial em Libras
1925	18.432.000
1926	14.378.000
1927	9.055.000
1928	6.575.000
1929	8.178.000

De fórma que o nosso caso não é o de alcançar uma balança commercial activa, que, como vimos, ou sabemos, a conseguimos habitualmente. O nosso caso é que o seu saldo ganhe ascendencia, por motivos imperativos. E é o que deve, e tem, de ser alcançado, atravez do tempo.

Mas a balança commercial, exclusivamente, não dá a medida da verdadeira situação do paiz. E' que não ha só o movimento internacional de mercadorias. Outros traficos existem, condicionando creditos e debitos, entre as nações, como movimento de capitaes, pessoas, pagamento de juros, etc.

Assim, a verdadeira situação é proporcionada pela balança internacional de contas, da qual a balança commercial é uma fracção, apenas. Além dos pagamentos visiveis desta, ha a série de pagamentos internacionaes invisiveis, decorrentes de elementos, já acima apontados, como juros e amortisação de capitaes estrangeiros, por exemplo. Portanto, a balança internacional de contas consta dos pagamentos internacionaes do paiz, ou por outros termos, do conjunto dos pagamentos do Brasil para com o exterior, e, vice-versa, do exterior, pelos diversos paizes, para com o Brasil.

Posto isto, seria de ver, agora, como se estabelece a nossa balança internacional de contas. Nesse sentido, nós não temos nenhum trabalho levantado. Ha, sim, avaliações e apreciações, dependendo do optimismo, ou pessimismo, de cada um. E assim é que, segundo uns, as nossas remessas para o exterior (de parte mercadorias) attingem, annualmente, a vinte e cinco milhões de esterlinos, segundos outros, trinta milhões, e trinta e cinco milhões, segundo outros, ainda.

A esse respeito, a Repartição de Informações Economicas, de Berlim, acaba de publicar a estatistica, a seguir, dos capitaes inglezes, francezes e norte americanos, invertidos no Brasil:

Capitaes inglezes (1.000 libras) — Industrias: 112.000; Emprestimos federaes: 111.200; Emprestimos dos Estados e municipalidades: 69.236.

Capitaes francezes (1.000 francos) — Industrias: ..... 1.500.000; Emprestimos federaes: 36.000; Emprestimos dos Estados e das municipalidades: 381.000.

Capitaes americanos (1.000 dollars) — Industrias: 125.000; Emprestimos federaes: 161.000; Emprestimos dos Estados e das municipalidades: 191.000.

Os capitaes dos outros paizes podem ser avaliados em cerca de 350.000.000 de dollars. E, conforme a mesma repartição, o serviço de todos os emprestimos e as remessas dos immigrantes ás respectivas familias fazem sahir do Brasil trinta e tres milhões de libras esterlinas, annualmente.

Nesta cifra de trinta e tres milhões, está a verdade mais approximada, que já foi publicada, das nossas remessas para o exterior. Naturalmente que se trata de um calculo medio, já que todo calculo, a respeito, não póde ser, mathematicamente, exacto. O principio de relatividade impõe-se, no caso, por toda parte.

Demais, trata-se de um calculo feito por uma repartição, que tem fé de officio internacional. Não foi elaborado no ar, mas, dentro da technica exigida. Baseou-se em dados positivos, já que, como grande peça, no commercio internacional, possue facilidades em obtel-os, com o fim de trazer informado o proprio paiz, a Allemanha, nessa sua phase decisiva de reerguimento economico.

Assim, com os elementos fornecidos, de um lado, pela nossa balança internacional de pagamentos, a seguir:

ACTIVO

1929	£ £
Exportação.	94.831.000
—	?
Total.	94.831.000

PASSIVO

1929	£ £
Importação	86.653.000
Outras remessas. .	33.000.000
Total	119.653.000

A presente balança fecha-se com a differença de 24.822.000 esterlinas, contraria a nós. Ou, em linguagem commum, é a desfavoravel, nessa proporção. No seu activo, além da exportação, poderiam figurar, é certo, outros elementos, embora de somenos, ou pequena importancia.

Mas, de outra parte, no activo não se fez, tambem, reducção de certas remessas de mercadorias, para o exterior, que não offerecem contra-partida em cambiaes, ou ouro, entrado, no paiz. De forma que uma cousa compensa outra. Em summa, numa balança internacional de pagamentos, a precisão é theorica.

Assim, praticamente, é comprehensivel uma margem de oscillação, nas suas differenças, activas ou passivas, como, de resto, se procede, geralmente. Posto esse principio, é de acceitar a base de 24.000.000 de esterlinos, como desequilibrio, para o nosso lado. Nesta cifra, estão despezas, as quaes o Brasil não poude attender, com suas rendas normaes, dentro do periodo de 1929, pois.

Resulta, dahi, que a nossa balança internacional de pagamentos se "equilibra com perdas". Estas hão que ser suppridas pelo credito. Outras operações, se possiveis, a completam.

Aliás, até certa medida, o phenomeno é natural. Os paizes do typo do Brasil, em periodo de crescimento, não podem, ainda, [illegible] a sua balança internacional de pagamentos com lucros. Esse equilibrio, na sua plenitude, é remoto.

O ideal immediato, que, de resto, póde, e deve, ser conseguido, é reduzir, ao minimo possivel, as perdas, no equilibrio. E é o que condicionará o incremento da producção nacional, pelo seu maior rendimento. Nesse sentido, como segurança de melhorias proximas, possiveis, temos a illustração da historia economica, nossa e de outros povos.

Emquanto isso, porém, não poderemos equilibrar a nossa balança de pagamentos internacionaes, por muito tempo, ainda, normalmente. Isto é, com o resultado da producção nacional, ou remessa de mercadorias para o exterior. Teremos de equilibral-a, anormalmente. Isto é, pelo recurso do credito e importação de capitaes, como complemento. E' o que se póde chamar o periodo de contemporisação economica, que as nações de nosso typo atravessam, dada a assimilação, que se vae processando, no organismo nacional, pelas suas relações de permutas, sejam de mercadorias, de capitaes e serviços, até a maior e plena eclosão.

Mario Guedes

ORDEM DE COMMANDO

A esperança dos agitadores estava na resistencia que o Partido Republicano pudesse offerecer aos conselhos externados pelo Sr. Borges de Medeiros, nas suas recentes entrevistas. Com os ultimos artigos de "A Federação", aquella esperança não poderá sobreviver. A palavra do Sr. Borges de Medeiros é apresentada como a palavra do proprio Partido.

O artigo de dous do corrente é tão explicito quanto possivel: — "Queiram ou não os que nesta hora tentam diminuir a significação da entrevista que publicamos, ella vale para nós como uma ordem de commando". Será que apenas uma fracção do Partido a entende assim? Será tambem que o Sr. Getulio Vargas se reserva o direito de pensar diversamente?

"A Federação" previu as perguntas. Por isso, logo em seguida á declaração de que a entrevista vale para elles como "uma ordem de commando", especifica os que assim a entenderam: — "Receberam-na assim o Partido Republicano e o Governo do Rio Grande do Sul". O *Governo do Rio Grande do Sul* tem á sua frente o Sr. Getulio Vargas, que não subscreve a entrevista, mas a recebe como ordem de commando. Temos visto maravilhas na exegese partidaria. Será possivel, porém, entender de outra fórma a linguagem de "A Federação"?

Nas "Cousas da Politica", nesta folha, registrava-se, ainda hontem, outro pronunciamento do orgão official do Partido Republicano Rio-Grandense. No mesmo dia em que estampava a entrevista que o Sr. Borges de Medeiros lhe dera, "A Federação" divulgava em telegramma o artigo do "Correio Paulistano", commentando as declarações dadas pelo chefe gaúcho aos nossos confrades de "A Noite". O titulo posto pela "A Federação" ao telegramma denominava "magistral" o artigo do "Correio Paulistano". Signal de que havia entendimento completo, na interpretação das palavras do Sr. Borges de Medeiros, entre o orgão official do Partido Republicano Rio-Grandense e o orgão official do Partido Republicano de S. Paulo. O Sr. Borges de Medeiros approximava as grandes forças partidarias, em torno das quaes se haviam formado, na campanha, os dous acampamentos adversarios.

Depois de tudo isso, é difficil imaginar em que termos virá o manifesto confiado á argucia e ao tacto do Sr. Antonio Carlos. Parece que o Sr. Luzardo trouxe do Rio Grande impressões que não coincidem mais com as palavras que vão apparecendo na folha official do Partido Republicano. Se o Presidente de Minas Geraes conserva ainda a sua antiga prudencia, S. Ex. não deixará de pedir ao Sr. Luzardo que volte ao Rio Grande para resolver, não mais a crise de commando, mas a crise de obediencia no Partido Republicano.

O Sr. Luzardo voará de novo a Porto Alegre, receberá manifestações quasi eguaes ás do Sr. Getulio... Quanto ao exito de suas viagens, é claro que se tornou problematico. S. Ex. não é mais "persona grata" para essas embaixadas. Foi evidentemente contraproducente a sua recente intervenção junto ao Partido Republicano, pois descobriu muito a ascendencia que o Sr. Luzardo conquistara e queria manter nas fileiras de seus adversarios.

Todos os generaes conhecem as difficuldades da retirada. Alguns chefes conquistaram mesmo, nessa manobra, os seus melhores titulos de estrategistas. Não falta ao Sr. Luzardo merecimento militar e experiencia de guerra. Mas as suas ordens não encontram na tropa a confiança necessaria. Se as alas libertadoras lhe obedecem cégamente, o mesmo não se dirá do centro do exercito, formado pelos republicanos. Quando o Sr. Luzardo lhe ordena agora as manobras, o centro republicano não as cumpre, talvez suspeitando que essas ordens cuidam menos da sorte do centro que da segurança e felicidade das alas libertadoras...

ECOS E NOTICIAS

EDIÇÃO DE HOJE—20 PAGINAS

A redacção do "Jornal do Brasil" não assume a responsabilidade dos conceitos emittidos em artigos devidamente assignados.

Os reconhecimentos no Senado

O processo do reconhecimento de poderes no Senado não offerece as difficuldades que tanto trabalho dão á outra Casa do Congresso.

A Casa dos Velhos não tem a Commissão dos cinco e as subcommissões encarregadas de destrinçar as eleições de dazentos e doze representantes do povo.

O seu trabalho é muito menor tratando-se apenas da renovação de um terço da assembléa, isto é, de vinte e um delegados do povo, tão sómente.

Para esse estudo, é bastante a sua Commissão de Poderes, constituida de nove senadores.

Como, porém, se espera que haverá tres casos interessantes — o da Parahyba, o de Minas e o do Districto Federal, — deveremos ter debates não só no seio daquella Commissão como ainda em plenario.

E' sabido que o Sr. Epitacio Pessôa está se preparando para discutir o caso parahybano.

Minas tem um representante naquella Commissão, por signal, o seu presidente, o Sr. Arthur Bernardes.

O Districto, cujo caso muito promette, é egualmente representado na alludida Commissão da qual faz parte o Sr. Irineu Machado.

Quanto ás discussões no plenario, é certo que ellas não terão o interesse que em outras épocas poderiam offerecer, por estar muito reduzido o numero de senadores opposicionistas com a exclusão do Sr. Pires Rebello, do Sr. Antonio Moniz, do Sr. Soares dos Santos e outros.

A minoria "liberal" perdeu mesmo o mais pugnaz de seus elementos — o Sr. Pires Rebello.

* * * A instituição do seguro alarga os seus dominios de fórma a garantir a vida contra as vicissitudes a que ella está subordinada.

Já não é só proporcionando, aos que ficam, os meios de subsistencia, que faltariam com o desapparecimento do chefe da familia. E' entregando a este, findo um certo prazo, o producto da economia forçada que durante alguns annos accumulou em poder da companhia, onde segurou a sua vida. E' garantindo o predio contra os incendios, e outros accidentes, para que se não perca de um momento para outro, a propriedade que servia de morada, ou de cujo aluguer se obtinha o recurso para as necessidades da existencia. E' segurando os moveis para se ter a tranquillidade sobre a posse dos objectos precisos ao mobiliario de uma casa.

E, então, nas mercadorias que os paquetes transportam, que as estradas de ferro conduzem, que passam, em summa, de um proprietario para outro, o seguro contra o incendio, contra o roubo, contra o extravio, tem uma significação altamente tranquillizadora.

O automovel, que se encontra na via publica *engarrafado*, ou que soffreu um abalroamento serio, não dá ao seu dono trabalhos de monta: basta avisar á Companhia, onde elle está segurado, e o carro voltará á garage concertado e limpo.

A vida irrepidante dos dias actuaes, encontra, pois, na instituição do seguro facilidades que não são para desprezar.

Como se não fossem sufficientes as formas de seguro, a que fizemos referencia, ha tambem empresas que pagam os accidentes de que resultam a perda de uma das partes importantes do corpo: os pianistas e violinistas, por exemplo, garantem-se pela vida inteira segurando as mãos, contra possiveis males, ou infortunios de qualquer natureza; as ballarinas têm egual procedimento na defesa das suas pernas; os cantores seguram-se contra molestias da garganta.

Mas não poderiamos suppôr que o seguro acompanhasse a joia no pescoço da sua proprietaria. Parece que esta extensão é capaz de produzir equivocos prejudiciaes, tanto mais quando se sabe que ha quem use joias falsas, imitações perfeitas das verdadeiras, que ficam em casa, ou nos bancos, guardadas em cofres.

E' o caso de Mme. Jeanne Marnac, de Paris. Rompeu-se a seda do seu collar, espalharam-se as perolas pelo chão, e o seu proprio cão engoliu a maior dellas.

Quando a perola foi restituida pelo animal, devidamente medicamentado, qual não foi a surpreza da artista ao verificar que ella diminuira de volume!

A acidez do estomago do cão, produzira este phenomeno. Ora, uma companhia de seguros, depois das necessarias indagações, acquiesceu em pagar a differença entre o valor da perola, na sua primitiva grossura, e o valor da perola diminuida.

Não se trata de uma noticia vinda da Hespanha, ou de Marselha... O jornal "La Perle", de Paris, é que conta esta estranha aventura, pela qual se alarga o circulo das transacções sobre seguros.

E o nosso proposito é o de augmentar, entre nós, estas transacções, levando-as até mesmo ao extremo de pagar as joias que os cachorros, por estabelas garantidas, engolem-nas calmamente...

Depois, ha tambem, no caso da perola, motivo para estudo dos especialistas: a determinação exacta do poder acido do estomago dos cães!

O Sr. Ministro da Marinha, por acto de hontem, concedeu de accordo com o parecer da Junta Medica, 30 dias de licença para tratamento de saude ao Primeiro Tenente Patrão-Mór, José Bonifacio de Assis e de um anno, tambem para tratamento de saude ao sub-official conductor de caldeiras, Ignacio da Silva Gomes.

A importancia de carnaúba

De accordo com um estudo ultimamente realizado pelos technicos da Secretaria de Commercio dos Estados Unidos, a respeito da producção mundial de ceras vegetaes, o Brasil occupa hoje em dia o primeiro logar entre os paizes productores, e, o que é mais, o principal centro de aprovisionamento desses productos.

Entrando em detalhes, calculou-se que a exportação de ceras vegetaes só para os Estados Unidos attingiu em 1928 o valor de 2.238.000 dollars, dos quaes 1.516.000 só de cera de carnaúba.

Pelos algarismos acima expostos, comparados com o valor de outras ceras vegetaes, de 208.000 dollars, póde-se fazer uma idéa da importancia que representa para os Estados do nordeste brasileiro a cultura da carnaúba, a arvore providencial dos sertões, tanto mais quanto augmenta consideravelmente o consumo desse producto, do qual somos actualmente os unicos productores.

A cera de carnaúba, que vae tendo uma applicação cada vez mais larga na industria moderna, e que já constitue uma grande fonte de riqueza para os Estados nordestinos, tem deante de si um futuro industrial formidavel mesmo sem considerarmos a utilidade dos seus subproductos, como a palha, com a qual se fazem optimos chapéos, da madeira, etc.

Segundo a opinião dos technicos americanos, a cera de carnaúba tende a uma procura cada vez maior, tal o seu valor como materia prima para grande numero de industrias.

Carne a domicilio

Uma companhia conseguiu privilegio para fornecimento de carne a domicilio em carros fechados e envolucros apropriados. Vão acabar os taes calxotes usados até agora, onde se amoniacavam os pedaços de carne, expostos á poeira das ruas e ás irreverencias dos moços. Bastava já a falta de hygiene que cerca o producto nos matadouros até chegar aos açougues. O espectaculo da entrega de carne a domicilio pela manhã, de accordo com o processo antiquado, era uma tribu recommendação para os nossos fóros de cidade, que se gaba de estar em dia com adeantamentos que a hygiene introduz por toda a parte.

Além da modificação ha muito prescripta pela Saude Publica, os açougues terão que voltar atraz da attitude por alguns assumida, de não mais entregar carne a domicilio. Pretextando deficiencia de empregados, muitos desses estabelecimentos já não attendiam á freguezia em suas residencias, acarretando não pequenos contratempos domesticos com a sua inexplicavel recusa. Premidos agora pela concorrencia havemos de vel-os muito breve cuidar com a maxima solicitude no seus amarelos, de receber as ordens da freguezia.

O pão mixto

A noticia de que em Porto Alegre está se preparando com absoluto exito e larga acceitação por parte do publico, o pão mixto, feito de farinha de trigo e de mandioca, é devéras auspiciosa. E' que a iniciativa poderá trazer incalculaveis beneficios para a economia nacional.

Como se sabe, o Brasil consome annualmente 460 mil contos de farinha de trigo. Numa época em que todos os paizes procuram diminuir as suas compras no exterior, seria de absoluta vantagem para o nosso paiz, diminuir as formidaveis cifras da sua importação de trigo. Isso só se conseguiria com a generalisação do pão mixto, largamente usado na Europa.

E não é só.

O consumo do pão mixto traria um extraordinario desenvolvimento da cultura da mandioca, da sua industria e derivados, proporcionando novas vantagens á economia nacional.

Diante do que expomos, vê-se bem que a generalisação do pão mixto em todo o Brasil é urgente e inadiavel. E ella nos permittiria reter no paiz consideravel somma em ouro e incentivar a expansão de um producto nosso, como é a mandioca.

Imitemos a França, que dizia, por occasião da valorização do franco: "economizar o pão é concorrer para a salvação do paiz". Estabeleçamos: "adoptar o pão mixto é concorrer para a independencia economica do Brasil".

A crise allemã

A crise politica contra a qual se debate a Allemanha, presentemente, é um reflexo natural da sua profunda crise economica.

A natureza das suas difficuldades — provenientes da necessidade de harmonisar os interesses das classes trabalhadoras com os interesses dos industriaes, cuja producção não encontra o devido escoamento e que carecem, portanto, de operar uma reducção nos salarios — indica que só uma politica radical, no sentido direitista ou esquerdista, poderá encontrar uma sahida para o verdadeiro *impasse* actual.

Já o professor Achlesselberg, sub-secretario do Interior da Allemanha, determinara ha poucos mezes as directivas que, a seu vêr, condicionariam a politica allemã: ou uma marcha accentuada para a esquerda, sobrepondo, a todos os outros, os interesses dos trabalhadores, ou um recuo para uma politica mais nitidamente fascista, salvaguardando os interesses da industria mesmo á custa de novos sacrificios impostos ao proletariado allemão.

As *demarches de agora*, para a organização de um novo gabinete, indicam a preponderancia da escola direitista, embora essa preponderancia não reflicta, pelo momento, senão a vontade do presidente.

O movimento recentemente processado nas hostes social-democraticas, de inclinação esquerdista, parece desautorizar qualquer esperança de que o actual gabinete consiga uma duração apreciavel, sendo certo que os partidos da esquerda, engrossados pela ala radical da social-democratica, usarão da primeira opportunidade para provocar a sua quéda. Num momento de crise tão grave como esse por que atravessa a Allemanha, o appello — que se fará então, nesse caso — ás novas eleições geraes só poderá valer como uma promessa de novas victorias aos partidos da extrema-esquerda.

Apezar dos seus aspectos difficeis, é seguro que a crise allemã não deixará de encontrar, dentro de pouco, uma razoavel solução. Do patriotismo daquelle povo e da visão e experiencias dos seus famosos estadistas, não é licito esperar outra coisa.

Soldados criminosos

Ha dias, como toda a gente ha de ter lido, um motorista foi alvejado por um soldado. Ficou gravemente ferido e foi internado num hospital. Hontem veiu a fallecer.

O facto é triste, sobretudo porque não houve nenhuma razão que justificasse o gesto do soldado. Elle atirou meramente porque achou divertido atirar.

Isto, o caso não é o primeiro. São, mesmo, muito frequentes taes occurrencias aqui no Rio. Quem se deliver, durante algum tempo, lendo o noticiario policial dos jornaes, verificará que não são poucos os crimes dessa ordem, praticados por pessoas que têm o dever de manter a ordem publica.

O facto está, portanto, a merecer providencias energicas por parte das autoridades. Theoricamente, o regulamento que orienta a profissão de taes soldados é admiravel. Prescreve a delicadeza, a urbanidade, o cavalheirismo. Mas na pratica é raríssimo, vel--os teso applicado. Parece que não ha o necessario escrupulo na escolha dos individuos a quem é commettido um dever tão delicado. E, então, é o que se vê.

Desde que os factos são tão numerosos e que os policiaes se transformam em criminosos com tanta facilidade — não nos parece impossivel que um dia elles tenham que andar desarmados. Pelos precedentes, esse dia está a se approximar bastante...

A emigração portugueza para o Brasil

Os jornaes noticiaram hontem, que embarcaram para o Brasil mais duzentos emigrantes portuguezes. Assim apezar da injusta campanha movida em Portugal por certa imprensa, no sentido de evitar a vinda para o nosso paiz de emigrantes, os portuguezes continuam a se dirigir para cá, certos de aqui encontrarem melhor fortuna, se lhes não offerecem as condições de meio patrio.

E' de notar que, nos ultimos annos, alguns paizes, alarmados com a emigração, criam toda a sorte de difficuldades para a sahida de seus naturaes. A Hespanha assim o fez, e a Italia imitou-a, conseguindo diminuir accentuadamente a emigração de hespanhóes e italianos, que até 1928 era elevadissima.

Embora, em Portugal, se procure diminuir a emigração para o nosso paiz, ella, segundo mostram as estatisticas, tem sempre augmentado consideravelmente.

Assim, chegaram ao Brasil, em 1927, 31.256 pessoas. Em 1928, esse algarismo subiram para 33.852. Annos passados a emigração portugueza foi de 24.988 pessoas.

A harmonia em que vivem aqui portuguezes e brasileiros e o grande numero de estabelecimentos commerciaes pertencentes a lusitanos, bastam para provar que o nosso paiz é a terra ideal para o emigrante portuguez.

O arroz paráense

Informaram hontem telegrammas oriundos do Pará que o governo do Estado, attendendo ás justas reclamações dos productores de arroz, resolveu reduzir em 50 % o imposto de exportação para esse genero da grande producção do Estado.

Em o nosso paiz, sempre que uma industria apresenta certo desenvolvimento, é logo, de tal modo tributada, que impede novos surtos progressistas.

O Sr. Eurico Valle, felizmente, faz agora excepção á regra, procurando incrementar uma industria que promette lucros extraordinarios ao Pará.

Effectivamente, o Pará, segundo estatisticas officiaes, produziu no anno passado um milhão de kilos de arroz. Este anno, graças ao concurso das plantações dos immigrantes japonezes, essas cifras serão consideravelmente augmentadas. Agora, a reducção que o Sr. Eurico Valle faz do imposto de exportação muito beneficiará a expansão do artigo paraense.

E' de grande interesse para o Pará o desenvolvimento da sua producção de arroz. Trata-se de um artigo de facil collocação nos mercados sul-americanos. Só a Argentina importa annualmente cerca de 700.000 quintaes.

Relogios publicos

Sobre a regularidade dos relogios publicos muitos commentarios têm sido feitos, apontando os transtornos e contratempos, que essa anomalia acarreta quasi sempre. Em nenhuma parte torna-se mais necessaria uma vigilancia assidua nos mostradores do que nas estações de Estrada de Ferro. Ahi um relogio desarticulado occasiona uma série de dissabores incalculaveis.

Appareceu recentemente uma queixa nos jornaes formulada por um casal que se dirigia para a Central com o intuito de embarcar para o interior. Chegou com alguma antecedencia e ficou á espera da hora da partida, assentado no café. Ainda havia tempo de sobra, a gular-se pelo relogio collocado no interior da gare, com a funcção de orientar o publico. Os viajantes tomaram calmamente o café, e, depois, foram acommodar a bagagem no comboio, mas este lá tinha partido.

O relogio estava cuja perto de 20 minutos de atraso.

E' uma irregularidade incomprehensivel, notadamente em se tratando da principal via ferrea do Brasil.

O Sr. Capitão Costa Leite esteve hontem em nossa redacção, que em nome da familia do General Xavier de Brito, veio agradecer as referencias que fizemos ao illustre militar, ao noticiar o seu passamento.

A protecção aos debeis

A exemplo do que se tem feito nesta Capital, no sentido de proteger a infancia debil que frequenta as nossas escolas, procurando fortalecel-a por intermedio de uma alimentação sã e adequada, a Directoria Geral de Instrucção Publica de São Paulo procura introduzir na capital paulista essa iniciativa salutar, fundando recentemente a primeira Escola de Debeis, annexa ao Grupo Escolar Prudente de Moraes.

Essa pratica, de evidente utilidade para o aperfeiçoamento physico e moral da nossa raça, procurando tornar sadios e fortes os nossos homens de amanhã, alliá a essa vantagem a de preparar em puericultura as futuras mães paulistas, pois o serviço de cozinha para as crianças debeis está a cargo das alumnas da Escola Profissional Feminina, que assim se familiarisam, num ambiente adequado, com as praticas de que necessitam para exercerem futuramente as suas missões domesticas.

Esforçando-se por fortalecer as crianças debeis das escolas paulistas, a Directoria de Instrucção daquelle Estado realiza uma obra de humanidade e de patriotismo, proporcionando a essas crianças um regimen systematico que frequentemente não lhes póde ser proporcionado nos lares.

MORRERAM, DEPOIS DE...

Terrivel, brutal o que acaba de me communicar, em carta, datada de 9 de Março, um fidalgo russo, com quem, ha annos, fiz amizade no Rio. Conheço-o de sobra para saber que não mente nem exagera. Espirito culto, observador, conhecedor da Europa e de outras partes do mundo, relacionado na alta nobreza de varios paizes, distincto, em tudo quanto diz e faz, sua palavra sobre tendencias modernas, situações politicas, literatura e arte, questões philosophicas e religiosas, projeta luz sobre o respectivo assumpto e póde contar com ouvintes attentos e interessados.

Diz-me a carta recebida que os factos ocorridos na Russia excedem todos os horrores do passado. Dous dias antes de me escrever, teve noticia de que fora morto um de seus primos, por ter tomado o partido dum sacerdote denunciado como hostil ao governo. Assim, ambos foram mortos. A esposa e as tres filhas foram encerradas no carcere. Todas tres morreram, depois de terem sido entregues a uma companhia de soldados para o defloramento; a mãe, depois disto, morreu de apoplexia cerebral!

Aniquilada a familia... Sangue de innocentes... O amigo, entretanto, não me conta nada de novo. A propria imprensa do Rio, em particular o *Jornal do Brasil*, já desde alguns annos registrou factos tão graves e frequentes que os leitores não se surprehendem com a palavra de um estadista lagar, dizendo que os actuaes detentores do poder na Russia são os maiores criminosos da historia.

A carta do fidalgo russo chegou-me quasi ao mesmo tempo que recebi o "Westfaelisches Volksblatt" que foi entrevistar o padre protestante Benjamin Francke Grandera, de nacionalidade ingleza, ao regressar de sua viagem de estudos atravez da Russia.

"Não tinha dado ainda um passo em terra allemã, — conta o S. Grandera, — quando o alto falante do meu hotel me gritou nos ouvidos o desmentido do soviet russo, negando toda e qualquer perseguição religiosa. Peguei na minha cabeça a ver se estava sonhando, pois, ao vir do respectivo paiz, onde com os proprios olhos me convenci da miseria, semelhante desmentido era simplesmente grotesco...

Trata-se, na realidade, duma perseguição religiosa com o fim de acabar, pleniamente, em terras russas, até o anno de 1933, com toda e qualquer religião. E' este o alvo do programma official do quinquennio que, desde 1928, está em vigor e que está sendo cumprido systematicamente.

Nem na Inglaterra, nem na Allemanha poderão fazer idea das massas de paizes mandigos, embora, na Russia, sejam a classe mais commum, visto que lhes falta toda e qualquer possibilidade de ganharem a vida. Os proprios correligionarios dos padres correm perigo de vida, quando lhes dão um simples pedaço de pão; denunciados, sua vida não vale mais nem um vintem.

O governo do soviet quer verse livre delles, para o que lhe servem todos os meios... Com ou sem sentença, encontra-se sempre um assassino. Milhares e milhares, nos ultimos annos, perderam a vida por causa de sua fé; receio que lhes siram ainda muitos outros milhares até terminarem aites massacres horrorosos".

Um dos mais conhecidos jornalistas allemães, Dr. José Froberger, com razão lembra que a guerra de anniquilamento, declarada contra toda a religião pelos soviets, fica em parallelo na Historia do mundo. Nas proprias perseguições religiosas dos primeiros seculos, os imperadores pretextaram alguma legalidade, reclamando dos christãos o culto aos deuses do paganismo...

Só até 1929 morreram martyres, na Russia, 14 bispos e 1.219 sacerdotes. De lá para cá tudo peorou e, ultimamente, as proporções se tornaram fantasticas, como fazem ver as duas primeiras testemunhas citadas.

"A nossa gravura — escreveu, no dia 16 de Fevereiro p. p. a folha communista "Die Rote Fahne", — mostra soldados do Exercito Vermelho, limpando a Egreja do convento de Simonow. No correr dos ultimos tres mezes foram fechadas na Russia 889 egrejas e cerca de 200 mesquitas e synagogas.

No dia 22 de Janeiro, anniversario da morte de Lenine, foi destruido o convento de Simonow, na Moskowa, de Moscou; 5.000 operarios sacrificaram, espontaneamente, um dia de trabalho, para limparem a area, onde será construido, por cinco milhões de rublos, um palacio de cultura proletaria".

Esta confissão não impedia que a folha communista, duas dias depois, publicasse um desmentido de todas as perseguições religiosas.

Lembra Froberger que as crianças são seduzidas e pervertidas quanto antes, não causando especie a chegada de meninas desta ordem nos hospitaes.

Num caso particularmente revoltante, se acham entregues no hospital, meninas de 12 e 13 annos, deliradas, Krupskaja, viuva de Lenine que se considera educadora, passou este telegramma: "Saudo as jovens mães em nome da Internacional"...

Releiam, agora, por favor, as palavras iniciaes, do fidalgo russo que lamenta a morte do primo e familia, e vejam o que nos espera se as ideas do bolchevismo forem implantadas no Brasil.

Frei Pedro Sinzig, O. F. M.

Tomando conta dos autos

E' já um habito da cidade. Mal um automovel para, apparece alguem que se propõe a tomar conta do mesmo até que o dono volte. Se este volta e por descuido ou falta de troco não remunera o serviço prestado voluntariamente, de outra vez passará por serios dissabores. O tomador de conta vinga-se no auto, do qual tomou o numero e fixou bem a physionomia do proprietario.

Quando torna de seus afazeres, encontrará o pneumatico furado. Braveja contra a marca, attribue ao descuido da garage e a outras causas, sem se lembrar da agulha que o vigilante improvisado guarda no bolso.

Varias reclamações tem levantado esse habito que de dia para dia se alastra pela cidade, sem que nenhuma força o detenha. Já houve intervenção da policia, a Inspectoria de Vehiculos tambem providenciou. Tudo em vão.

Os autos continuam sujeitos a esse imposto e ás infalliveis avarias para o caso de não pagamento.

Teriamos grande prazer em apontar um alvitre salvador que puzesse os autos ao abrigo desses contratempos, mas até agora não se sabe de nada mais seguro do que se submetter ao habito, não esquecendo de trazer alguns nikeis no bolso. Só assim se livrará dos dissabores o dono dos autos.

A chegada do representante do Brasil nos Congressos das Universidades de Havana

Chegou hontem dos Estados Unidos, pelo transatlantico *American Legion*, o professor Lucio José dos Santos, que representou o Brasil nos congressos das universidades de Havana, realizados em Fevereiro ultimo.

Nesses congressos, entre outros assumptos de real importancia, ficou resolvida a creação do Instituto Internacional de Preparação Intellectual, que se destina a incrementar entre as nações americanas as relações intellectuaes, havendo um conselho central em Havana, com representantes de todos os paizes que a elle adherirem.

O professor Lucio José dos Santos ao desembarcar foi recebido por grande numero de amigos e admiradores.

A APURAÇÃO DO PLEITO FEDERAL

Os trabalhos de hontem e a collocação dos candidatos

Como se vae fazendo a apuração nos Estados

Os trabalhos da Junta Apuradora continuaram hontem, á hora designada pela lei e, sobretudo, com visivel desinteresse do publico.

Apenas, nos seus postos, os candidatos mais directamente interessados nos resultados das actas.

A impressão que se colhe e que tanto os eleitores, como os candidatos, consideram facto consummado os resultados que se tornaram conhecidos logo depois da eleição, salvo quanto á senatoria.

As oscillações de votos entre os Srs. Frontin e Seabra despertam a attenção e isso porque a apuração vem sendo feita de surpreza em surpreza, não se tornando possivel, assim, um prognostico, tanto mais quanto a differença de votos entre os dous candidatos é diminuta, em relação ao 1º districto.

A Junta iniciou os seus trabalhos pela parochia da Candelaria, tendo sido apuradas, sem protesto, as 1ª e 2ª secções. A 3ª não foi apurada, por ter votado um eleitor que não estava incluido nesse collegio eleitoral, como constava da propria acta, como assignalou o Sr. Pinto Lima, que impugnou a sua apuração.

O Sr. Almachio Diniz, falando em seguida, pediu fosse provocada a responsabilidade do presidente da mesa por falta de execução no cumprimento dos seus deveres.

A Junta prometteu decidir, opportunamente, esse requerimento.

Com a quéda dessa secção perderam votos: Getulio, 101; Prestes, 95; Pessoa, 98; Vital, 96; Seabra, 101; Frontin, 89; Machado Coelho, 112; Candido Pessoa, 111; Flavio, 95; M. de Brito, 90; Bartlett, além de outros menos prejudicados.

Da 7ª secção não foram apuradas as votações para deputados, por excesso de quatro votos e a de presidente da Republica por excesso de um voto.

Com essa decisão da Junta o Sr. Prestes perdeu 95 votos, o Sr. Getulio 92, para presidente, e os Srs. Mozart 150, Bartlett 134, Candido 85, Flavio 65 e Lage 59, os mais votados. O Sr. Seabra obteve 101 votos e o Sr. Frontin 83.

Na 9ª secção não foi apurada a eleição para deputados, por ter sido encontrado maior numero de votos do que votantes.

Foram prejudicados: Mozart, 124; Candido, 103; Dodsworth, 99 e Machado Coelho, 95, que obtiveram ahi maior numero de votos.

Onde, porém, o escandalo continuou foi na 10ª secção que tocaria, foi apurada. A acta estava revestida de todas as formalidades...

Ao ser proclamado o resultado, o Dr. Mario de Brito protestou; elle não estava de accordo com os boletins, devidamente authenticados, expedidos pela mesa. Havia profunda divergencia.

E fez-se, então, o confronto, quanto á votação para senador e para deputados — onde essa divergencia se fazia sentir:

Boletim — Frontin, 165; acta 155.

Boletim — Seabra, 106; acta 56.

Boletim — Penido, 53; acta 24.

Boletim — Dodsworth, 57; acta 157.

Boletim — Lage, 87; acta 154.

Sem alteração os resultados seguintes: Machado, 116; Candido, 155; Flavio, 30; Mozart, 74; Severiano, 32; Brito, 83; Evaristo, 58; Lacerda, 4—1; Bartlett, 76 e Metello 17.

Tambem as votações dos candidatos á presidencia e vice-presidencia da Republica não soffreram alteração.

Devemos consignar aqui, com a natural satisfação de quem serve ao publico com honestidade, que o mappa do "Jornal do Brasil", organizado "na mesma madrugada do pleito", consigna o resultado constante dos boletins que devidamente authenticados, foram hontem presentes á Junta. E o nosso mappa, no momento dos debates, foi consultado por varios dos interessados que, assim, puderam verificar a lisura do nosso serviço de informações.

O Dr. Mario de Brito, rematando o seu protesto, encaminhou á Junta o seguinte protesto:

"Tendo verificado, pela leitura a que se procedeu, das votações consignadas nas actas da 10ª secção eleitoral do districto municipal de Candelaria, relativas á eleição de deputados e á de senador, que havia divergencia entre as mesmas votações e as constantes de um boletim em meu poder, revestido das formalidades legaes fornecido pelo secretario da alludida secção, no dia do pleito, ao fiscal Oswaldo Pimentel, peço a esta Meritissima Junta Apuradora que acceite o protesto que ora faço contra a irregularidade apontada. Annexo a esta petição o boletim referido".

O Sr. Almachio Diniz secundou o protesto e o Sr. Mendes Tavares, reportando-se ao livro do Dr. Octavio Kelly sobre eleições federaes, declara encontrar uma jurisprudencia da Junta que poderia ser adoptada.

Essa jurisprudencia diz que a diplomação na apuração deve ser feita em livros: que era dever da Junta receber documentos estranhos, a não ser boletins authenticados.

O boletim enviado á Junta por um interessado no pleito, devia, assim, ser recebido. E, nesse sentido, formula um requerimento.

O Sr. Pinto Lima é contrario ao recebimento do boletim pela Junta. Ninguem provou estar o mesmo revestido das formalidades legaes. O proprio Dr. Mario de Brito tem duvida quanto á secção a que elle se refere. Depois, entende, a mesa só deve receber boletins na ausencia de livros de actas, mesmo porque só ao poder verificador cabera decidir, tanto mais que, no caso em apreço, o boletim não póde invalidar a acta.

Tornando a falar, o Dr. Mario de Brito declarou que tendo havido divergencia entre os resultados da acta e do boletim preferia aceitar como errado o boletim. Este, porém, deve informar a Junta que está revestido de todas as exigencias da lei.

O Dr. Jorge Americano, manifestando-se a seguir, que a Junta não podia, realmente, receber documentos estranhos áquelles que lhe compete examinar. No caso do boletim opinava pelo recebimento, afim de ser o mesmo encaminhado ao poder verificador, o que foi acceito pela Junta.

As demais secções, até a 19ª, ultima da parochia, foram apuradas, pois estavam regulares.

Das secções da Candelaria, apuradas hontem, foi o seguinte o resultado:

Para presidente:

Getulio	1.680 — 8
Prestes	1.557 — 3

Para vice-presidente:

Vital	1.591
Pessoa	1.564

Para deputados:

Bartlett James	1.869—14
Machado Coelho	1.551—10
Henrique Lage	1.455— 2
Flavio da Silveira	1.411— 4
Mozart Lago	1.212— 4
Candido Pessoa	1.193
Mario de Brito	1.083— 2
H. Dodsworth	710— 2
Evaristo de Moraes	536— 8
Metello Junior	485
Jorge Severiano	446
Nogueira Penido	296

O resultado total, apurado até hontem, é o seguinte:

Para presidente:

Getulio	7.884—14
Prestes	7.311—21

Para vice-presidente:

Pessoa	7.735
Vital	7.446—19

Para senador:

Seabra	7.740—29
Frontin	7.392—13

Para deputados:

H. Dodswort	12.917—26
Candido Pessoa	8.611—36
Mozart Lago	8.215—22
Mario de Brito	5.974—14
Machado Coelho	4.913—10
Henrique Lage	4.819— 2
Bartlett James	4.268—20
Flavio da Silveira	3.583— 4
Nogueira Penido	2.740
Evaristo de Moraes	1.860—14

E outros menos votados.

A APURAÇÃO NOS ESTADOS

EM PORTO ALEGRE

PORTO ALEGRE, 3 (A) — A Junta Apuradora das eleições de 1º de março continuou hontem os seus trabalhos.

O candidato Alvaro Eston, finda a apuração das eleições do primeiro circulo, apresentou por escripto, longo protesto contra as mesmas, propondo a sua nullidade e recorrendo de qualquer decisão da junta para o poder verificador.

A junta concluiu hontem a apuração do primeiro circulo, iniciando, a tarde, a contagem dos votos do segundo.

COMO FORAM RESOLVIDOS OS PROTESTOS PELA JUNTA NO PARA'

BELE'M, 2 (A) — Até este momento, 18 horas, continúa com a maxima regularidade, a apuração das ultimas eleições federaes.

A junta respondeu a todos os protestos apresentados a cada passo, pelos procuradores dos candidatos alliancistas.

O presidente da junta, porém, determinou que todos os protestos sejam incorporados á acta.

O GOVERNO DA PARAHYBA INTERVINDO NA APURAÇÃO

PARAHYBA, 2 (A) — O substituto do Juiz Federal em exercicio, tendo conhecimento de que o Governo do Estado pretendia intervir nos trabalhos da Junta Apuradora das ultimas eleições, requisitou força federal para guardar a séde da junta.

O juiz determinou que os livros eleitoraes, que se achavam em cartorio, fossem removidos para a Delegacia Fiscal, onde ficaram guardados, á disposição da Junta Apuradora.

O RESULTADO TOTAL DO PARA'

BELE'M, 2 (A) — A Junta Apuradora terminou os seus trabalhos.

Foram os seguintes os resultados das eleições de 1º de março:

Para Presidente da Republica: Julio Prestes, 59.331 votos; Getulio Vargas, 2.267.

Para Vice-Presidente da Republica: Vital Soares, 53.476 votos; João Pessoa, 2.814.

Para Senador Federal: Laure[illegible] 57.025 votos.

Para deputados federaes: Pa[illegible] 52.[illegible]; Arthur Lemos, 51.[illegible]; Alves de Souza, 52.02[illegible]; Arthur Lemos, 51.[illegible], estes alliancistas; Chermont de Miranda, conservador, 27.288. Todos estes foram eleitos.

Dos alliancistas, para deputados os mais votados foram os Srs. Abel Chermont e o Padre Leandro Pinheiro com 2.461 e 2.477 votos respectivamente.

Os trabalhos da junta terminaram as 18.30 horas. O Juiz Federal, presidente da junta mandou afixar na porta do edificio onde funccionou a junta varios editaes com o resultado final da apuração.

A junta resolveu por unanimidade expedir diplomas aos candidatos eleitos.

FORTALEZA, 2 (A) — A Junta Apuradora das eleições [illegible] terminou os trabalhos de apuração do primeiro circulo eleitoral, [illegible] que foi o seguinte:

Julio Prestes, 14.[illegible] votos; Getulio Vargas, 1.[illegible]; Vital Soares, 41.400; João Pessoa, [illegible]; Senador: João Thomé, [illegible]; Deputados: Moreira da Rocha, [illegible]; Manoelito de Carvalho, [illegible]; Eduardo Girão, [illegible]; Nelson Cafumbá, [illegible]; Vicente Linhares, [illegible]; José Borba, [illegible].

A Junta prosegue nos trabalhos relativos á apuração do 2º Districto.

* * *

S. PAULO, 2 (A.) — Sob a presidencia do Dr. Washington de Oliveira, Juiz Federal em São Paulo, continuaram hoje, no edificio da Camara Municipal, os trabalhos de apuração dos votos das eleições de 1º de Março.

Hoje a Junta apuradora completou o resultado do 1º districto, para deputados: Cyrilo Junior, 118.243; Antonio Leonel, 146.514; Mercondes Lopes, 170.650; Ferreira Braga, 138.730; Cardoso de Almeida, 132.647; Sylvio Campos, 142.571; Marrey Junior, 135.983.

O resultado do 2º districto, até agora conhecido é o seguinte: Cesar Vergueiro, 87.249; Marcolino Barreto, 82.227; Eloy Chaves, 18.589; Alvaro de Carvalho, 88.193; Carvalhal Filho, 16.13[illegible]; João Sampaio, 16.322 e Francisco Morato 3.065.

* * *

S. PAULO, 2, (A.) — O Presidente Julio Prestes recebeu do Sr. Senador Ramos Caiado o seguinte telegramma:

"Goyaz — 31 — O resultado da eleição deste Estado é o seguinte: Julio Prestes, 30.725. Getulio Vargas, 300. Vital Soares, 26.522. João Pessoa 895.

Não chegaram ainda os resultados de Campos Bellos, Palma, Conceição e Peixe.

Tenho o prazer de communicar que o resultado excedeu minha promessa. Abraços cordiaes (a) Senador Ramos Caiado".

Com o novo resultado de Goyaz ficam assim collocados os candidatos á successão presidencial da Republica:

Julio Prestes-Vital Soares, 1.223.947. Getulio Vargas-João Pessoa 631.007.

* * *

GOYAZ, 2 (A.) — A Junta Apuradora das eleições de 1º de Março ultimo já apurou os resultados de 29 municipios cujos livros já chegaram a esta Capital, faltando ainda os de onze municipios.

O resultado já apurado é o seguinte:

— Para Presidente: Julio Prestes, 17.833 votos; Getulio Vargas, 913.

— Para Vice-Presidente: Vital Soares 17.548; João Pessoa 917.

— Para Senadores: Ramos Caiado, 18.047; Guimarães Natal, 699.

— Para Deputados, Caiado de Castro 17.824; Cesar Bastos, 13.641; Joviano de Castro 17.412 Ayres da Silva, 13.317; Pedro Ludovico, 1.880; Eduardo Navarro, 323 e outros menos votados.

* * *

PORTO ALEGRE 3 (A.) — A Junta Apuradora terminou a apuração da eleição para deputados federaes, do primeiro districto eleitoral.

O resultado é o seguinte:

Lindolfo Collor, 54.088; Simões, 93.775; Carlos Pennafiel, 90.659; Afonso Pinto, 89.869; Plinio Casado, 61.477; Adalberto Corrêa, 60.956.

* * *

S. SALVADOR, 3 (A). — De accordo com o edital da Junta Apuradora, é o seguinte o resultado total das eleições de 1º de Março, no 1º districto:

Julio Prestes, 15.230 votos; Getulio Vargas, 2.505; Vital Soares, 16.260; João Pessoa, 1.894.

Para Senador Federal, João Mangabeira, 18.441.

* * *

S. PAULO, 3 (A) — A Junta apuradora das eleições de 1º de Março, proseguiu hoje nos seus trabalhos de contagem de votos.

A apuração para deputados federaes iniciada hontem (2º districto), foi hoje completada dando o seguinte resultado:

Cesar Vergueiro, 67.350; Marcolino Barreto, 67.223; João Carvalhal Filho, 66.974; Alvaro de Carvalho, 66.849; João Sampaio, 65.955; Eloy Chaves, 60.171; Francisco Morato, 49.387.

O resultado acima comprehende a apuração de 267 secções, deixando de ser apuradas 13 secções, cujos livros se achavam viciados.

Amanhã, ás 11 horas como de costume, serão iniciados os trabalhos de apuração do 3º districto.

ARACAJU', 3 (H.) — Radio — A's 16 horas de hoje terminaram os trabalhos da Junta Apuradora das eleições de 1º de Março, sendo proclamado o seguinte resultado:

Para Presidente da Republica Dr. Julio Prestes — 16.547; Dr. Getulio Vargas — 830.

Para Vice-Presidente — Dr. Vital Soares — 16.242; Dr. João Pessoa — 808.

Para Senador: — Pereira Lobo — 16.796; Octavio Pitanga — 317.

Para deputados — Graccho Cardoso — 14.987, Gildo Amado — 12.405, Leandro Maciel — 12.361, Humberto Dantas — 12.224; Arthur Fortes — 772.

Os trabalhos decorreram na maior calma, com a presença dos flancos conservadores e liberaes.

Não se registrou nenhum protesto e apenas tres secções deixaram de ser apuradas, por falta de reconhecimento de firma dos respectivos membros.

A Junta — Segundo informam os jornaes — esteve constituida dos Drs. Nobre Lacerda Juiz Federal, Alpheu Bessa, Juiz substituto e Alvaro Andrade procurador geral do Estado.

EM MINAS — PROTESTO DA JUNTA APURADORA

BELLO HORIZONTE, 3 (Radio) — A Junta Apuradora das eleições de 1º de Março, está proseguindo nos seus trabalhos, sob o presidencia do juiz Gentil Romanelli e a presença do juiz substituto João Remeiro e do procurador geral do Estado, Magalhães Viotti. Hoje ultimou-se a apuração das eleições de Bello Horizonte. Registraram-se varios incidentes entre os quaes um protesto do candidato do P. R. M. Carlos Pinheiro Chagas, contra o que elle considera um opprobrio para a sua terra o de ser necessario que a Junta Apuradora, seja garantida por tropas federaes, fazendo suppor, disse que o situacionismo mineiro pretendeu algum dia oppor-se ao federal, o que não passa de uma alucinação dos que não conhecem os sentimentos de concordia de toda a gente mineira que, sem distincção de matizes partidarias, considera o Presidente da Republica não só o actual como todos os que vierem a seu zelo, o cidadão, mais digno do paiz, o mais merecedor da solidariedade de todos os compatriotas. O Sr. Agenor de Senna, candidato da Concentração Conservadora protestou contra as expressões do seu adversario politico, a quem rendeu homenagens de seu apreço pessoal na parte em que considerou opprobriosa para Minas o que só é opprobriosa para os máus mineiros que procuraram mutil e vãmente isolar o Estado da Communhão da politica nacional. Tambem o Sr. Nestor Massena pediu permissão á Junta para extranhar que um candidato a Deputado federal julgasse por qualquer modo offensivo a uma unidade da federação a actuação do poder federal em relação a serviços de natureza federal.

Tendo o "Minas Geraes" orgão official publicado o edital da Junta Apuradora delles estudando tudo o que não é agradavel ao situacionismo mineiro foi feito veheminente protesto pelos candidatos da Concentração Conservadora, não impugnado por qualquer dos candidatos do P. R. M. O candidato Joaquim Cunha fez protesto da Concentração Conservadora contra novos crimes da policia estadual do Monhuassu e Ouro Fino.

Tendo corrido o boato de que a força estadual viria render a força federal foi esta posta de sobre aviso e prompto a entrar em acção.

A Junta que suspendera os seus trabalhos, tendo-se retirado todos os pessimistas, nella permanecendo todos os Conservadores, proseguiu então nos seus trabalhos, tendo o seu presidente responsabilisado o Presidente Antonio Carlos por qualquer attentado á mesma. Todos os jornaes situacionistas aggridem violentamente o Sr. Nestor Massena, que consideram o "leader" da Concentração Conservadora, e cuja actuação na junta inutilisou a tradicional praxe do situacionismo de apurar as eleições a seu bel prazer.

O Sr. Nestor Massena tem sustentado successivos debates com o procurador geral do Estado e com todos os candidatos do P. R. M., oppondo sempre ás considerações vagas de seus adversarios, argumentos juridicos.

UM PROTESTO DA CONCENTRAÇÃO CONSERVADORA DE MINAS

BELLO HORIZONTE, 3, (A.) — Os candidatos á Camara Federal, eleitos pela Concentração Conservadora, apresentaram hoje á Junta Conservadora o seguinte protesto:

"Os candidatos á representação do Estado de Minas Geraes no Congresso Nacional, pedem venia á meritissima Junta Apuradora das eleições de 1º de Março ultimo, para que fique consignado na acta dos seus trabalhos de hoje o seu vehemente e indignado protesto, contra os actos criminosos que os detentores do poder continuam a perpetrar contra os seus correligionarios.

Não ha de ser com actos de selvageria, perpetrados por subordinados civis ou militares do Governo do Estado, que isso se ha de galvanizar e fugir á justa execração que se avoluma em toda a população mineira, contra os que, tendo empunhado aqui posições de mando, não recuam deante de qualquer barreira e de nenhum escrupulo para abafar as explosões de repulsa e de revolta contra os indecorosos e immoraes processos de actuação partidaria que jamais Minas conheceu, nem mesmo nos tempos coloniaes.

Em Ouro Fino, um dos bravos correligionarios desta cruzada patriotica, só por ser o presidente do directorio da Concentração Conservadora no municipio, foi preso e atrozmente injuriado pelos policiaes encarregados de o conduzirem á Cadeia local, sendo que uma já famigerada autoridade policial militar não hesitou e lhe declarou que estava cumprindo ordens.

Um outro nosso correligionario naquelle mesmo municipio, preso sem causa alguma, foi detido, insultado e espancado e por mais que isso possa causar espanto aos que desconhecem a mentalidade dominante do situacionismo mineiro, obrigado a ingerir um litro de sal amargo, ministrado por um soldado a mando do Delegado Militar.

Os habeas-corpus concedidos a estes nossos amigos não foram acatados, como é agora de praxe entre os partidarios do Governo de Minas.

E' lamentavel que esse Governo conja os seus subordinados, principalmente os militares, em cujo peito palpita um coração nobre e generoso como o é o de todo o filho desta grande terra, a executar actos tão degradantes e que terão de assignalal-o como o mais desabusado já aqui conhecido, na pratica de attentados contra todos os direitos e contra todos os cidadãos.

No momento em que a vesania partidaria aggride as forças federaes que, serenamente, no cumprimento tranquillo de seu dever prestigiar a Justiça Federal que se desobriga da sua tarefa de apurar os resultados da vontade da soberania popular, manifestados no pleito de 1º de Março, é de toda a opportunidade resaltar os factos a que alludimos, para registrar a imprudencia com que as investidas dos vestaes do situacionismo mineiro, que agem sem quaesquer resguardos, affrontando todas as noções de honra politica e até da propria dignidade humana".

* * *

ARACAJU', 3 (H.) — Radio — O "Correio de Aracaju" publica hoje em destaque uma nota em que desmente categoricamente a noticia, publicada em jornaes do Rio de Janeiro da haver aquelle orgão elogiado o manifesto da colligação sergipana.

O "Correio" declara que continua a apoiar o actual governo do Estado e bem assim a orientação politica do Coronel Manuel Dantas e do Senador Gilberto Amado.

* * *

RECIFE, 3 (A) — Reunida no Conselho Municipal, continuou hoje seus trabalhos a Junta Apuradora das eleições de 1º de Março ultimo, sendo os seguintes os resultados já apurados, estando completos os resultados do 1º districto:

Para presidente: Julio Prestes, 15.698 votos; Getulio Vargas, 5.057.

Para vice-presidente: Vital Soares, 15.332; João Pessoa, 4.991.

Para senador federal: José Maria Bello, 15.357; Lacerda de Almeida, 2.683; José Henrique, 2.032.

Para deputados: João Elysio, 13.202, Lima Castro, 13.1[illegible]; Archimedes de Oliveira, [illegible].053; Joaquim Bandeira 12.913; Annibal Freire, 12.787; Blanco de Medeiros, 12.669; Agamennon de Magalhães, 8.469; Thomaz Lobo, 7.299; Arruda Falcão, 2.108; Domingos Vieira, 1.930; Luiz Cedro, 1.758; e outros menos votados.

COUSAS DA POLITICA

A redacção do manifesto alliancista — E' diplomado, na Bahia, um candidato da opposição — O opposicionismo fluminense — Um crime politico — Notas e telegrammas

Continúa nos arraiaes alliancistas a elaboração do manifesto que vae ser dirigido á Nação. Emquanto se escreve o documento, "A Federação" continúa em seus artigos, de resposta energica aos elementos radicaes da campanha alliancista, quanto á justificação da attitude do Sr. Borges de Medeiros.

E' possivel que o redactor do manifesto se desinteresse da leitura desses artigos, que se poderia ser fonecta á sua inspiração literaria e politica.

* * *

A Junta Apuradora da Capital Federal, [illegible] Moniz Sodré, candidato do Partido Democratico.

S. Ex., segundo os resultados da Junta, figura em penultimo logar, antes do Sr. Aurelio Viana, governista, e do Sr. Theodoro Sampaio, tambem governista, porém derrotado.

Esse acto daquelle poder não deixou de causar uma certa surpreza, pois, pelos resultados officiaes, o Sr. Moniz Sodré, que se dava por eleito, teria sido vencido.

Verificaram-se, porém, sérias irregularidades em grande numero de secções cujos resultados, por isso, foram desprezados pela Junta.

Teve assim sonho de curta duração aquelle candidato do partido do Sr. J. J. Seabra.

Convém, entretanto, observar que S. Ex. não apoiou a Alliança Liberal, antes, pelo contrario, tornou publica a sua divergencia do chamado movimento "liberal".

Continuando embora, dentro do partido a que sempre pertenceu e tendo acceito a indicação do seu nome para candidato desse grupo á deputação federal, o Sr. Moniz Sodré não acompanhou na questão presidencial declarando-se contrario aos candidatos da Alliança.

Persiste S. Ex. na sua attitude, agora até com maioria de razão.

Na Camara Federal, se reconhecido, S. Ex., ao que tem informado, não obstante bastos em contrario, permanecerá na sua antiga posição de opposicionista ao governo federal.

* * *

Muito se falou nas ameaças de [illegible] que se pronunciaram no seio da situação fluminense.

Entretanto, nada aconteceu, pois que se encontrou geito de harmonizar os elementos ou grupos que estavam desavindos.

O partido dominante no Estado do Rio vae, ao contrario, ter as suas fileiras engrossadas com a adhesão já realizada ou prestes a ser levada a termo, de membros do antigo partido antilista.

O Sr. Lengruber Filho, em entrevista ao "Estado", de Nitheroy, acaba de consummar a sua adhesão aos seus ex-adversarios.

S. Ex., deputado eleito pelo 1º districto da terra de Alberto Torres, não vae ser na Camara representante de uma corrente de opposição e sim da maioria, da grande maioria dos representantes do povo que apoiam a situação federal.

O Sr. João Guimarães, tambem eleito deputado federal pelo Estado do Rio, porém, pelo seu 2º districto, está de mãos dadas com o situacionismo fluminense, pouco faltando para deixar a apparente posição de minoria em que ainda apparece.

Com S. Ex. e com o Sr. Lengruber está acontecendo o que já occorreu com os Srs. Raul Veiga, Mauricio de Medeiros e Eduardo Cotrim, ex-membros do partido nilista, eleitos ha tres annos pela minoria, mas já recentemente na renovação da Camara incluidos na chapa do partido dominante.

* * *

Monsenhor Mac-Dowell recebeu do Porto Alegre o seguinte telegramma, em resposta ao que enviara em nome da Liga dos Chefes de Familia:

Do Porto Alegre, 29 — 13 — Recebi telegrammas eminente amigo dando conhecimento mesmos Dr. Borges Medeiros cuja attitude de elevado são patriotismo ainda o dignificou mais no conceito da nação acostumada reverenciar nelle empolgante figura estadista chefe republicano muito agradecido sua distincção affectuosas saudações João Simplicio. Secretario da Fazenda.

* * *

S. PAULO, 3 (A.) — Afim de tomar conhecimento e manifestar-se sobre os termos do editorial publicado pela "A Federação do Porto Alegre, em seu numero de 31 de Março ultimo, sob o titulo "E' preciso distinguir", reuniu-se extraordinariamente a directoria da Bolsa de Mercadorias de S. Paulo que, por unanimidade de todos os seus membros, resolveu transmittir aquelle jornal, o telegramma seguinte:

"A Federação — Rua Andrada, 959 — Porto Alegre — Directoria Bolsa de Mercadorias de S. Paulo, reunida hoje em sessão extraordinaria especialmente convocada, tomou o conhecimento do editorial desse jornal, sob o titulo: E' preciso distinguir", resolvendo unanimemente lançar em acta um voto de effusivos applausos aos conceitos altamente sensatos e patrioticos contidos no mesmo editorial certa de que elles interpretam fielmente o modo de pensar das classes conservadoras. A Bolsa de Mercadorias de S. Paulo, sem nenhum intuito partidario manifestando publicamente o seu apoio ao ponto de vista defendido por esse jornal, suggere as classes conservadoras de todo o Brasil, façam sentir sua desapprovação solemne, contra a agitação politica sob a qual estamos vivendo e que tem contribuido grandemente para a desorganização agricola commercial e industrial do paiz. A Bolsa de Mercadorias de S. Paulo appella para os verdadeiros patriotas afim de que neste momento tenham unicamente em mira as necessidades imperiosas do paiz cujas populações clamam effectivamente por um ambiente de confiança, trabalho e producção, por paz constante e ordem absoluta, para que o Brasil possa proseguir na margem do seu progresso e merecer de todas as nações o respeito e a estima a que tem direito, como paiz civilisado (ass) Oscar Thompson, Presidente; Carlos Lefevre, Vice-Presidente; José Hermilio de Moraes, 1º Secretario; Arthur Alves Martins, 2º Secretario, Christovão Junqueira de Almeida 1º Thesoureiro; Libaldo Bella Gama, 2º Thesoureiro; Sebastião Medeiros, Marcos Giannini, Virgilio de Aguiar Manuel Coutinho, Jacob Guyer, Guilherme Machado Kawall, directores.

* * *

BELLO HORIZONTE 2 (A.) — Noticias aqui chegadas de Manhuassu' dizem que o subdelegado de policia Celestino Pereira Lima, nomeado para as eleições de 1º de Março ultimo, e que desde a sua posse teve em sua casa, no districto de Santa Helena de Manhuassu', dous soldados de policia, assassinou, ante-hontem, a tiro de carabina, o fiscal da Camara Municipal, José Walter, que dias antes fôra intimado a não andar armado. No momento foi tambem alvejado por um soldado, o irmão da victima, Geraldo Walter, que se acha gravemente.

Ao crime não precedeu qualquer provocação das victimas, que foram barbaramente tiroteadas.

O sub-delegado Celestino Pereira Lima é um individuo de pessimos precedentes pessoaes e quem chefia no Districto de Santa Helena, o grupo do deputado Cordovil Pinto Coelho, que exigiu e obteve recentemente do Sr. Antonio Carlos, a nomeação daquelle seu apaniguado.

Celestino impediu a realização das eleições a 1º de Março em Santa Helena ocupando a séde do districto por soldados e capangas.

Ha profundo sentimento de revolta em Manhuassu' contra a politica alli implantada para satisfazer aos odios dos politicos do Partido Republicano Mineiro.

O INCENDIO DO "MINAS GERAES"

Não ha coração de brasileiro que a estas horas deixe de estar penalisado com o que tem soffrido ao *Minas Geraes*. O bello e forte navio, orgulho de nossa esquadra, partiu para o Sul, afim de fazer o cruzeiro dos guardas-marinha.

E alli já soffreu dous accidentes graves. Ainda hontem lavrou um incendio nos seus tanques de oleo, motivando o pedido, por parte do commandante da bellonave, ás autoridades de Santos e S. Paulo, para que mandassem bombeiros auxiliares ao marujos no combate ás chamas.

Isso é infinitamente doloroso.

Todos sabem que o Brasil é uma paiz sem esquadra.

Entre os nossos poucos navios efficazes, o *Minas* tem um logar saliente.

E mesmo pelo prestigio de sua tradição elle é querido a todos nós.

Pois é exaltamente esse formoso *dreadnought* que, entre os navios da esquadra, é escolhido para um cruzeiro dessa ordem! E' exactamente elle que vae correr tantos riscos, arrostar com tantas responsabilidades!

Isso equivale por uma demonstração pratica e evidente de que, mais depressa do que qualquer outro paiz, o Brasil caminha mesmo para o desarmamento absoluto...

O TREM CRUZEIRO DO SUL

O carioca deprime, em geral os homens brasileiros, mas sente enthusiasmo pelas cousas do Brasil ou que estão no Brasil... Se a bahia de Guanabara é a primeira do mundo, por que a Avenida Rio Branco não ha de ser tambem?...

O trem Cruzeiro do Sul é o primeiro do mundo, dizem elles, insinuados (no amago de todas as affirmativas ha sempre um insinuador) e eu acredito, como quasi carioca que sou...

A decepção foi grande. Os vagões do Cruzeiro do Sul podem ter condições technicas e de segurança de primeira ordem, que não posso julgar a falta de conhecimentos necessarios, mas as cabines são muito acanhadas, o corredor acanhadissimo e tendo as janellas de modo que se não póde ver o exterior sem uma posição forçada.

Qual é o trem de luxo que, no estrangeiro, tem uma cama superposta á outra?

O Cruzeiro do Sul tem...

De manhã, quando abri a janella e pude ver o vagon, notei que já esta todo riscado pelas pancadas de bagagens, o tapete ha muito tempo que não tinha visto um aspirador (se e que viu algum dia) e... faltava a mesinha que ha para as refeições.

A bandeja do café foi collocada na cadeira de vime e foi ahi que fiz a refeição da manhã...

Para um trem de grande luxo, confessem que tudo isto é estupendo.

E' preciso, porem, salientar que tambem me espantei com o preço da passagem... Na melhor cabine, viajando duas pessôas, paguei 260$000 do Rio a S. Paulo e ainda teria direito a levar duas crianças. Se esta hypothese se tivesse dado, cada passagem ficaria por 65$000.

Ora, o ultimo trem chamado de luxo, que viajei na Europa, no anno passado, foi o Oriente-Expresso. Ha outros de muito maior luxo, como, por exemplo, o Flecha de Ouro e o Estrella Azul.

O Oriente-Expresso é, portanto, um trem de luxo de terceira ou de quarta ordem.

Pois bem: por um percurso de 500 kilometros, isto é, pela distancia que vae do Rio a S. Paulo, paguei mais, por uma unica passagem, do que posso pagar por quatro pessôas, no Cruzeiro do Sul...

A verdade é que nós não podemos ter ainda trens de grande luxo. Falta-nos o tourista que paga sempre e nós somos pobres; mas, pelo amor de Deus, não escrevamos mais nos nossos jornaes, nem repitamos na presença de estrangeiros viajados, que o Cruzeiro do Sul é o primeiro do mundo, com o mesmo orgulho com que nos referimos á bahia de Guanabara!...

Otto Prazeres

A NOVA SERIE DE "ESTUDOS"

Não ha posto mais ingrato do que o da critica literaria. Estou certo de que a missão é ardua em toda parte. Creio, no emtanto, que em terra alguma, como no Brasil, será ella tão espinhosa.

Tendo começado minha vida intellectual, a bem dizer, pela critica de livros, não tardei a sentir quanto ella é decepcionante. Razão pela qual, ainda a tempo, renunciei ao officio.

Dahi, melhor do que ninguem, o ter comprehendido a pagina com que Tristão de Athayde abre a terceira série dos seus "Estudos", recem-apparecida, editada pela revista "A Ordem".

Sei bem, por exemplo, o que é a digestão de tantos livros totos, superficiaes, vasios, inuteis, que avolumam calamitosamente a producção nacional. E conheço, ainda, o esforço prodigioso para se fallar de um livro notavel, sem diminuir o seu merito, sem violentar muito na synthese da nossa expressão, as idéas que, em tumulto, nos suggere.

E' uma grande verdade, realmente, como nos diz Tristão de Athayde, que "só é facil fallar de livros medios".

A leitura do livro, tambem, não deixa de ser, muitas vezes, inquietante. Ha autores difficeis.

Difficeis pelo affluxo do inedito, do imprevisto, deixando o critico embaraçado no fatal dilemma: "será louco ou será genio?"

E' exacto, como nos diz Tristão, que "não ha autor que não julgue que do seu livro partem avenidas em todas as direcções".

Evidentemente o essencial em um livro não é que abranja os quatro pontos do universo. Que elle abra um caminho, e não é pouco. Contanto que este caminho nos tornem accessiveis sua technica, sua finalidade, suas idéas.

Achar o caminho é, tantas vezes, penoso mister. E urge procural-o até o encontrarmos ou verificarmos que elle não existe. E assim podermos julgar definitivamente a obra em apreço.

Outro lado custoso da critica, é, effectivamente, a sinceridade. Ella expõe o critico a situações, de facto, deploraveis, sobretudo quando desgosta o escriptor.

Não ha odios tão terriveis quanto os que inspiram a vaidade literaria.

Graças a Deus a gente de letras, em via de regra, é gente pacifica. Ferida nos seus melindres, ella rugo, ella esmurra terrificamente moveis impassiveis, ella ameaça.

Mas é só. Deus louvado! A crise passa em minutos. O homem de letras serena porque logo lhe vem á idéa a lembrança das suas responsabilidades...

Serena, é facto, porém não perdôa. A memoria do aggravo nunca se dissipa até chegar o almejado dia da desforra... literaria.

Ha um outro grave empecilho para a sinceridade: certas affecções envolventes, certos interesses de sociedade e de partido, certos estados de alma e, tambem, não raro, a tendencia para manter determinadas admirações que nos lisonjeam. Como tudo isso executa um habil trabalho interior de sophisma concordismo, influindo sobre nossa opinião!

E as dedicatorias?

Tristão de Athayde explorou com ironia e finura, esse aspecto do commercio entre autor e critico.

E' pena que elle só tratasse de uma face do assumpto, a que diz respeito ao autor. Elle proprio, com o mesmo espirito de penetração psychologica e o mesmo inalteravel bom humor poderia tratar da outra face, isto é, a que diz respeito ao critico. Revelaria então, ao publico, o processo efficaz para desarmar algumas respeitaveis cataduras. E poderia encerrar o seu commentario informando que o elogio forte, corajoso, principalmente se acerta com os objectivos da sua predilecção, ainda persuade e conquista as boas graças de muitos juizes literarios aqui como em Berlim...

Que excellentes horas se passa em companhia de Tristão de Athayde, nos dous volumes dessa nova série dos seus "Estudos", em que elle firma sempre mais as suas virtudes de analysta penetrante, resoluto, animado, clarividente, affirmativo; de um alto bom senso, de evidente bom gosto e prudente equilibrio; restaurador dos dons do espirito em nossa literatura, definidor, como Jackson de Figueiredo, dos direitos da verdade nos dominios da arte, da sciencia e da vida.

Perillo Gomes

O trachoma no Brasil

Não obstante os bellos regulamentos que, em theoria, existem em nosso paiz, a verdade é que certos problemas estão longe de ser resolvidos neste vasto Brasil.

O Sr. Garfield de Almeida, acaba de chamar a attenção das classes dirigentes brasileiras para o problema do trachoma. E' importantissimo, hoje.

Para aqui vêm levas constantes do emigrantes asiaticos e balkanicos. E, sendo o trachoma mal muito vulgar em taes terras, esses balkanicos e esses asiaticos para aqui trazem o terrivel mal.

Como a principio, o trachoma pouco incommoda, os individuos por elle affectados, vão se deixando s

SERVIÇO TELEGRAPHICO DO "JORNAL DO BRASIL"

O REICHSTAG REJEITOU UMA MOÇÃO DE DESCONFIANÇA AO GABINETE BRUENING

FOI REELEITO O GABINETE DO PRESIDENTE COSGRAVE, NO ESTADO LIVRE DA IRLANDA

O SR. TARDIEU FOI VICTIMA DE UMA INTOXICAÇÃO ALIMENTAR — A INAUGURAÇÃO DO SERVIÇO RADIO-TELEPHONICO ENTRE OS ESTADOS UNIDOS E A AMERICA DO SUL — O DESASTRE DO HYDRO-AVIÃO DA AEROPOSTALE

O PRIMEIRO LORD DO ALMIRANTADO BRITANNICO MOSTRA-SE MAIS CONFIANTE NO BOM EXITO DA CONFERENCIA NAVAL

O SYSTEMA DA CULTURA

DECLARAÇÕES DE STALIN

MOSCOU, 3 (Communicado telegraphico de Eugene Lyons a U.P.) — Corroborando nas affirmativas anteriores de que o systema de cultura collectiva tinha sido precipitado, o que estava provocando descontentamento entre os lavradores, o dictador Josef Stalin, em uma declaração forçada e assignada do proprio punho que os jornaes de hoje publicam na sua primeira pagina, declara que a União do Soviet deve admittir os seus erros, permittir o afastamento dos camponezes que não acceitaram o systema de collectivisação e concentrar todos os seus esforços em prol do absoluto successo da campanha de semeadura da primavera.

Simultaneamente, o Sr. Stalin, na sua declaração, aconselha os camponezes a acceitarem o plano da collectivisação como o "unico meio para sahir da escuridão da pobreza", a despeito da sua indignação contra alguns dos methodos empregados.

Segundo dizem os algarismos officiaes, o systema de cultura collectiva cresceu tremendamente. Os oito milhões de propriedades camponezas que se organizaram em systema collectivo no dia 1º de Fevereiro subiram a doze milhões — cerca de quarenta e cinco por cento de todas as fazendas da União do Soviet — em fins do mesmo mez e ainda continuam a augmentar.

A declaração do Sr. Stalin accentua as vantagens que o governo offerece aos membros das fazendas collectivas.

A referida declaração, que foi publicada de accordo com o ponto de vista do comité central, desmente que o partido esteja disposto a bater em retirada. E accrescenta que o partido tinha feito uma pausa com o fim exclusivo de consolidar as suas victorias, eliminar os abusos e afastar os elementos que não estivessem dispostos a collaborar em favor da causa da collectivisação.

O comité central publicou tambem hoje um decreto concedendo aos membros da lavoura collectiva uma série de beneficios, como uma moratoria para o pagamento dos seus debitos ao governo annullação de todas as multas e punições pela infracção das leis agrarias, isenção de impostos pelo prazo de dous annos com absoluto direito de trabalhar nas cidades quando não encontrarem occupação nas lavouras e augmento do credito de quinhentos milhões de rubios para o auxilio da collectivisação.

O processo de transformar as pequenas fazendas em grandes communas chegou ao maximo pouco antes de começar o plantio da primavera.

A extensão das terras a serem plantadas servirá, por isso, como uma demonstração do texto da efficiencia da idéa da collectivisação.

Os planos officiaes calculam em vinte por cento a expansão das terras de trigo e onze por cento o augmento dos terrenos de outros cereaes.

A maior percentagem desse esperado augmento deverá ser fornecida pelo novo systema organizado de collectivisação. O governo está concentrando todos os seus esforços no sentido de tornar bem succedida a campanha em prol da plantação de cereaes.

Praticamente, todos os agronomos, veterinarios e outros peritos das fazendas, como tambem os estudantes das escolas superiores de agricultura foram mobilisados para acompanhar os trabalhos da campanha de semeadura da primavera.

Afim de estimular a productividade do novo systema de collectivisação, o governo ordenou a instituição do processo de pagamento aos camponezes pelo serviço feito. Desse modo, cada lavrador se torna na realidade empregado da sua propria fazenda, a serviço do governo.

O PROTOCOLLO DE WASHINGTON RELATIVO AO CHACO

MONTEVIDE'O, 3 (A.) — Devia assignar-se hontem, no Ministerio do Exterior, a acta da acceitação, por parte dos governos do Paraguay e da Bolivia, da formula Rufino Dominguez para a execução do Protocolo de Washington relativo ao Chaco.

A solemnidade, porém, foi suspensa porque o Ministro do Paraguay resolveu consultar o seu governo, transmittindo-lhe tambem o texto integral da acta.

O DESASTRE DO AVIÃO DA AEROPOSTALE

MORTE DOS DOUS TRIPULANTES

PERPIGNAN 3 (U. P.) — Confirma-se a noticia de que o avião da Aeropostale destinado ao serviço São Luiz Natal cahiu ao mar perto de Saint Laurent de la Salanque, morrendo no desastre o pilote Prevost e o mecanico Hoff.

O pilote Prevost realizava uma prova de velocidade no possante hydro avião quando este cahiu, por um motivo desconhecido de uma altura de quatrocentos metros. Ambos os tripulantes estavam mortos quando os botes de soccorro chegaram ao local.

O pilote Prevost era detentor dos records mundiaes para voos de cem e duzentos kilometros com carga.

O HYDRO - AVIÃO AINDA NÃO FOI TRAZIDO A' SUPERFICIE

PERPIGNAN 3 (H.) — O hydro-avião que cahiu hontem no mar, ao largo da costa, ainda não foi trazido á superficie. Os escaphandristas não conseguiram até agora, apezar dos grandes esforços desenvolvidos, desembaraçar os corpos das duas victimas do desastre, o pilote Prevost e o mecanico Hoff. As tentativas em ambos os sentidos continuam porém, a ser feitas incansavelmente.

O PLANO DE LIGAÇÃO AEREA ENTRE S. LUIZ DE SENEGAL E NATAL NÃO SERA' MODIFICADO

PARIS 3 (U. P.) — A Aeropostale annuncia que os planos de ligação aerea no sul do Atlantico entre São Luiz do Senegal e Natal não serão modificados, apezar do accidente que victimou o o aviador Prevost, com a quéda do hydroavião que experimentava e que a companhia affirma e não era de sua propriedade ainda.

Não se sabe quando portanto, o primeiro voo para aquella ligação será feito mas certamente não o será antes de dous mezes.

Entrementes, está sendo experimentado um novo apparelho para o mesmo serviço.

AS ULTIMAS INFORMAÇÕES RECEBIDAS DE PERPIGNAN

PARIS 3 (H.) — As ultimas informações recebidas de Perpignan confirmam a noticia da morte do aviador Prevost, occorrida quando este acabava de effectuar com exito um voo de experiencia com um novo hydro avião tri-motor de 1.200 cavallos e seis toneladas de peso.

Precisa-se agora que esse apparelho não pertencia á Companhia Aéro-Postal mas a um constructor que devia entregal-o á Companhia, caso as experiencias dessem satisfactorio resultado.

Pelo menos a titulo provisorio, seria elle utilisado na travessia do Mediterraneo entre Marselha e Argel.

O avião do que ha algum tempo se falou e que a Companhia Aéro Postal destinava effectivamente ao trafego transoceanico, é um "Late 28" semelhante aos que já asseguram o transporte de passageiros para a America do Sul, e no qual se introduziram algumas modificações, a mais importante das quaes foi o accrescimo de fluctuadores.

O hydro avião que afundou ao largo de Perpignan repousa sobre um fundo de areia de quatro metros de profundidade, a cerca de 500 metros da costa.

De Port Vendre partiram rebocadores com a missão de retirar d'agua o apparelho, que se acha completamente submerso.

FOI ENCONTRADO O CORPO DO MECANICO HOFF

PERPIGNAN, 3 (U. P.) — Foi encontrado o corpo do mecanico Hoff do aeroplano da Latecoere, que cahiu ha dois dias. Os fortes ventos interromperam os trabalhos de busca do corpo do pilote Prevost.

O CARACTER INTEGRAL DA EDUCAÇÃO FASCISTA

UM DISCURSO DO MINISTRO DA EDUCAÇÃO NA ITALIA

ROMA, 3 (H.) — A camara approvou o orçamento do ministerio da educação. Antes da votação o respectivo titular Sr. Balbino Giuliano insistiu no caracter integral da educação fascista e observou que o fascimo depois da organização politica a Italia não podia deixar de lado a tarefa de procurar reorganizar egualmente a consciencia moderna. O fascimo, continuou o ministro, representa um ciclo historico na moderna civilisação. A cultura fascista que se dirige a todo ser humano não é porém, uma cultura que separe o pensamento da acção, a theoria da pratica, nem a especulação da vida real. A educação physica é a verdadeira escola do dever, e essa é a razão de haver sido substituido o ministerio da instrucção pelo da educação. A educação, terminou o Sr. Giuliano, deve tornar-se cada vez mais italiana e mais nacional.

A ALLEMANHA E O PLANO YOUNG

UM ARTIGO DO SR. BARTHOU

PARIS, 3 (H).— Em artigo inserto no ultimo numero da revista "Les Annales", o Sr. Barthou mostra-se apprehensivo, quanto ás interpretações dadas pelos Ministro do Reich ao Plano Young. Todo o contrato, escreve o Sr. Barthou, implica reciprocidade. A diplomacia allemã, porém, quando chega o momento da execução dos accordos, prima por suscitar novas discussões sobre pontos definitivamente assentes nas negociações anteriores. O Plano Young, prediz o articulista, não escapará á regra commum.

E' necessario, pois, que tomemos as precauções indispensaveis á unidade da politica interna, assim evitando a continuação do combate fratricida entre os dous blocos republicanos, que só aos socialistas aproveitará.

A concentração republicana, conclue o ex-Presidente do Conselho, é um dever de que depende a salvação do regimen.

O PARTIDO TRABALHISTA INDEPENDENTE NA INGLATERRA

O NUMERO DOS ADHERENTES

LONDRES, 3 (H.) — O relatorio, hoje publicado, do Conselho Administrativo do Partido Trabalhista Independente, informa que o numero de adherentes, que tinha diminuido entre 1928 e 1929, está augmentando de novo contando agora duzentos membros no Parlamento.

Alludindo ás divergencias de opinião que levaram o Sr. Mac Donald a deixar o Conselho, o relatorio diz que o Conselho aproveita a opportunidade para exprimir a elevada apreciação em os serviços prestados pelo Primeiro Ministro ao partido e ao socialismo.

OS ACONTECIMENTOS DE LOANDA

O GOVERNADOR DE ANGOLA EMBARCOU PARA LISBOA

LISBOA, 3 (U. P.) — O Sr. Philomeno Camara, governador de Angola chamado a esta capital em consequencia dos acontecimentos de Loanda, embarcou para aqui, hoje, em Benguela, a bordo do paquete "Africa".

A VIAGEM DO "EUROPA"

A TRAVESSIA DE NEW YORK A CHERBURGO EM 22 HORAS E 26 MINUTOS

CHERBURGO, 3 (U. P.) — O novo transatlantico "Europa" chegou a este porto as 7 horas e 50 minutos, vindo de New York, fazendo a travessia em quatro dias, 22 horas e 26 minutos, numa media de 27 nós por hora. Hontem de noite o navio soffreu certa demora devido ao nevoeiro.

AS RELAÇÕES ENTRE A BOLIVIA E O PARAGUAY

DECLARAÇÕES DO MINISTRO DAS RELAÇÕES EXTERIORES DA BOLIVIA

LA PAZ, 3 (U. P.) — Um redactor da United Press entrevistou hoje o Ministro das Relações Exteriores, Sr. Rafael Terrijo Lemoine sobre o restabelecimento das relações entre o Paraguay e a Bolivia, declarando que effectivamente, proseguem as negociações em Montevidéo afim de chegar-se a esse resultado. Accrescentou que ainda não foi fixada a data do restabelecimento das relações diplomaticas, o que depende do delegado uruguayo.

O novo plano da rêde ferroviaria nacional portugueza

A IMMEDIATA CONSTRUCÇÃO DE NOVAS LINHAS

LISBOA, 3 (H.) — Foi approvado o novo plano da rêde ferroviaria nacional. Entre as medidas adoptadas, sobresae a que determina a immediata construcção das seguintes linhas ferreas:

Leixões-Ermezinda, Arcos do Valle de Vez-Guimarães, Vianna do Castello-Ponte da Barca, Trindade-Boa Vista, Caniço-Arco de Baulhe, Famalicão-Ronfe, Celorico-Corgo, Lanhoso-Crespos, Raypé-Vianna de Castello, Mogadouro-Vimioso, Setil-Peniche; Regua-Tua, Vizeu-Foz do Tua, Aveiro-Catanhede, Nazareth-Tomar, Entroncamento-Alqueidão, Alqueidão-Mendiga, Batalha-Leiria, Vizeu-Gouveia, Louzã-Espariz, Souzel-Portalegre, Lagos-Aljezur, Santiago-Cacilhas, Alcacer-Casa Branca, Almstrel-Pomarão, Cacilhas-Cezimbra, Azeitão-Setubal.

O MOMENTO POLITICO NA ALLEMANHA

OS NACIONALISTAS EM APOIO DO GOVERNO

BERLIM, 3 (U.P.) — Os membros nacionalistas do Reichstag annunciaram que apoiarão solidamente o Governo, na votação de hoje.

Acredita-se que, assim, o Governo não será derrotado nem o Parlamento dissolvido.

O APOIO DOS NACIONALISTAS FOI CONDICIONAL

BERLIM, 3 (U.P.) — A decisão dos membros nacionalistas do Reichstag em favor do gabinete é condicional á execução pelo Governo, até antes de terminada a Pascoa, o que se considera certo, da lei de auxilios á agricultura.

CINCO PERGUNTAS DO "LEADER" NACIONALISTA HUGENBERG

BERLIM, 3 (U.P.) — O "leader" nacionalista Sr. Hugenberg dirigiu cinco perguntas ao novo Governo, chefiado pelo chanceller Bruening, declarando que da resposta dependeria a attitude dos nacionalistas em relação ao gabinete, para salval-o ou derrotal-o hoje. Uma das questões indica que o Sr. Hugenberg faz depender esse apoio da abertura de creditos para a construcção do segundo cruzador, que o gabinete Mueller recusara dar.

Outra indagação diz respeito á posição do Governo deante da interpretação que o primeiro Ministro Tardieu está dando aos accôrdos de Haya, especialmente no capitulo das sanções.

RESPOSTA DO SR. BRUENING AOS ATAQUES DOS ADVERSARIOS

BERLIM, 3 (H.) — Ao abrir-se a sessão de hoje do Reichstag, os deputados Reventon e Raedel, membros respectivamente, dos grupos racista e communista, desenvolveram cerrado ataque contra o novo gabinete.

Respondendo aos oradores, o chefe do Governo, Sr. Bruening declarou que o seu gabinete seguiria, no tocante á politica agraria, o programma Schiller, e em tal sentido apresentaria dentro de poucas semanas um projecto de lei. Quanto á politica commercial do novo Governo, não seria ella mais do que o proseguimento da politica do gabinete anterior.

O "leader" nacionalista Hugenberg tomou em seguida a palavra e declarou que o seu partido resolvera rejeitar hoje a moção de desconfiança ao Governo, em attenção sobretudo aos projectos governamentaes relativos á agricultura e ao reerguimento das provincias orientaes. Isso não significava, no emtanto, uma demonstração de confiança ao gabinete, cuja politica financeira e exterior estava longe de obter a approvação dos nacionalistas. O partido reservava-se, pois, para assumir mais tarde a attitude que lhe parecesse justa.

Passou-se em seguida á votação da moção de desconfiança apresentada pelos socialistas e que, como noticiámos, foi rejeitada por 252 contra 187 votos.

Os communistas, os hitleristas e a quasi totalidade dos socialistas votaram a favor da moção. Os nacionalistas votaram em bloco. Tanto numa como noutra banda, houve poucas abstenções.

O REICHSTAG DERROTOU AS MOÇÕES DE DESCONFIANÇA AO GABINETE

BERLIM, 3 (U.P.) — O Reichstag derrotou as moções conjuntas de desconfiança ao gabinete Bruenning, formuladas pelos socialistas e communistas, por 252 votos contra 187.

A NOVA CONTAGEM DE VOTOS

BERLIM, 3 (U.P.) — A nova contagem dos votos hoje no Reichstag provou que a moção de desconfiança ao Governo foi rejeitada por 253 contra 187 votos.

CIDADE DO VATICANO

MONSENHOR PIZZARDO SERA' CONSAGRADO ARCEBISPO

CIDADE DO VATICANO, 3 (H). — Monsenhor Pizzardo, superior da Congregação dos Negocios Ecclesiasticos, será consagrado Arcebispo no proximo domingo, pelo Cardeal Pacelli.

A SITUAÇÃO DO CAFE'

BOLETIM DA BOLSA OFFICIAL DE SANTOS

S. PAULO, 3 (A). — Boletim da Bolsa Official de Café de Santos:

Abril — Anterior, 21$800; abertura, 21$900; fechamento, 21$500; estado: inalterado.

Maio — 22$400; 22$500; 22$200; inalterado.

Junho — 24$500; 24$50; 24$500; mantendo.

Mercado — Paralysado, idem, idem.

Vendas do disponivel na bolsa official de 21$900; mercado estavel.

OS DESASTRES MARITIMOS

O NAUFRAGIO DO "WAIKATO MARU"

TOKIO, 3 (A.) — Noticias chegadas a esta capital relatam pormenores do terrivel naufragio occorrido entre Lakaimatsu e Tobata e do qual foi victima o steamer "Waikato Maru" que transportava para mais de 300 passageiros.

O temporal reinante impedira os soccorros urgentes que foram immediatamente enviados para o local do sinistro, sinistro este provocado pela explosão de uma caldeira do "Waikato Maru".

Faltam mais de cem passageiros achando-se muitos dos sobreviventes em estado grave devido á terem permanecido por longo tempo dentro dagua antes de serem recolhidos pelas embarcações salva-vidas.

O PROFESSOR FERNANDO DE MAGALHAES EM MADRID

O SCIENTISTA BRASILEIRO DISSERTOU NA SEDE DA CRUZ VERMELHA HESPANHOLA SOBRE O THEMA: O FEMINISMO PROVIDENCIAL

MADRID, 3 (U. P.) — O professor Fernando de Magalhães teve hoje uma conferencia na sede da Cruz Vermelha Hespanhola, demorando sobre o thema: "O feminismo providencial". O notavel scientista brasileiro criticou a tendencia feminista e o feminismo, dizendo ser elle na realidade o "masculinismo". Advogou a formação do superhomem e da superfemea intervendo-se cada um dentro dos limites das respectivas funcções e deveres.

Assistiram a conferencia o Dr. Fernando de Magalhães, o encarregado de negocios do Brasil Dr. Geraldino, o secretario da legação Dr. Murtelo Soares, o consul geral Dr. Afranio da Cunha, o embaixador de Portugal numerosos membros da aristocracia, medicos de destaque e outras personalidades.

O Dr. Geraldino offereceu um almoço ao illustre hospede no Palace Hotel, assistindo muitos medicos hespanhoes, diplomatas e um representante da United Press.

O Dr. Fernando de Magalhães regressa para Lisboa amanhã afim de realizar uma serie de conferencias e embarcará para o Rio de Janeiro a bordo do vapor "Andalucia" no dia 12 do corrente.

O ENCARREGADO DE NEGOCIOS DO BRASIL OFFERECEU UM BANQUETE EM HONRA DO ILLUSTRE GYNECOLOGISTA

MADRID, 3 (A.) — O encarregado de negocios do Brasil nesta capital, Dr. Moniz ordilho, offereceu um banquete em honra do illustre gynecologista brasileiro professor Fernando Magalhães.

Tomaram parte no banquete o professor Rocasolo, decano da Faculdade de Medicina da Universidade de Madrid; o professor Pittaluga e outros scientistas hespanhoes; membros da delegação e do consulado do Brasil.

O encarregado de negocios falou, saudando e homenageando e fazendo votos para o estreitamento cada vez maior das relações intellectuaes entre o Brasil e a Hespanha. O professor Fernando Magalhães respondeu agradecendo e accentuando que se sentia bem como hospede da nobilissima Hespanha, o grande paiz irmão do seu pelo origem e seus sentimentos.

O BANCO DA INGLATERRA QUER ESTREITAR RELAÇÕES MAIS INTIMAS COM O BANCO DA NAÇÃO ARGENTINA

BUENOS AIRES, 3 (A.) — Como já foi noticiado, a firma Lang Roberts C°, no carrecter de representante dos banqueiros Baring Brothers de Londres, dirigiu-se ao Presidente da Republica, Sr. Irigoyen, declarando-se autorisada a manifestar-lhes, em nome do Banco de Inglaterra, que este veria com muito agrado qualquer trabalho no sentido de estreitar relações mais intimas com o Banco da Nação Argentina.

A firma Lang Roberts accrescentou que o estabelecimento official retamnaco desejava que o governo argentino nomeasse um representante para ir a Londres conferenciar sobre a possibilidade de creditos [illegible] e de emprestimos para o movimento do ouro [illegible]. O acceitamento da proposta, por parte da Argentina, seria excellente e produziria efeitos superiores, como prova da amizade do [illegible] executivo nacional argentino para com a [illegible].

CONFERENCIA DE CODIFICAÇÃO DO DIREITO INTERNACIONAL

HAYA, 3 (U. P.) — Os elementos feministas perderam uma grande batalha na luta em que está empenhada pela egualdade dos sexos, na Conferencia de Codificação do Direito Internacional, deante do voto da primeira commissão, recommendando a approvação dos quatro principios basicos delineados pelo projecto do Codigo da Liga das Nações, fazendo accentuadas distincções entre os homens e as mulheres, a respeito da nacionalidade.

No emtanto, houve uma victoria, sempre, para o feminismo, com a approvação, pela mesma commissão, da proposta dos Estados Unidos recommendando que os governos estudem o principio da não distincção de sexos especialmente com respeito aos interesses dos filhos.

PARA O AUGMENTO DO CONSUMO DE CAFE' NA INGLATERRA

Um discurso do Presidente do Departamento de Café da Grã-Bretanha

LONDRES, 3 (Communicado telegraphico de Henry Russell) (U. P.) — O Sr. Alexander J. Parnell, presidente do Departamento de Café da Grã Bretanha, fallando no banquete inaugural daquella instituição, em Grosvenor House, declarou que o seu objectivo era trabalhar em favor do augmento do consumo de café per capita na Inglaterra, que é presentemente de menos de 12 onças por anno e que as autoridades estão empenhadas em elevar para 14 libras.

"Com a cooperação de todos os paizes productores de café, disse elle, o Departamento trabalhará para modificar o actual estado de cousas, o que será conseguido mediante uma propaganda judiciosa em conferencias e demonstrações."

O Sr. Parnell declarou que os inglezes não apreciam o café porque não fazem o seu consumo diariamente e ignoram o seu proprio preparo. Affirmou que as pessoas que bebem café durante as suas refeições do almoço nada conhecem sobre os detalhes do plantio, preparo e venda desse producto.

O discurso do Sr. Parnell foi pronunciado em resposta ao brinde de Lard Cunliffe.

Assistiram ao banquete 225 pessoas, inclusive os representantes dos 25 paizes productores de café, cujas bandeiras adornavam a mesa da presidencia. Os convidados fizeram uso do "café internacional", uma mistura dos differentes typos produzidos por todos os 25 paizes, e ao "toast" consumiram alternadamente café e champagne.

Entre os presentes estavam os consules geraes da Bolivia, Brasil, Costa Rica, Guatemala, Mexico e S. Salvador, e o encarregado de negocios da Colombia e outras personalidades.

O Embaixador do Brasil, Dr. Regis de Oliveira, pronunciou eloquente discurso, dizendo "Estou convencido de que o Departamento de Café tem elementos para prestar os maiores serviços á industria cafeeira." A seguir, elogiou o café como bebida aconselhada pelos medicos e hygienistas, dizendo que além da propaganda é necessario ensinar o publico a beber a preciosa rubiacea.

"Lamento que o café brasileiro tenha um consumo tão diminuto na Inglaterra. Não ha realmente razão para isto. Nós somos actualmente os maiores productores de café e a nossa contribuição para o consumo do mundo inteiro é de setenta por cento. Sinto-me grandemente satisfeito com a organização que acaba de ser fundada na Inglaterra para cooperar em favor do augmento do consumo do precioso producto em todo o paiz e posso affirmar que o desenvolvimento desse commercio significaria uma nova contribuição importante para o intercambio commercial entre os dous paizes. As nossas relações commerciaes datam da Independencia do Brasil, a 108 annos passados, e sempre foram marcadas por um verdadeiro espirito de lealdade, perfeita cooperação para estreitar cada vez mais as nossas relações tradicionaes e entendimento mutuo."

O EMBAIXADOR REGIS DE OLIVEIRA FALLOU EM NOME DOS PAIZES PRODUCTORES DE CAFE'.

LONDRES, 3 (A.) — Realizou-se, hoje, com grande numero de convivas, o banquete inaugural da Junta do Café na Grã Bretanha, marcando o inicio da grande campanha de iniciativa dessa Junta em prol do augmento do consumo do café nas Ilhas Britannicas.

O banquete foi presidido pelo Sr. Parnell, estando presentes Lord Cunliffe, o Presidente da Associação dos Commerciantes de Café, Mr. Devin, figuras de destaque do commercio desse producto e do mundo de negocios desta Capital.

Coube ao Sr. Regis de Oliveira, Embaixador do Brasil, pronunciar o discurso de agradecimento aos organizadores da campanha, em nome dos paizes productores da rubiacea.

O diplomata brasileiro congratulou-se com a Junta por essa iniciativa, pondo em destaque o facto notavel de nella estarem interessados os importadores em atacado, os exportadores, os vendedores e os corretores do café.

Passou, em seguida, o orador, a mostrar as possibilidades de ser augmentado o consumo do café na Inglaterra, sem a menor interferencia com o uso generalisado de outras beberagens, já populares e egualmente importantes do ponto de vista da hygiene. Citou a autoridade de notaveis medicos hygienistas, de fama mundial, accordes em proclamar as virtudes salutares da bebida brasileira.

O distincto auditorio se mostrou particularmente interessado e maravilhado com a elegancia e erudição com que o Embaixador do Brasil citou factos historicos ligados ás origens mais remotas do café, inclusive a passagem biblica de David, offerecendo a Abigail a preciosa beberagem. Em passagens scintillantes de "humour" e de erudição, o Dr. Regis de Oliveira citou passagens de Voltaire e de Homero referentes á bebida da rubiacea.

Voltando a tratar das propriedades do grande producto da exportação brasileira, o Dr. Regis de Oliveira tratou das qualidades tonicas do café, de sua capacidade estimulante dos nervos sem os perniciosos effeitos do alcool, e da sua acção estimulante da digestão, alem das qualidades alimenticias inherentes ao producto. Disse que era necessario ensinar o povo a preparar corectamente a infusão do café, de modo a conservar as suas qualidades nutritivas e o seu excellente sabor.

Estudando as importações do café na Inglaterra, lamentou o orador que entre ellas occupasse cifra tão pequena o producto procedente do Brasil, apezar da excellencia de sua qualidade. Frizou o facto dos Estados Unidos comprarem annualmente ao Brasil onze milhões de saccas, e comparou esses dados com os que se apresentam nas estatisticas inglezas, das quaes constam, em 437.900 saccas de café importado, apenas 6.347 procedentes do Brasil, em 1929. Isso era tanto mais de lamentar quanto em 1927 esse numero era de 16.916. E tal se dá justamente quando os embarques, só pelo porto de Santos, attinjam já a 45.000 saccas diarias.

A maioria da exportação brasileira, disse o orador, é agora feita para os Estados Unidos de onde são cada vez mais vultosas as compras e as encommendas. Esse augmento de exportação para a America do Norte é o resultado das sabias medidas tomadas pelo Governo em defesa do producto, e á perfeição dos methodos de cultura, colheita e preparo do grão.

Esses factos todos vinham, pois, mostrar que a iniciativa ora tomada pela Junta do Café Britannico e pela Associação dos Commerciantes em Café era opportunissima e destinada aos melhores resultados, della se podendo esperar um grande augmento no consumo, e o consequente incremento nas relações commerciaes anglo-brasileiras, com grandes vantagens para a mutua comprehensão entre o grande Imperio Britannico e a florescente Republica sul-americana.

As ultimas palavras do Dr. Regis de Oliveira, calorosamente applaudidas, foram de agradecimento ao Presidente do banquete e aos membros da Junta pela feliz iniciativa, com os melhores votos pelo exito da campanha que se inicia.

NOIVADO PRINCIPESCO

CORRE O BOATO DE QUE A FILHA MAIS VELHA DO PRINCIPE PEDRO DE ORLEANS E BRAGANÇA ESTA' NOIVA DO CONDE DE PARIS

PARIS, 3 (U. P.) Communicado telegraphico da United Press, por Gabriel Courtial — No seio da colonia brasileira de Paris, da qual fazem parte distinctas familias aristocraticas relacionadas com os principes brasileiros, corre, insistentemente, o boato de que a Princeza Izabel Maria, filha mais velha do Principe Pedro de Orleans e Bragança, que tem actualmente 18 annos de edade, está noiva do Principe Henrique, Conde de Paris, de vinte e um annos de edade. O noivado não foi ainda annunciado officialmente.

O Conde de Paris, é filho do Duque de Guise que os realistas francezes partidarios da casa de Orleans, reconheceram como pretendente ao throno da França.

A Princeza Izabel mora com seus parentes no castello d'Eu, na França, emquanto que o Conde reside com sua familia na Belgica, achando-se exilado.

Comquanto o noivado não fosse ainda annunciado officialmente, os amigos intimos da familia de Orleans e Bragança, dizem que a Princeza falla de seu proximo casamento com o Principe Henrique e explica que por certas razões a communicação só será feita depois de algum tempo.

O Conde de Paris é neto do Principe Roberto Philippe Luiz, Duque de Chartres e filho do chefe da Casa de França, da familia Bourbon Orleans, Principe Jean Pierre, Duque de Guise.

A Princeza Izabel, é neta da Princeza Izabel de Bragança, ex-herdeira do throno imperial do Brasil e do Principe Luiz Philippe Gastão, Conde d'Eu, que casou com a Princeza Imperial do Brasil a 15 de Outubro de 1864.

O Sr. Tardieu foi victima de uma ligeira intoxicação alimentar

OS MEDICOS PRESCREVERAM-LHE ALGUMAS HORAS DE REPOUSO

PARIS, 3 (H.) — O Sr. Tardieu foi victima de ligeira intoxicação alimentar. Os medicos do presidente do Conselho prescreveram-lhe algumas horas de repouso.

O ESTADO DO SR. TARDIEU NENHUMA GRAVIDADE APRESENTA

PARIS, 3 (H.) — O Sr. Tardieu assistiu, esta tarde, na Camara, á reunião da Commissão de Legislação Civil quando se viu atacado de subito mal estar. O presidente do Conselho recolheu-se immediatamente á sua residencia, onde o seu medico habital, chamado a examinal-o, diagnosticou tratar-se de simples intoxicação alimentar provocada por uma perturbação da digestão. O estado do Sr. Tardieu, nenhuma gravidade apresenta.

Foram-lhe apenas prescriptas algumas horas de descanso.

A MARCHA DA MOLESTIA SEGUE O SEU CURSO NORMAL

PARIS, 3 (H.) — O presidente do Conselho, Sr. Tardieu, continúa indisposto, embora a marcha da molestia siga o seu curso normal. Os medicos prescreveram ao enfermo repouso absoluto, prohibido qualquer visita, até nova ordem.

NOTICIAS DE PORTUGAL

FALLECIMENTO

LISBOA, 3 (U. P.) — Falleceu nesta capital o brigadeiro André de Oliveira Reis.

ESTUPEFACIENTES TRAZIDOS DO BRASIL

LISBOA, 3 (U. P.) — A policia apurou que a maioria dos estupefacientes vendidos em Portugal são trazidos do Brasil por tripulantes dos navios que trafegam entre os dous paizes.

O ANNIVERSARIO DO COMBATE DE 9 DE ABRIL

LISBOA, 3 (H.) — O anniversario do combate de 9 de Abril será condignamente commemorado este anno em todos os estabelecimentos militares. A's 16 horas, as guarnições manterão dous minutos de silencio em homenagem aos mortos na grande guerra, cujas sepulturas serão cobertas de flores.

EMIGRANTES PARA O BRASIL

LISBOA, 3 (H.) — A bordo do "Antonio Delfino", embarcaram para o Brasil mais 75 emigrantes portuguezes.

Para a Argentina, seguiram, a bordo do "Demerara" e do "Belle Isle", respectivamente, 53 e 14 emigrantes.

NO COMMANDO DA REGIÃO MILITAR DO PORTO

LISBOA, 3 (H.) — O coronel Schiapa de Azevedo foi designado para substituir no commando da região militar do Porto, o General Bistein Menezes que parte brevemente para Angola.

A NOVA ESTAÇÃO DA E. DE FERRO DO SUL, SERA' PROXIMAMENTE INAUGURADA

LISBOA, 3 (H.) — Está marcada para breve a inauguração da nova estação da Estrada de Ferro do Sul, cujas obras se acham quasi concluidas.

TELEGRAMMAS DE AGRADECIMENTOS AO MINISTRO DA AGRICULTURA

LISBOA, 3 (H.) — As corporações industriaes, commerciaes de Funchal e outras cidades da ilha agradeceram por telegrammas, ao Ministro da Agricultura a publicação do recente decreto que visa defender na Metropole a authenticidade e pureza dos vinhos generosos da Madeira.

Entre esses telegrammas figuram os do Atheneu Commercial, Associação Commercial, Associação de Agricultores e Viticultores do Funchal.

O PROGRAMMA DA "SEMANA VETERINARIA"

LISBOA, 3 (H.) — O Ministerio da Agricultura publicou hoje o programma da "Semana Veterinaria" que se realizará em Lisboa de 25 de Maio a 1 de Junho proximos.

PARA A CONSTRUCÇÃO EM LISBOA, DE UM MONUMENTO A FERNÃO DE MAGALHÃES

LISBOA, 3 (U. P.) — Abrio-se uma concorrencia por convite aos principaes esculptores portuguezes para a construcção, em Lisboa de um monumento a Fernão de Magalhães. O Chile contribuirá com 2.000 libras para fundir a estatua de bronze de tres metros e meio de altura e a municipalidade de Lisboa com ... 2.000 para construir propriamente o monumento de 15 metros de altura total. O concurso foi aberto pelo encarregado de Negocios do Chile, Sr. Videlejara, de accordo com a municipalidade de Lisboa.

INFORMAÇÕES COMMERCIAES

O COTAÇÃO DO PESO ARGENTINO CONTINUA EM ALTA

BUENOS AIRES, 3 (A.) — A Cotação do peso continua em alta. O mercado cambial funccionou hontem com 114 pesos e 40 centavos ouro por 100 dollares.

O BANCO NACIONAL SUISSO REDUZIU A TAXA DE DESCONTOS.

BERNA, 3 (H.) — O Banco Nacional reduziu de 3,5 para 3% a taxa de desconto.

O MERCADO DO TRIGO ESTA'-SE FIRMANDO NA FRANÇA.

PARIS, 3 (H.) — O mercado do trigo está-se firmando pouco a pouco depois que o Parlamento votou as medidas de protecção a esse cereal.

As expectações para a Inglaterra e a Belgica tiveram um augmento sensivel e na França apenas entrou por Marselha, nos ultimos oito dias uma partida de trigo russo.

As offertas de trigo francez na Inglaterra e na Suissa fizeram com que diminuisse a procura de trigo indigena.

OS TITULOS DOS EMPRESTIMOS FRANCEZES DE 1920

PARIS, 3 (H.) — Os titulos dos emprestimos francezes de 1920, juros de 5 e 6% foram cotados, hoje, na Bolsa a 136 francos 15 centimos e 103 francos 65 centimos, respectivamente.

UMA RESOLUÇÃO DOS NEGOCIANTES EM ARTIGO DE ALGODÃO DE CORES EM BOMBAIM.

LONDRES, 3 (H.) — Telegraphani de Bombaim:

"A associação dos negociantes em artigos de algodão de cores e impressos approvou por unanimidade uma resolução, pela qual todos os seus membros se obrigam a não comprar nem vender producto de algodão estrangeiros, durante tres mezes, em vista da situação politica actual.

COTAÇÕES NA BOLSA DE ROMA

ROMA, 3 (U. P.) — Foram affixadas as seguintes cotações na Bolsa desta capital: Londres, 92.79; Paris 74.67; Zurich, 369.25 Renda Italiana, 88; Emprestimo Consolidado, 80.95.

SUECIA

O DIA DE OITO HORAS DE TRABALHO NA SUECIA

STOKOLMO, 3 (H.) — O Rickstag approvou o projecto governamental que adopta como regimen normal o dia de oito horas de trabalho, mas regeitou a proposta, tambem de origem official no sentido de tornar a lei valida sómente até fins de 1935.

O parlamento decidiu que a nova lei terá, desde já caracter definitivo.

A EXPOSIÇÃO DE ARTES DECORATIVAS

STOCKOLMO, 3 (A.) — Annuncia-se officialmente que a Exposição de rtes Decorativas Industriaes desta capital, inaugurar-se-á no proximo dia 26 de Maio com a presença do Rei da Suecia.

FORAM REFORMADOS OS SERVIÇOS DO MINISTERIO DAS FINANÇAS

LISBOA, 3 (U. P.) — O governo reformou os serviços do Ministerio das Finanças, reduzindo o funccionalismo, estabelecendo o regimen de contrato para a admissão de novos empregados e creando a inspecção da Fazenda Publica.

O NOVO REGULAMENTO DOS CONCURSOS HIPPICOS

LISBOA, 3 (H). — O Ministerio da Guerra publicou hoje o novo regulamento das concursos hippicos dos officiaes do Exercito.

A PARTIDA PARA ANGOLA DO GENERAL BLESTEIN

LISBOA, 3 (H). — O General Blestein de Azevedo, encarregado pelo governo de proceder a inquerito sobre os acontecimentos de Angola, parte para aquella colonia no dia 6 do corrente.

EM HONRA DO PROFESSOR FERNANDO MAGALHÃES

LISBOA, 3 (A.) — Em assembléa geral da Academia de Sciencias foi resolvida a realização de uma sessão solemne, no dia 8 deste, em honra ao Professor Bisbelitro Dr. Fernando de Magalhães.

O illustre gynecologista brasileiro será saudado pelo Sr. Pedro José da Cunha e o Sr. Julio Dantas fará o seu elogio historico.

Os Professores da Faculdade de Medicina tambem homenagearão o academico brasileiro, dedicando-lhe uma sessão solemne e offerecendo-lhe um banquete.

O GOVERNO CONVIDADO PARA TOMAR PARTE NO CONGRESSO DE BIOLOGIA EM MONTEVIDEO.

LISBOA, 3 (U. P.) — O governo recebeu e acceitou o convite do Uruguay para tomar parte no Congresso de Biologia, que se reunirá em Montevideo no proximo mez de Outubro.

UMA EGREJA ASSALTADA PELOS GATUNOS

LISBOA, 3 (U. P.) — Os gatunos assaltaram e roubaram a egreja de Ericeira.

ENLOUQUECEU UM PASSAGEIRO DO "LUTETIA"

LISBOA, 3 (U. P.) — Enlouqueceu, a bordo do "Lutetia", o portuguez Manuel Josepha, embarcado no Rio de Janeiro.

LEOPOLDO FRÓES EMBARCOU PARA A FRANÇA NO DO "LTETIA"

LISBOA, 3 (U. P.) — O "Lutetia" levou para a França o actor brasileiro Leopoldo Fróes.

CONFERENCIA DE CODIFICAÇÃO DO DIREITO INTERNACIONAL

A QUESTÃO DA EXTENSÃO DAS AGUAS TERRITORIAES

HAYA, 3 (H.) — A Commissão das aguas territoriaes, da Conferencia de Codificação do Direito Internacional, examinou hoje a questão da extensão dessas aguas na base de 3, 4 e 6 milhas com ou sem zona contigua.

A Commissão de responsabilidade dos Estados approvou o texto seguinte: "A responsabilidade de um Estado está automaticamente empenhada se o prejuizo soffrido pelo estrangeiro resultar: 1) que a decisão judiciaria, não susceptivel de recurso, fôr manifestamente incompativel com as obrigações internacionaes deste Estado; 2) que contrariamente ás ditas obrigações, as autoridades judiciarias se oppuzerem ao exercicio, pelo estrangeiro, dos seus direitos e desse facto lhe advierem obstaculos ou atrazos injustificados que impliquem na recusa de administrar justiça.

A reclamação contra o Estado deve ser apresentada, o mais tardar, dous annos depois de pronunciada a decisão judiciaria, a menos que fique provada a existencia de causas especiaes que justifiquem a prorogação deste prazo".

A Commissão approvou tambem uma disposição definindo os recursos e obrigações internacionaes.

Mata-Cupim Nuncio, 11 Tel. 2-3325
Immunisa madeiras
PREDIOS, PIANOS, MOVEIS, etc.
Orçamentos Gratis
(C 144)

A QUESTÃO DA PALESTINA

DECLARAÇÕES DO SR. MAC DONALD NA CAMARA DOS COMMUNS

LONDRES 3 (A.) — A questão da Palestina foi objecto hoje de importantes declarações do Primeiro Ministro Mac Donald na Camara dos Communs.

O chefe do governo britannico disse que nada ha que impeça a Inglaterra de exercer o seu mandato sobre a Palestina, de accordo com as obrigações que ella assumiu perante o Conselho da Liga das Nações.

De accordo com a investidura que assim recebeu o Governo de Sua Magestade Britannica assumiu a responsabilidade do estabelecimento do Lar Nacional Judeu naquelle territorio, sendo claro, entretanto, que essa incumbencia deverá respeitar os direitos civis e religiosos das populações não-judias alli radicadas, bem como os direitos politicos porventura adquiridos pelos judeus em outros paizes.

A Inglaterra está firmemente resolvida a levar a termo essa dupla tarefa, com a maior imparcialidade, agindo para isso com a maior prudencia. As suggestões apresentadas sobre o assumpto pela Commissão que esteve na Palestina inquirindo sobre as causas dos acontecimentos de Agosto ultimo são muito claras e sensatas, e estão sendo objecto de acurado estudo por parte do Governo.

As declarações do Sr. Mac Donald foram recebidas com especial agrado, tendo manifestado seu apoio a ellas tanto o Sr. Baldwin, leader conservador, como o Sr. Lloyd George, leader liberal.

HUNGRIA

AS CONDIÇÕES DA PERMANENCIA DOS ESTRANGEIROS NA HUNGRIA.

BUDAPEST, 3 (H.) — O Ministro do Interior submetteu á approvação do Parlamento um projecto de lei regulamentando as condições da permanencia dos estrangeiros na Hungria.

A nova lei simplifica o actual systema de "controle" dos estrangeiros e os poupa de qualquer aborrecimento como formalidades ou exigencias demoradas.

O SERVIÇO TELEPHONICO ENTRE A AMERICA DO SUL E OS ESTADOS UNIDOS

TEM DESPERTADO VIVOS COMMENTARIOS A AUSENCIA DO SR. IRIGOYEN

LONDRES, 3 (H.) — Communicam de Washington, para a Agencia Reuter:

"Tem despertado vivos commentarios, sobre tudo nas rodas sul-americanas, o facto de não ter comparecido personalidade official nenhuma ao telephone hoje, em Buenos Aires, por occasião da inauguração do serviço radiotelephonico entre os Estados Unidos e os paizes meridionaes da America do Sul.

Apezar de officialmente desculpada a ausencia do Sr. Irigoyen, por cabogramma expedido ao Presidente Hoover pouco antes da ceremonia, allegando o presidente argentino uma inflammação na larynge, nos circulos diplomaticos dizia-se á bocca pequena que a attitude do Sr. Irigoyen fôra proposital e em signal de protesto contra as taxas que os Estados Unidos propuzeram sobre os trigos de procedencia argentina e o augmento dos direitos sobre as sementes de linho de egual proveniencia.

A proposito, lembra-se que o Sr. Irigoyen desde Novembro de 1928 não nomeou para Washington senão um simples Encarregado de Negocios".

O PRESIDENTE DA ARGENTINA NÃO PODERA' FALAR COM O SR. HOOVER NA INAUGURAÇÃO DO SERVIÇO

WASHINGTON, 3, (U. P.) — A Casa Branca informa que, por estar adoentado o presidente da Argentina, Sr. Irigoyen, não poderá conversar com o Sr. Hoover, na inauguração do serviço telephonico entre a America do Sul e os Estados Unidos. O presidente dos Estados Unidos falará primeiramente com o Sr. Campistegay e depois com o Sr. Ibanez, seguindo-se então uma conversa entre um representante do Departamento do Estado e o ministro argentino das relações exteriores.

A INAUGURAÇÃO DO SERVIÇO

BUENOS AIRES, 3, (U. P.) — Os 250.000 telephones da Republica Argentina e virtualmente os systemas telephonicos do Chile e do Uruguay, ficaram ligados hoje ao meio dia, quando foi inaugurado o serviço de communicações radiotelephonicas entre os tres paizes. O presidente do Uruguay Sr. Campistegui e o general Ibanez, presidente do Chile trocaram saudações com o presidente Hoover e com os ministros e diplomatas em Washington e em Buenos Aires, inaugurando-se assim o serviço de communicações radiotelegraphicas entre os dous continentes, tornando-se possivel a ligação entre mais de vinte e um milhões de assignantes de emprezas telephonicas. O serviço entre as tres nações sul-americanas e os paizes europeus, já está tambem funccionando. O actual serviço comprehende egualmente algumas linhas do Atlantico Norte.

No acto de inauguração do serviço radio-telephonico não tomou parte nenhum representante do governo argentino tendo-se annunciado antecipadamente que o presidente Irigoyen não poderia falar com o presidente Hoover por se achar doente da garganta. A ligação entre os Estados Unidos e a Argentina fez-se mediante uma conversa entre o sub-secretario de estado da União Americana Sr. Cotton e o encarregado de negocios desse paiz em Buenos Aires, Sr. John Campbell.

A transmissão foi perfeita, podendo-se ouvir a voz nas duas direcções com maior clareza que, algumas vezes entre dous pontos afastados dentro do proprio territorio argentino.

O ACTO DA INAUGURAÇÃO NOS ESTADOS UNIDOS

WASHINGTON, 3, (H.) — Realizou-se hoje a inauguração official do serviço regular de radio-telephonia entre os Estados Unidos e as republicas do Prata.

Além do presidente Hoover e do sub-director de Estado, Sr. Cotton, assistiram ao acto os embaixadores do Chile e do Uruguay, altos funccionarios do Departamento de Estado e innumeras outras personalidades de destaque na administração e na politica.

O president eHoover abriu as communicações exprimindo aos chefes de Estado do Uruguay e do Chile novos agradecimentos pela magnifica hospitalidade que lhe fôra dispensada por occasião do Sul, e assignalando o extraordinario progresso alcançado a partir de 1890 nas communicações dos Estados Unidos com as republicas latinas do continente.

A troca de saudações com o presidente da Argentina foi, á ultima hora, retirada do programma da ceremonia por achar-se enfermo, atacado da garganta, o Sr. Irigoyen, que nesse sentido enviou para aqui um cabogramma, em que exprime o seu pezar pelo facto.

Em seguida, o Sr. Cotton conversou com o ministro de Estrangeiros do Uruguay, Sr. Dominguez, e o ministro do Interior do Chile, Sr. Hermosilla.

A communicação com Buenos Aires fez-se em optimas condições, mas em pura perda visto como nenhum representante do mundo official argentino tomou parte no acto inaugural.

O facto foi muito commentado nos meios officiaes. O Departamento de Estado declara, no emtanto, não attribuir nenhum significado á ausencia do Sr. Irigoyen, por este proprio justificada no cabogramma acima citado.

OS CUMPRIMENTOS TROCADOS ENTRE O DIRECTOR DE "LA PRENSA", E OS DIRECTORES DA "UNITED PRESS"

BUENOS AIRES, 3, (U. P.) — O Sr. Ezequiel Paz, director de "La Prensa" inaugurou hoje, com a primeira communicação particular, o serviço radio-telephonico com New York, falando com o Sr. J. H. Furay, vice-presidente da United Press.

Os dous trocaram cumprimentos, findo o que, o Sr. Furay e o Sr. James I. Miller, vice-presidente e director do serviço sul-americano da United Press trocaram os primeiros despachos noticiosos radiotelephonicos entre as duas Americas.

O Sr. Furay dictou um telegramma sobre a emissão de titulos argentinos na Bolsa de New York e o Sr. Miller enviou a noticia do estudante argentino Liberio Justo, que vae passar nos Estados Unidos oito mezes visitando as Universidades americanas.

O MOVIMENTO NACIONALISTA NA INDIA INGLEZA

MANIFESTAÇÕES DE ESTUDANTES

CALCUTTA', 3, (A.) — Depois dos sangrentos successos de segunda-feira, entre a população indigena e as forças policiaes britannicas, continuaram a se verificar, durante as noites de terça e quarta-feira, varios conflictos em differentes bairros desta cidade, conflictos esses motivados pela reacção popular á majoração de impostos sobre as classes operarias.

Grupos de estudantes das escolas superiores tentaram nova manifestação nas ruas principaes, sendo, porém, dissolvidos pela policia depois de pequeno conflicto.

Noticias chegadas aqui informam ter havido disturbios em Pontheirat e na provincia de Labore.

O POVO, EM ASSAM, SERA' INDUZIDO A FABRICAR BEBIDAS

CALCUTTA', 3, (U. P.) — A desobediencia civil em Assam tomará uma forma mais ampla, induzindo-se o povo a fabricar bebidas e a violar as leis florestaes.

GANDHI ORDENOU O INICIO DA DESOBEDIENCIA CIVIL EM MASSA, EM TODA A INDIA

BOMBAIM, 3, (U. P.) — O leader nacionalista indiano Gandhi expediu instrucções para o inicio da desobediencia civil em massa, em toda a India, a partir de domingo, quando pretende violar as leis sobre a producção do sal em Jalapur.

Em antecipação a isto, estão proseguindo os preparativos para a applicação de sancções, em Bombaim e Calcuttá e outros centros, contra os que desobedecerem aos dispositivos do monopolio do sal.

A SITUAÇÃO NA CHINA

MISSIONARIAS AMERICANAS POSTAS EM LIBERDADE

WASHINGTON, 3 (H.) — O Departamento de Estado recebeu hoje communicação de que as seis missionarias catholicas americanas capturadas a 21 de Março pelos bandidos em Kai-Tcheou já foram postas em liberdade e se acham presentemente em logar seguro.

O GENERAL YEN-HJI-SHAN ASSUMIU O SUPREMO COMMANDO DAS FORÇAS REPUBLICANAS

PEKIN, 3 (H.) — O representante do General Yen-Hsi-Shan communicou esta manhã aos chefes das missões diplomaticas estrangeiras que aquelle general assumiu o supremo commando das forças republicanas e se prepara para atacar as tropas fieis a Chiang-Kai-Shek. Era sua intenção assegurar absoluta protecção á vida e aos bens dos residentes estrangeiros.

O representante de Yen-Hsi-Shan terminou solicitando ás potencias que não interviessem em favor de Chiang-Kai-Shek.

AS FORÇAS NACIONALISTAS ESTA'-SE PREPARANDO PARA EVACUAR TSI-NAN-FU

CHANGHAI, 3 (H.) — Informações de ultima hora adeantam que as forças nacionalistas se estão preparando para evacuar Tsi-Nan-Fu, em obediencia aos planos dos seus conselheiros allemães, que suggerem a retirada para o sul, na direcção do importante centro ferroviario de Yen-Chow-Fu.

CHIANG-KAI-SHEK LUTARA' EMQUANTO LH'O PERMITTIREM AS FORÇAS

CHANGHAI, 3 (H.) — Partiu para Nankim Chiang-Kai-Shek. O general que se mostrava bastante fatigado declarou a um representante da Agencia Havas, ao embarcar no seu trem blindado, que lutaria emquanto lh'o permittissem as forças, afim de reagrupar as suas tropas em Su-Chu-Fu, importante nó ferroviario ao sul do rio Amarello, para uma batalha decisiva.

ETIOPIA

MARREU A FILHA DE MENELIK

ADDISABEBA, Abyssinia, 3. (U. P.) — Falleceu repentinamente a imperatrix Zoeditu, filha de Menelik. O Ras Tafari tomou posse do palacio Imperial, que está presentemente occupado pelas suas tropas. Reina completa ordem.

HESPANHA

O NOVO CAPITÃO GENERAL DA CATALUNHA E' ESPERADO EM BARCELONA

BARCELONA, 3 (A.) — E' hoje esperado nesta cidade o novo Capitão General da Catalunha, o infante Carlos.

A COMPANHIA DRAMATICA DIAZ-ARTIGAS EMBARCARA' PARA O MEXICO

MADRID, 3 (H.) — Embarcará terça-feira proxima com destino ao Mexico e á America do Sul a companhia dramatica Diaz-Artigas.

OS PEZAMES DO REI AFFONSO PELA MORTE DO COMPOSITOR CHILENO PEREZ FREIRE

MADRID, 3 (H.) — Logo ao ser conhecida a morte do compositor chileno Perez Freire o rei encarregou o seu secretario particular, Marquez Torres Mendoza, de apresentar pezames á familia do extincto.

Os jornaes publicam longos necrologios do artista cujo enterramento será realizado hoje a expensas do governo do Chile.

EM HONRA DOS JORNALISTAS AMERICANOS

MADRID, 3 (H.) — Ficou definitivamente organizado o programma das festas em honra dos jornalistas americanos que vem assistir á inauguração do novo Palacio da Imprensa.

O acto que está marcado para 7 do corrente, terá a presença do soberano, dos membros do governo e representantes diplomaticos de varios paizes latino-americanos.

Os festejos durarão até 13 do corrente, dia marcado para a partida dos representantes da imprensa com destino a Barcelona.

Os jornalistas visitarão a séde da Municipalidade, o Palacio Real, o palacio do Duque d'Alba e os museus da capital.

O programma comprehende ainda uma excursão a Toledo, a visita á cidade universitaria e uma corrida de gala.

O CRUZADOR "MIGUEL DE CERVANTES", ENCALHOU NOS ALICERCES DO CAES FERROL

MADRID, 3 (H.) — Telegramma de Ferrol noticia que violento tufão lançou contra o novo caes em construcção naquelle porto o cruzador "Miguel Cervantes", alli fundeado.

O navio encalhara nos alicerces do caes, recebendo, ao que parecia, serias avarias.

Energicos esforços estavam sendo desenvolvidos para fazel-o novamente fluctuar.

O REI AFFONSO PARTIU PARA S. SEBASTIÃO

MADRID, 3 (H.) — O Rei Affonso partiu, á noite, como estava annunciado, para S. Sebastião, onde vae visitar as obras do Palacio Miramar.

Acompanham o soberano o Duque de Miranda e o Inspector dos Palacios Reaes.

O CASO DE INTOXICAÇÃO DE NUMEROSAS CRIANÇAS NUM HOSPITAL DE GRANADA

MADRID, 3 (H.) — Communicam de Granada que deante das conclusões do inquerito aberto para apurar as responsabilidades no caso de intoxicação de numerosas crianças recolhidas a um hospital daquella localidade, foram denunciados dous medicos, um medico ajudante, um pharmaceutico e um enfermeiro, cuja fiança foi arbitrada em 375.000 pesetas, para fazer face aos pedidos de perdas e damnos apresentados pelos parentes das victimas.

Um dos medicos é accusado de 14 homicidios por imprudencia e os demais denunciados de negligencia no serviço.

A morte das crianças, conforme foi noticiado em tempo, resultada do erro de dosagem de um medicamento contra a pellada.

O GENERAL WEYLER COMPLETAMENTE RESTABELECIDO

MADRID, 3 (A.) — Acha-se completamente restabelecido da grave enfermidade que o atacára ha tempos o General Weyler.

O illustre militar hespanhol acha-se actualmente com a edade de 92 annos.

DECORREU ANIMADA A SESSÃO DO CONSELHO GERAL DE MADRID

MADRID, 3, (H.) — A sessão de hoje, do Conselho Geral, decorreu particularmente animada.

Um dos membros do Conselho apresentou denuncia de que o ex-ministro da Justiça da dictadura do Sr. Galo Ponte, havia nomeado para o cargo de funccionarios dos Tribunaes contenciosos administrativos diversas pessoas, inclusive uma moça, que não tinham a edade exigida por lei. Varios conselheiros, apoiando a denuncia do collega, pediram ao plenario a apresentação de queixa contra esse abuso, perante os Tribunaes.

A assembléa encarregou, em seguida, o Sr. Diaz Angero de organizar a manifestação de homenagem ao Conselho Geral em honra dos jornalistas sul-americanos que vêm a Madrid assistir á inauguração da "Casa da Imprensa".

OS FUNERAES DO DUQUE DE HAVANA

MADRID, 3 (H). — Realizaram-se pela manhã, com grande acompanhamento os funeraes do Duque de Havana. O esquife era conduzido pelo Duque del Infantado representando o Rei Affonso e diversas personalidades da nobreza e do mundo official.

A INAUGURAÇÃO DO EDIFICIO "ATHENEU FEMININO"

SEVILHA, 3 (A.) — Foi hontem inaugurado o novo edificio "Atheneu Feminino", tendo sido por essa occasião pronunciados varios discursos.

INGLATERRA

FALLECEU A CELEBRE PRIMA DONNA EMMA ALBANI

LONDRES 3 (U. P.) — Falleceu a celebre prima donna Emma Albani, que contava setenta e oito annos de idade.

A INGLATERRA E OS COMPROMISSOS ASSUMIDOS EM GENEBRA

LONDRES 3 (U. P.) — Na sessão de hoje da Camara dos Communs, o primeiro ministro Sr. Mac Donald annunciou que o governo continuava a administrar de accordo com os termos do mandato concedido pela Liga das Nações, accrescentando que a Inglaterra não pensava em rescindir essa obrigação internacional.

UMA NOVA ENTIDADE BANCARIA

LONDRES 3 (A.) — Ficou definitivamente constituida a nova entidade bancaria que será dirigida pelo Governador do Banco da Inglaterra e disporá do capital inicial de seis milhões de libras esterlinas.

Esse banco occupar-se-á principalmente las questões relativas a racionalização industrial.

O PROJECTO DE LEI SOBRE AS MINAS DE CARVÃO

LONDRES, 3 (U. P.) — A Camara dos Communs approvou, por 277 votos contra 234, em terceira discussão, o projecto de lei sobre as minas de carvão.

O governo recebeu os mais violentos ataques no curso dos debates desse projecto, tendo sido derrotado uma vez e escapado varias outras por uma margem diminuta.

UMA DUQUEZA ACCUSADA DE HAVER TENTADO MATAR-SE.

LONDRES, 3 (U. P.) — a Duqueza Leinster foi interrogada na Corte Policial de Lambeth, sob a accusação de haver tentado suicidar-se.

UM FORMIDAVEL INCENDIO EM SANTANDER

SANTANDER, 3 (H). — Formidavel incendio manifestou-se, á tarde, no edificio onde funcciona o Banco Hispano-Americano. No momento em que telegraphamos os bombeiros estão empenhados na luta contra o fogo, que ameaça destruir o edificio.

RUSSIA

AUGMENTO DE CAPITAES EMPREGADOS NAS VARIAS INDUSTRIAS DO PAIZ

MOSCOU, 3 (H) — A Agencia Tass informa que o governo approvou o augmento dos capitaes empregados nas varias industrias do paiz de 3.583 milhões de rublos para 5.923. Os novos creditos serão applicados ao desenvolvimento da economia, do apparelhamento nacional e da collectivisação da industria agricola.

INAUGURAÇÃO DOS SEGMENTOS NORTE E SUL DE UMA ESTRADA DE FERRO

MOSCOU, 3 (H) — A Agencia Tass annuncia que será solemnemente inaugurada a 28 do corrente, na estação de Ayiaboulak, a juncção dos dous segmentos Norte e Sul da estrada de ferro Turkestão-Siberia.

Desta capital deverão partir dous trens especiaes conduzindo os representantes do governo, membros da imprensa nacional e estrangeira, e numerosas delegações.

ALLEMANHA

A ESQUADRA ALLEMÃ NO MEDITERRANEO

BERLIM, 3 (A.) — Pela primeira vez depois da Grande Guerra, uma esquadra allemã, composta de quatro encouraçados e de uma flotilha de contra-torpedeiros seguirá para o Mediterraneo em viagem de cruzeiro.

A esquadra fará escala em Nisa.

O MOMENTO INTERNACIONAL DA AVIAÇÃO

CHEGOU A TULSA O AVIADOR HAWKES

TULSA, OKLAHOMA, 3, (U. P.) — Chegou o aviador Hawkes ás 12,20 horas de hontem, esperando partir hoje de manhã, em continuação do seu vôo transcontinental.

OS AVIADORES HESPANHOES JIMENEZ E IGLESIAS NÃO PLANEJAM VOOS TRANSATLANTICOS

PARIS, 3, (U. P.) — Os aviadores hespanhoes Jimenez e Iglesias regressaram á Hespanha em automovel e insistiram por dizer que não planejam, presentemente, a realização de quaesquer vôos transatlanticos.

A LINHA AEREA ITALIA-BARCELONA SERA' PROLONGADA ATE' LISBOA

LISBOA, 3, (U. P.) — O addido italiano de aviação declarou que a Italia pensa em prolongar até Lisboa a linha aerea Italia-Barcelona.

O AVIADOR HAWKES PARTIU DE TULSA

TULSA, OKLAHOMA, 3 (U. P.) — O aviador Hawkes, levantou vôo com destino a Springfield ás 10 horas e cinco minutos.

HAWKES ATERROU A SPRING FIELD

SPRINGFIELD, Missouri 3 (U P.) — O aviador Hawkes, pilotando um deslizador puxado por dous aeroplanos aterrou aqui ás 12,55 da tarde. Na sua viagem de Tulsa aqui teve que lutar contra fortes ventos.

A VIAGEM DE IDA E VOLTA DE BUENOS AIRES ATE' A TERRA DO FOGO DE UM APPARELHO DA AEROPOSTAL

BUENOS AIRES 3 (H.) — O apparelho da Companhia Aeropostal que conduziu o Sr. Bouilloux Lafont, visconde Delalot e comitiva em viagem de ida e volta até a Terra do Fogo, pousou esta tarde nesta capital em excellentes condições.

A viagem foi feita em 29 horas e 55 minutos durante as quaes foram percorridas 5.932 kilometros. A velocidade media alcançada foi de 134.400 metros por hora.

O estreito de Magalhães foi atravessado a 320 kms. horarios.

Os excursionistas mostram-se encantados com a viagem que transcorreu sem o menor incidente.

O AVIADOR HAWKES TERMINOU A METADE DO SEU VOO

EAST ST LOUIS, Illinois 3 (U. P.) — O aviador Hawkes chegou ás seis horas da tarde, terminando a metade de seu vôo transcontinental em deslizador.

Partirá amanhã de manhã para Columbus, Ohio.

MORRE AFOGADO UM PRIMO DE CARLO DEL PRETE

ROMA 3 (A.) — Um hydroplano militar cahiu hoje no lago Bracciano morrendo afogado o respectivo piloto o capitão aviador Alberto Del Prete, primo de Carlo Del Prete, o saudoso heroe do raid Roma-Brasil.

BELGICA

OS SOBERANOS PRETENDEM VISITAR O GRÃO DUCADO DE LUXEMBURGO.

BRUXELLAS, 3 (A.) — O rei Alberto e a rainha Elisabeth depois de um pequeno descanço nesta capital tencionam visitar officialmente o Grão Ducado de Luxemburgo.

Os soberanos pretendem seguir a 30 do corrente para Esch e Luxemburgo.

EQUADOR

NÃO ESTA' IMMINENTE UMA CRISE MINISTRIAL

GUAYAQUIL 3 (U. P.) — O governo desmentiu os boatos que correm de estar imminente uma crise ministerial.

GRECIA

TREMORES DE TERRA NA REGIÃO DE VOLO

ATHENAS, 3 (H.) — Informações de ultima hora adiantam que foram sentidos novos e violentos abalos sismicos na região de Volo. Se bem que fossem innumeros os desastre provocados pelo cataclysma, nenhuma victima até agora se registrára. Em Puri, tinham desabado vinte e cinco edificios. A localidade de Saingeongis soffrera estragos que a tornarão inhabitavel por largo tempo.

RUMANIA

PEDIU DEMISSÃO O MINISTRO DA GUERRA

BUCAREST, 3 (H.) — Os jornaes annunciam que o ministro da Guerra, General Cahoeil, pediu demissão. O Sr. Maniu presidente do conselho assumirá a gestão interina da pasta.

NOTICIAS DA ITALIA

A QUILHA DO TRANSATLANTICO "REX"

GENOVA, 3 (U. P.) — A quilha do grande transatlantico "Rex", de 45.000 toneladas, será batida no estaleiro "Ansaldo", no dia 27 de Abril proximo, simultaneamente ao lançamento em quatro outros estaleiros de dous cruzadores "scouts".

O "Rex" é o maior navio até agora construido na Italia.

SERVIÇO FUNEBRE POR ALMA DO CARDEAL MERRY DEL VAL

ROMA 3 (U. P.) — Celebrou-se, na Basilica dos Apostolos, um serviço funebre por alma do Cardeal Merry del Val.

O FALLECIMENTO DE UM VETERANO DA GUERRA GARIBALDINA

ROMA, 3 (U. P.) — Na edade de 86 annos falleceu na sua aldeia natal de Rocca di San Casciano, o veterano da guerra garibaldina Ranusto Tassini.

CONTINUAÇÕES DOS DEBATES SOBRE O ORÇAMENTO DO MINISTERIO DAS COMMUNICAÇÕES.

ROMA, 3 (U. P.) — A Camara dos Deputados continuou hoje o debate sobre o orçamento do ministerio das Communicações. O Sr. Scotti salientou a necessidade de uma organização technica mais efficiente das vias ferreas do Estado, especialmente em vista da competição dos serviços de automovel.

Declarou que está construindo ramaes especiaes para ligar os grandes estabelecimentos industriaes do Estado e melhorar os serviços de turismo, sobretudo para as estações menos conhecidas.

FRANÇA

O SR. DOUMERGUE PARTIU PARA NANTES E SAINT NAZIERE

PARIS 3 (U. P.) — O presidente da Republica Sr. Doumergue partiu para Nantes e Saint Naziere afim de examinar os trabalhos de construcção do destroyer "Verdun".

UM SERIO CONFLICTO NO "QUARTIER LATIN"

PARIS, 3 (A.) — Verificou-se hoje no "Quartier Latin" um serio conflicto entre grupos de estudantes e de filiados ás associações patrioticas e socialistas da mocidade, resultando dous feridos.

A policia interveiu com energia, dissolvendo os grupos em conflicto.

UM PATRIOTICO DISCURSO PRONUNCIADO PELO PRESIDENTE DOUMERG.

PARIS, 3 (H.) — No discurso pronunciado em Nantes ao ser recebido pela municipalidade local o presidente Doumerg disse que a França era um grande paiz unido e forte de que dera, ha poucos annos, provas que haviam surpreendido o mundo. Os demais povos tinham quiça olvidado que a unidade da França se conquistara ao preço de lutas e soffrimentos communs, da opposição entre diversas das suas partes e, por vezes, á custa de sangrentas violencias por parte de elementos que nos momentos culminantes de historia se fundiram no cadinho de onde devia surgir a grandeza do paiz.

Esses traços do antigo caracter que ainda subsistem disse o presidente da Republica, tinham contribuido para a formação da França unida e forte de hoje, capaz de supportar as mais duras provações dar, tambem, ao mundo o exemplo de prosperidade bem estar e progresso.

UMA CONFERENCIA DO SR. SYLVIO RANGEL DE CASTRO NA SORBONNE

PARIS 3 (U. P.) — O secretario da embaixada do Brasil Sr. Sylvio Rangel de Castro, fez uma conferencia na Sorbonne hoje sobre a influencia latina na cultura do Brasil, em presença de numerosos [illegible] lectuaes e diplomatas entre os quaes o embaixador Souza Dantas.

FOI APPROVADO O ORÇAMENTO DO INTERIOR

PARIS 3 (H.) — O Senado approvou o orçamento do ministerio do interior.

OS VENCIMENTOS DOS MAGISTRADOS

PARIS 3 (H.) — A Camara regeitou por 300 votos contra 264 a emmenda apresentada pelo Sr. Chautemps dispondo os vencimentos dos magistrados não fossem mais fixados por decreto mas sim por intermedio do poder legislativo.

O governo pronunciou-se contra a emenda.

OS CANDIDATOS A' CADEIRA DE BUREL NA ACADEMIA FRANCEZA

PARIS 3 (H.) — Foi lida hoje na Academia franceza a carta em que o duque de Briglie se apresenta candidato á cadeira de Curel. O novo candidato já é membro livre da Academia de Sciencias.

São candidatos á mesma cadeira Artus, conde de Blois, Francis Ducrolasset, Pierre Lassere, Charles Legoffic, Edmond Jaloux e Strowski.

Parece provavel que a eleição se realizará no mez de Maio juntamente com a do immortal que preencherá a vaga de Clemenceau.

O PRESIDENTE DOUMERGUE ENTHUSIASTICAMENTE RECEBIDO EM NANTES

NANTES 3 (H.) — A população local fez enthusiastica recepção ao presidente Doumergue.

O chefe do Estado foi recebido no Palacio da Municipalidade onde se realizou uma sessão solemne em sua honra.

Esta tarde o presidente tomou parte em um jantar intimo na Prefeitura e á noite assistiu a um espectaculo de gala.

PREPARATIVOS PARA A CHEGADA A TOULON DE DOUS COURA

SEMANAL DA ASSOCIAÇÃO COMMERCIAL

OS ASSUMPTOS DEBATIDOS

Sob a presidencia do Sr. Octavio Lopes de Sá Campos, vice-presidente, que justificou a ausencia, por motivo de força maior, do Dr. J. F. Ladeira de Viveiros, presidente, realizou-se ante-hontem, na Associação Commercial, a sessão semanal conjunta das directorias daquella instituição e da Federação das Associações Commerciaes do Brasil.

Depois de empossados os Srs. Dr. Randolpho Chagas e Fernando Ferreira Cabral, respectivamente delegados das associações commerciaes de Minas Geraes e de Mato Grosso junto á Federação, foram discutidos varios assumptos.

Primeiro falou o Sr. Hildebrando Gomes Barreto sobre a Semana da Boa Semente, que se realizará no proximo mez de Maio no Rio Grande do Sul, salientando a importancia economica dessa iniciativa, tanto para os agricultores, como para o consumidor.

A seguir o orador tratou do desenvolvimento da exportação, sendo nessa occasião muito applaudido.

Tratou das difficuldades em nossas pescas.

O Sr. Hildebrando Barreto foi substituido pelo Sr. Antenor Mayrink Veiga.

O Dr. Hannibal Porto falou da proxima feira de Leipzig, primeira exposição de couros e de pelles em geral.

O Dr. Silva Araujo falou de varios assumptos de interesse para o commercio.

Falou sobre o trabalho dos menores nas fabricas e casas commerciaes e o Dr. Randolpho Chagas, documentando suas palavras com pareceres juridicos referentes a esse assumpto de alta importancia economica e social.

Depois de outros assumptos, tambem importantes, o Dr. Silva Araujo pediu novamente a palavra, afim de fazer um appello ao Sr. Prefeito no sentido de facilitar benevolamente prorogações de prazos para recebimento dos diversos impostos municipaes, inclusive com restrição ás justas exigencias de fechamento de muros na area do Districto.

Saiu o Dr. Prado Junior a solução de dificuldades financeiras que perturbam completamente a actividade commercial, collocando, não raro, em apertos, todos aquelles que vivem no commercio e na industria, que jamais deixaram de concorrer, com patriotismo, para as necessidades do erario municipal.

Seguiu-se com a palavra o Sr. Antenor Mayrink Veiga, que pronunciou o seguinte discurso:

"Nos tempos adversos de hoje, propunho-me a falar de um cidadão que, por seus mesmos netos, se fez benemerito desta maravilhosa cidade, e, ademais, transformou o antiquado apparelho burocratico da administração municipal numa força geral. Desta casa, de Vs. Exs., do Commercio da cidade, muito deve merecer esse prestante cidadão porque, graças ao desenvolvimento do meio ambiente publico e progredimento das relações commerciaes. Refiro-me ao diguissimo Prefeito Antonio Prado Junior a quem, parece-me, devemos levar a certeza de nosso acatamento e admiração pela magnificencia de seus feitos e seus triumphos no governo do Rio de Janeiro, adquiridos aquelles e estes, nobremente, sem o extenso rumor das glorias provocadas.

Foi já sabiamente dito que "para exaltar as forças intellectuaes de uma geração e levar comsigo as massas, só os problemas sociaes". Não sei de problemas assim tão bem havidos quaes os de governo da cidade-metropole, da cidade-cabeça de um grande paiz; porque, nesses problemas está em verdade a força por excellencia humana das civilisações para a renovação, para o progresso, para a ordem e a paz! Com effeito, na administração da Prefeitura do Districto Federal, que é a cidade mesma, o Prefeito Antonio Prado Junior tem a contento geral ao mostrado modelo de gestor dos negocios publicos, concentrando em sua personalidade o conjunto admiravel de virtudes que mais dignificaram antecessores seus, no espaço e no tempo. No Thesouro da cidade, na Instrucção Publica, no Patrimonio Municipal, na Policia administrativa do Districto, nas Obras Publicas e o embellezamento do Rio de Janeiro, na previsora facilidade das relações dos municipes com a Administração, nos serviços de Hygiene, Assistencia e Limpeza geraes, em todos os departamentos da Prefeitura do Districto Federal, tem-se assignalado o governo do Prefeito Prado Junior pela opportunidade com que desenvolve as tendencias da cidade, remodela seus costumes e lhe consolida as estimaveis moras. Para aquilatar o zeloso cuidado com que o Prefeito Antonio Prado Junior governa, basta referir que, não grado a crise que nos flagella a todos, e ao Estado, conseguiu S. Ex. em 31 de Março ultimo, encerrar o exercicio financeiro municipal tendo pago quasi a totalidade das contas desse exercicio, desobrigando-se S. Ex., mais uma vez, e já no derradeiro anno de seu governo, da honrosa tarefa, que se impunha, de, no seu quadriennio saldar, anno por anno, todos os encargos de sua administração e não crescer o passivo da Municipalidade.

Nem regulou do civismo magnifico estadio de prar todas as vantagens de seu alto porto, exemplificando nas decisões patrioticas, nos desvelos na corrupção, nos serviços distinctos — e, duste, na ordem, como Chefe da Cidade, de dentro a alma da moralidade complexiva dessa dedicação pela causa publica em comercio, mento, dessa resistencia moral que se não gasta, desse cumprimento do dever que nos [illegible] e esse enthusiasmo [illegible] dor das mais bellas e provechosas realisações.

E' gratissimo, para a minha geração, verificar que no scenario politico da Republica os moços vislumbram o maior valor do acatamento dos seus concidadãos pela virtude do trabalho, como [illegible] de ocorrer com o illustre cidadão Dr. João Prado Junior, eleito Presidente da Republica, tendo sido prezado, de entre [illegible] virtudes, a de ser um "Grande Trabalhador"! Nossa mesma bella [illegible] é dotado o actual Prefeito do Districto Federal. Por isso, mesmo, muito é de disojar, um "Casa do Trabalho", que a [illegible] os filhos de Deus cidadãos por essa afinidade, apparecer, no futuro governo da Republica, o nome do Dr. Antonio Prado Junior, porque, homes como este, não valem apenas uma apreciavel esperança, visto como já a certeza de bemfazejas realisações, que se impazeam á [illegible] e estimarão serão, com o patrimonio de seus meritos obras em favor da coisa publica.

Sr. Presidente, embora avesso o Prefeito Antonio Prado Junior, as manifestações publicas, o de que ainda recentemente deu mostras esquivando-se de acclamar a mistra campal votive de sua vida, sua saude, sua fecundidade pessoal, o estoicismo da gratidão dos habitantes do Districto Federal — propunho seja nomeada uma grande commissão para, em nome desta Associação e do Commercio da Cidade, agradecer ao Prefeito Antonio Prado Junior

UMA VISÃO DOS ESTADOS UNIDOS

Em entrevista ao "Jornal do Brasil", a professora Naruna Corder falla-nos da vida americana nos seus aspectos mais interessantes, e diz que a preoccupação pela belleza alli é extraordinaria

A professora Naruna Corder está de volta dos Estados Unidos, para onde partira em Janeiro ultimo, numa breve viagem de repouso. A Sra. Corder é um espirito claro e harmonioso, que sabe observar as cousas e os homens. Professora de dansa, com um largo prestigio na sociedade carioca, é, no Rio, a pioneira da arte choregraphica. Graças a ella, innumeras jovens das nossas melhores familias aprenderam as velhas dansas classicas, que formaram bellas e perfeitas de corpo as gerações gregas.

O *Jornal do Brasil* foi ouvil-a hontem, na sua residencia de

Professora Naruna Corder

Copacabana, onde nos recebeu com aquella sua simplicidade que a torna verdadeiramente encantadora. Inteirada dos motivos da nossa visita, ella assim nos falleu, reclinada na ottomana do seu pequeno e elegante cabinete de trabalho.

— Quando se sae do Rio, que é ainda, inegavelmente, uma cidade tranquilla, e se chega a New York, a primeira impressão que se tem é de verdadeiro estonteamento. A cidade toda é uma vibração constante e brutal. Os arranha-céos, elevando-se allucinadamente para o alto, a multidão inquieta e apressada que enche as ruas, a onda ondulante de automoveis nas grandes avenidas, o ruido ensurdecedor das buzinas electricas, a gritaria dos "camelots", tudo isso reunido numa unica vibração formidavel, desnorteia e fatiga. Depois, então, é que a gente se habitua e começa a ver, a observar, e a conhecer o que a vida americana tem de grande, de bom e de máo.

A PREOCCUPAÇÃO PELA BELLEZA PHYSICA

Um dos aspectos mais interessantes da vida moderna americana é a sua preoccupação pela cultura physica. O americano acredita que a gymnastica lhe é tão necessaria á vida como a alimentação, e por isso não se descuida della um só momento. Pratica-a conscientemente, certo de que ella lhe dará mocidade, saude e um inalteravel bom humor. Como a melhor gymnastica é a da dansa, a dansa rithmica, todos dansam, desde as criancinhas, até as senhoras, e senhoras de cabellos brancos. A preoccupação é tamanha que os grandes estabelecimentos bancarios pagam professoras de dansa para as suas dactilographas e outras empregadas. O National City Bank, por exemplo, tem aulas de gymnastica, dansa e natação. Essas aulas se realizam num dos innumeros "gymnasios" da cidade, onde as piscinas são admiraveis de conforto e riqueza.

O que se trata fazer agora no Brasil, graças á brilhante iniciativa do Sr. Ministro da Guerra, systematisando a educação physica no Exercito e Marinha, tem nos Estados Unidos uma organização perfeita. Na minha ancia de tudo conhecer visitei os cursos de educação physica da Academia Militar de West-Point. A gymnastica e o sport attingiram alli a suprema perfeição. Graças a isso, os rapazes de West-Point são verdadeiros modelos humanos de belleza e de masculinidade. Deante daquelles moços, harmoniosamente fortes, tive a impressão de que a velha Grecia heroica e galante revivia alli para encanto e deslumbramento dos meus olhos.

O Major Kelly, director da educação physica de West-Point, é uma verdadeira sumidade em gymnastica. Fallou-me na primordial importancia hoje dada nos Estados Unidos, á natação como parte fundamental da gymnastica.

Para se ter uma impressão do interesse que a dansa desperta alli, basta dizer que ha duas revistas "The Dance", e "The Dancing Times" que só se occupam de dansa, e que tem uma formidavel sahida.

Para a educação physica feminina, além do methodo natural, segue-se um systema dinamarquez, muito parecido com o sueco. Em complemento da gymnastica germanica, ha a dansa. A dansa allemã é um aperfeiçoamento intelligente do systema de Dalcroze e sua technica se baseia em quatro estylos no movimento: tensão e relaxamento, "swinging" e penetração.

A CONDIÇÃO DA MULHER AMERICANA

Nos Estados Unidos, disse-nos a professora Naruna Corder, depois de breve pausa, a mulher cada dia mais se torna independente. E' preciso frizar que ella conquista essa independencia. O americano lha cede obrigado pela magnifica situação moral que a mulher americana soube crear para si, na sua patria.

Para isso, foi preciso que se não mostrasse inferior ao homem. Pela cultura e instrucção sómente ella conseguiu o logar almejado. E' admiravel observar a sêde de instrucção que tem a mulher americana. Nas academias, nos collegios, em toda parte, ellas obtêm em applicação e estudo os melhores premios e as notas mais altas. Essa preoccupação de educação faz com que a mulher americana, em media, seja a mulher mais instruida do mundo.

E o respeito de que goza a mulher nos Estados Unidos! Na rua, não se vê jamais um individuo dirigir chacotas a uma senhora. Nos tribunaes entre a palavra de um homem e de uma mulher, o Juiz se decide pela da mulher.

A LEI SECCA

Entre tantos aspectos interessantes, que despertam enthusiasmo e admiração, ha uma cousa alli que desgosta: — a lei secca. A prohibição de beber deu ao alcool o valor ineffavel das cousas prohibidas. Prestigiou o vicio de beber. Quem não bebia, passou a beber, só porque era prohibido. E' entretanto a verdade é que nunca se beben tanto como agora. E o que é peor ingere-se um alcool de madeira, que póde dar a cegueira e até uma paralysia completa do organismo.

As pessoas da alta sociedade, usam, com absoluto desembaraço, o vidrinho de wisky e o "pocket-glass".

OS PLANOS DA PROFESSORA NARUNA

E como indagassemos dos seus planos, a professora Corder nos disse:

— Continuar o meu curso, em primeiro logar. Depois abrir um curso para professoras de educação physica. Em minha estada na America, frequentei o Teacherv College da Universidade de Columbia, e o curso de Albertina Rasch. O Teachers, é admiravel como escola para professoras, e a escola Rasch é a mais perfeita instituição americana no genero.

Do meu curso, já sahiram tres professoras de educação physica, que, pelo que observei, em qualquer parte farão figura. O enthusiasmo com que as moças e senhoras da sociedade carioca me procuram me anima a novos emprehendimentos.

A VIAGEM DE UM URBANISTA

Santiago e Valparaiso tambem vão ser remodeladas

Com destino a Buenos Aires passou hontem pelo nosso porto, a bordo do paquete inglez "Desna", o Sr. Jacques Lambert, famoso architecto paisagista e urbanista, diplomado pela Escola de Bellas Artes de Paris e lau-

SR. JACQUES LAMBERT

reado dos concursos nacionaes e internacionaes de architectura e detentor de cerca de quarenta medalhas de premio.

Entre os muitos trabalhos do Sr. Jacques Lambert destacam-se os projectos de urbanismo para as cidades da Australia, da remodelação de Santiago do Chile e da planificação geral da Republica Mexicana.

Foi elle o architecto dos jardins da Exposição Internacional de Artes Decorativas.

O Sr. Jacques Lambert vae a Buenos Aires e dahi ao Chile, afim de cumprir um contrato com o Governo daquelle paiz, que é o de organizar os projectos de remodelação de Santiago, Valparaiso, Concepcion, Vina del Mar e outras cidades de menor importancia.

Ainda, em Julho proximo, quando deixará o Chile, pretende visitar as principaes cidades argentinas, brasileiras, uruguayas, peruanas e bolivianas, no sentido de estudar sob o ponto de vista de urbanismo, a extensão, a construcção e os meios de transportes de cada uma dellas.

Nos Estados Unidos o Sr. Jacques Lambert, officialmente convidado, tomou parte em varios e importantes trabalhos, executados em New York e Chicago.

Quando regressar a Paris, ainda este anno, o famoso urbanista vae realizar estudos relativamente ao augmento da área urbana daquelle cidade.

O SINO JAPONEZ DO PARQUE ARIANA, EM GENEBRA, VAE VOLTAR PARA O SEU PAIZ

Os que já tiveram occasião de visitar, em Genebra, o museu que se encontra no parque Ariana (no local em que vae ser construido o futuro palacio da Sociedade das Nações), viram, deante da grande porta de entrada, um sino em estylo orien-

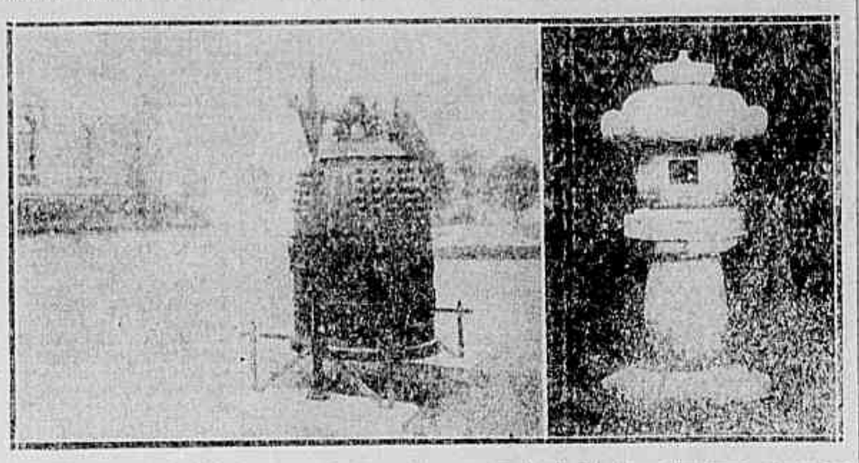

A' esquerda, o sino japonez que vae voltar para o seu paiz; á direita, a lanterna que o governo nippnico offerecerá a Genebra

tal, por meio do qual o guarda do museu e do parque annuncia o fechamento dos portões.

Ora, ha algum tempo, o governo japonez reclamou do governo suisso o mencionado sino que, parece, tem para os nipons um carecter sagrado.

O cantão de Genebra apressou-se em responder affirmativamente, tanto mais satisfeito quanto receberá, em troca, uma enorme lanterna, do mais de uma tonelada de peso, egual ás que se encontram á porta de entrada dos jardins publicos do Japão.

Segundo o Sr. Matthey-Claudet, o sino em questão havia sido arrebatado pelos hollandezes, em 1873. Foi nessa época que se realizou a Grande Exposição Universal de Vienna e navios procedentes do Extremo Oriente chegavam carregados de raridades, que contribuiram para valorisar aquella feira. Ademais, grande parte dos bronzes levados do Oriente foram vendidos a uma fundição de Aarau, que os transformou em sinos.

Todavia, segundo a chronica, um dos sinos, pesando cento e setenta kilos, foi cedido a um particular de Genebra. Dahi, máo grado a imprecisão de informações, o se suppor que esse particular teria sido o famoso collecionador Revilliod, que o teria doado ao museu de Ariana.

No Japão esses sinos são objectos de culto. Elles não têm badalo e os padres convocam os devotos por meio de um malho.

De ordinario, elles não ficam suspensos no alto das torres, mas são collocados quasi á flor da terra. Accresce que bronze japonez é de uma constituição bem diversa do nosso — uma alliança complicada em que entra um pouco de mercurio e de ouro e que lhe dá, por isso mesmo, uma outra sonoridade.

O VAPOR "MASSILIA" EM TRANSITO

Passou pelo Rio, o embaixador argentino na França, Sr. Alvarez De Toledo — Breve palestra com S. Ex.

Entre os passageiros de destaque do paquete "Massilia", que fundeou, hontem, ás 8 horas, na Guanabara, encontram-se o embaixador da Republica Argentina na França, Sr. Alvarez De Toledo.

Como, a seu tempo, publicámos nestas columnas, antes do embarque do illustre diplomata na Europa, um telegramma de Buenos Aires annunciando que S. Ex. havia sido chamado pelo Presidente Irigoyen, desejoso de lhe confiar a pasta das Relações Exteriores, devido a uma missão que deveria desempenhar nos Estados Unidos o actual Ministro do Exterior, Sr. Horacio Oyhanarte.

Não houve confirmação daquella noticia; mas a insistencia com que as agencias telegraphicas communicam o desejo de importantes casas bancarias inglezes e norte-americanas de estabelecer relações com o "Banco de La Nación" da Argentina, de concluir uma operação financeira com aquelle governo, empresta a primeira noticia um pouco de veracidade.

Era natural, portanto, a nossa curiosidade em averiguar se a viagem do Sr. Alvarez De Toledo, se prendia a motivos de alta politica e á possivel nomeação a titular da pasta do Exterior.

O illustre embaixador procurou evitar uma resposta precisa.

Voltamos a perguntar a S. Excellencia:

— Ha alguma verdade no oferecimento de emprestimos ao governo argentino por parte de banqueiros inglezes e norte-americanos?

— Ignoro se houve offerecimento formal. Isso demonstra a confiança que a nossa situação financeira e economica inspira nos grandes centros bancarios, e a sã orientação politica do Dr. Irigoyen.

Não foi possivel saber mais nada do illustre passageiro, nem era delicado insistir. Ainda porque muitas pessoas esperavam, para apresentar-lhes suas homenagens.

O Sr. Alvarez De Toledo fez parte do governo de seu paiz, e foi Director do "Banco de La Nación", durante o primeiro governo do Sr. Irigoyen.

Disse-nos que vae á Republica Argentina em gozo das ferias ordinarias. Voltará logo para Paris. Fez um elogio das qualidades do Presidente Irigoyen e do Ministro Horacio Oyhanarte; e quanto á noticia da agencia telegraphica, declarou que a desconhecia, e, portanto, não estava em condições de poder fornecer maiores informações a respeito.

Por sua vez pediu-nos noticias sobre o Brasil, de que foi sempre um amigo sincero e um admirador, e expressou opiniões altamente amaveis sobre a politica internacional desenvolvida pelo Dr. Octavio Mangabeira, que, no campo do pan-americanismo, tem demonstrado uma esclarecida acção de concordia e de pratica orientação de iniciativas culturaes e economicas.

E' um competente financeiro, cujo tacto se revelou numa grande operação de emprestimos de consolidação feita nos Estados Unidos ha annos; e como diplomata prudente e operoso, tem prestado grandes serviços ás relações argentinas com as nações do Velho Mundo.

S. Ex. desembarcou para fazer uma visita ao nosso Ministro do Exterior.

Antes da sahida do transatlantico, foi comprimentado, em nome do Dr. Octavio Mangabeira, pelo Ministro Leão Velloso.

A bordo do "Massilia", regressou a Buenos Aires, o embaixador francez na Argentina, Sr. Georges Clinchant. Não conseguimos fallar com aquelle diplomata, que não parece cultivar muita sympathia para com os jornalistas.

Os professores Roquette, da Faculdade de Sciencias de Buenos Aires, e o Sr. Seccosse, da Universidade daquella Capital, onde leccionam linguas e mathematica, explicaram-nos os resultados de seus estudos na Europa.

O primeiro visitou os mais importantes laboratorios scientificos, dos quaes traz as melhores impressões; e o segundo, se não ficou inteiramente enthusiasmado do que viu, conheceu a nova maneira pela qual, na França, se ensina a lingua ingleza, por meio de discos. Quando a victrola toca, os alumnos acompanham o canto ou os discursos.

E dizer que, com tanto cinema fallado que vae por ahi, nós

Embaixador Alvarez de Toledo

ainda não apprendemos uma palavra de inglez! Questão de methodo ou de victrola, de certo!

Entre os passageiros do "Massilia", notamos os seguintes:

Virginia Costa Van Erven, Marie Therezo Mercedes, Jayme Carneiro Leão, João Gentil Mello Araujo, Roger Claude Levi, Madaleine Levi, Franz Messner, Achille Neviere, Louis Ongre, Cecile Ongre, Sylvia de Salles Pinto Bravo, Vera Bravo, João Pedro G. Vieira, Lucilia Carvalho Vieira, Henri Vaultier, Marguerite Hoschet, Simone Hoschet, Charles Hoschet, Alice Kraus, Jean E. Avergne, Helena Lévidis de Gironde, Alexandre Pierre Levy, Rica Machata, Liba Machata, Borivoj Machety, Martin Soules, Maud Noel Hurand, Eduardo A. Pagniez, Inés Maria Raffo de Pagniez, Zoé Procopin, Amélie Marie Ponson, Auguste Rouquette, Helene P. de Reynaud, professor José Seccosse, Jean Simon, Juliette de Salgues, Sylvain Stork, Gaston F. Walbaum, Sylvain de Wind, Jerome Wolff e muitos outros.

O transatlantico francez sahiu para Buenos Aires, ás 17 horas.

As accusações aos Telegraphos pelo governo da Parahyba

Um telegramma do Ministro da Viação ao Sr. João Pessôa

A propósito de um telegramma dirigido ao Sr. Presidente da Republica pelo Sr. Presidente da Parahyba e publicado num matutino de hoje, o Sr. Ministro da Viação transmittiu ao Dr. João Pessoa o seguinte despacho:

"Ao telegramma por V. Ex. dirigido ao Exmo. Sr. Presidente da Republica, em data de 31 de Março, venho responder na parte referente a serviços deste Ministerio. Ouvida a respeito a Repartição Geral dos Telegraphos, esta prestou os esclarecimentos adeante resumidos, dos quaes se vê haverem sido baseadas em informações inverídicas as accusações formuladas naquelle seu despacho. Assim não é verdadeiro o facto de ter o Deputado Pessoa de Queiroz directamente se communicado do telegrapho de Recife com a estação de Princeza, sendo certo que aquelle congressista nem sequer piscou na estação de Pernambuco durante os ultimos mezes.

Quanto ao telegramma passado em Palmares e que encerra termos injuriosos a V. Ex., o mesmo só foi transmittido depois de escoimado de quaesquer expressões offensivas pelo proprio chefe de districto. Sobre o caso do telegraphista de Princeza, a denuncia por V. Ex., apresentada ha cerca de um anno determinou a abertura de um inquerito, no correr do qual foram ouvidas as autoridades e outras pessoas ideneas daquella cidade, dando em resultado apurar-se o nenhum fundamento das imputações ao alludido funccionario. Attenciosas saudações — (a) Victor Konder".

AS ORIGINALIDADES NORTE-AMERICANAS

O transporte de um templo de Chicago para a sua ampliação

O transporte, de um ponto para outro de um edificio qualquer já se tornou uma operação relativamente commum nos Estados Unidos. Raro, porém, é verificar o que a engenharia norte americana fez recentemente nos arredores de Chicago.

A Egreja de Nossa Senhora de Lourdes havia se tornado muito pequenina para conter os fieis da parochia, que tomara um desenvolvimento extraordinario. As condições financeiras da irmandade não permittiam pensar na construcção de um novo edificio.

Foi, então, que um engenheiro se apresentou e propoz esta original solução: cortar a egreja actual em dous pedaços, fazendo deslisar cada um delles, segundo a technica ordinaria, até um novo terreno sufficientemente vasto, deixando entre as duas partes da egreja o espaço necessario para intercalar uma nova parte central.

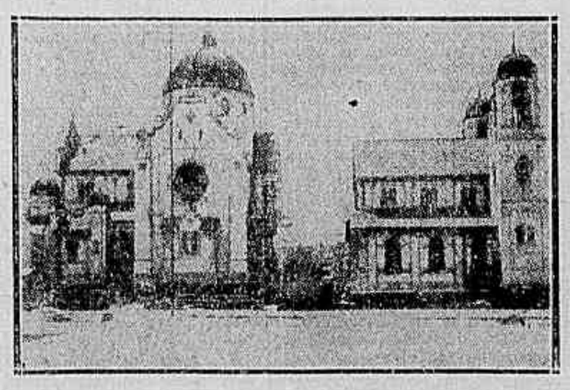

A gravura mostra a egreja transportada: no intervallo que se vê, será construido um corpo central, entre ás suas antigas partes da construcção

O projecto, como demonstra o "eficaz", teve completo exito e deu á parochia uma economia de perto de cento e cincoenta mil dollars.

BIBLIOGRAPHIA

DIARIO DE UM CRENTE. *Balthazar Franklin Tavora.* — Officinas Graphicas do "Jornal do Brasil". — Rio, 1929.

Acabamos de receber o lor, aproveitando algumas folgas desta agitada vida de imprensa, o livro de versos do Sr. Balthazar Franklin Tavora, singelamente intitulado "Diario de um crente".

O livro do Sr. Balthazar Franklin Tavora, enfeixando um grande numero de sonetos e poesias, é a expressão de uma alma torturada pelo soffrimento e consolada pela crença do Crucificado. Percorrendo-se as paginas dessa obra na qual o autor accumulou uma copia de poesias sentidas e vividas tem-se a explicação do titulo do livro.

Diario de um crente é, em primeiro logar, o livro de um mystico. Mas de um mystico que sente a belleza e que a procura exprimir atravez da arte divina dos bardos, como o ingenuo Fra Angelico procurava exprimir os seus arroubos divinos, atravez da arte magnifica de Leonardo e Rafael.

Balthazar Franklin Tavora, filho do grande Franklin Tavora, tem qualidades apreciaveis de poeta. Os seus trabalhos têm espontaneidade e sentimento.

Todo o livro é um conjunto de contos á religião, á dor, ás virtudes do stoicismo christão, um livro talvez deslocado da época que vivemos. E' o livro de um soffredor que não se revolta com a dor, mas obedece áquelle preceito de Christo, no qual se manda offerecer a outra face ao insulto que fere e dilacera.

Diario de um crente é, mesmo, o diario de um crente. E' uma obra cuja leitura de serena resignação faz bem ás almas attribuladas.

Camara Lenta. — Henrique Pongetti — Empreza Editora, Pongetti & C. — Rio

O Sr. Henrique Pongetti, que acaba de publicar *Camara Lenta*, é um nome de inconfundivel relevo nos circulos literarios cariocas. Escriptor elegante, manejando numa prosa terna, maleavel, cheia de vivacidade e encanto, o Sr. Pongetti tem sobre os assumptos que aborda ideas sempre originaes. A's vezes, póde-se discordar da maneira de pensar do escriptor, sem comtudo deixar de admiral-o. E' que o Sr. Pongetti tem rara maneira de expressão, rara "verve", que dá a tudo que lhe sae da penna uma inconfundivel attracção.

Camara Lenta é um livro que enfeixa artigos esparsos publicados nas folhas da cidade.

Ha a destacar nesse livro do brilhante escriptor os trabalhos sobre Roberto Rodrigues, o talentoso jornalista morto tragicamente, sobre Roulien e varios outros sobre acontecimentos da vida da cidade.

HENRIQUE PONGETTI

E' um livro de merito, e outra cousa não poderia ser desde que tem á capa o nome do escriptor Pongetti.

A REHABILITAÇÃO DO ACRE — *João da Selva* — Manáos

João da Selva é o pseudonymo de um dos mais fecundos jornalistas da Amazonia, — o Sr. Paulo Eleutherio.

Professor em varios estabelecimentos de ensino secundario e superior, advogado e agronomo, o Sr. Paulo Eleutherio, a despeito da actividade que emprega no exercicio destas profissões, tem ainda ensejo para collaborar em varios jornaes, não só do Amazonia, mas tambem de alguns Estados do sul do paiz.

Tendo realizado, ha pouco, uma viagem de estudos ao Acre, acaba de publicar, em livro, suas impressões sobre a situação administrativa e as possibilidades do rico Territorio.

O livro do Sr. Paulo Eleutherio intitula-se "A Rehabilitação do Acre" e está dividido em quatorze pequenos capitulos. O primeiro trata d'O Acre, futuro Estado da Republica" e nos demais, — a par de largos elogios á actual administração do Territorio — examina as condições do progresso da região, nos campos de lavoura, no commercio e nos dominios governamentaes.

E', assim, um livro que contem dados interessantes sobre as actividades acreanas e as possibilidades de progresso daquelle vasto, rico pedaço de terra brasileira.

O livro, cuidadosamente impresso e revisto, contendo varias gravuras a illustral-o, foi editado pela livraria "Palacio Real", de Manáos.

PREFEITURA

Pela Inspectoria do Abastecimento foram multados em 400$ cada um, 67 commerciantes do Mercado Municipal, por infracção do art. 1º paragrapho unico do Dec. 2.558, de 7 de Janeiro do corrente anno, isto é, por terem reincidido, fazendo funccionar seus estabelecimentos fóra das horas regulamentares.

— Durante o anno de 1928, transitaram pelo protocollo de requerimentos da Secretaria do Gabinete do Prefeito, 18.640 petições, das quaes 9.582 obtiveram despacho naquelle anno, ficando as 1.058 restantes na dependencia de informações das diversas repartições municipaes.

— O Sr. Prefeito, por despacho de hontem, resolveu deferir o requerimento em que o Sr. Valentim Boucas pede a prorogação do contrato existente entre a empreza que representa e a Prefeitura, para a execução dos Serviços Hollerith, devendo entretanto ser lavrado outro contrato, incluindo-se novas clausulas, visando assim melhorar aquelles serviços, defendendo ao mesmo tempo os interesses da Municipalidade.

— A Associação Metropolitana de Esportes Athleticos, solicitou, em requerimento dirigido ao Sr. Prefeito, a desistencia por parte da Prefeitura do imposto de 12% que lhe compete pagar, por haver realizado domingo passado um festival no stadium do Fluminense. Incidindo o referido imposto sobre a renda bruta dos portões, e sendo esta destinada aos pequenos clubs a Associação Metropolitana allegou esse facto em beneficio da sua pretensão.

— O Sr. Director da Secretaria do Gabinete baixou hontem uma circular aos agentes fiscaes, recommendando que, de accordo com o que foi resolvido pelo Sr. Prefeito, nos casos de transferencia de firma ou local de casas commerciaes, seja observado o disposto no art. 139 paragrapho 1º da Lei Orçamentaria vigente.

— Foram recebidas hontem pelo Sr. Prefeito as seguintes pessoas: Intendente Nelson Cordoso, Dr. João Teixeira Soares, Sr. Luiz Peixoto e Commandante Torres Guimarães.

— A Prefeitura arrecadou hontem a importancia de Rs..... 1.997:219$442.

Pelas agencias da Prefeitura foram remettidos hontem á Secretaria do Gabinete do Prefeito, para o registro e verificação, mappas na importancia de Rs. 28:398$683, assim discriminados: Candelaria — 2:153$786; Santa Rita — 2:215$342; Sacramento — 2:298$486; S. José — 2:465$803; Santo Antonio — 5:312$742; Gloria — 429$598; Gavêa — 51$228; Sant'Anna — 2:292$604; S. Christovão — 1:519$795; Engenho Velho — 1:739$792 Andarahy — 1:103$721 Engenho Novo — 250$900; Meyer — 815$300 Inhauma — 4:171$464 Irajá — 550$143; Ilhas — 453$; Copacabana — 140$; e Realengo — 158$880.

Deixaram de remetter mappas as seguintes agencias: Santa Theresa, Lagôa, Gamboa, Espirito Santo, Tijuca, Jacarépaguá, Campo Grande, Guaratiba, Santa Cruz e Madureira.

A 3ª SEMANA BRASILEIRA DE EDUCAÇÃO

O que será este anno a commemoração da já prestigiosa reunião — Falla ao "Jornal do Brasil" o Dr. Arthur Moses

Das instituições que mais activamente se empenham entre nós pela realidade do nosso ideal educacional destaca-se a Associação Brasileira de Educação, organizadora das "Semanas brasileiras de educação" e das Conferencias Nacionaes de Educação.

Sobre a 3ª semana a reunir-se nos principios do proximo mez, fomos ouvir o Dr. Arthur Moses, presidente em exercicio da A. B. E. que, após uma serie de considerações sobre os beneficos resultados das anteriores reuniões, analysou a actuação da prestigiosa sociedade, expondo emfim, em linhas geraes a materia de que cogitará a proxima reunião.

DR. ARTHUR MOSES

—"Entre as modalidades da actuação da A. B. E. — começa o Dr. Moses — nenhuma me parece mais interessante que a Semana da Educação pela applicação de idéas generosas do cuja meditação ha de resultar, com o tempo, o saneamento do nosso ambiente moral. Este anno resolveu a A. B. E. que fossem fixas as denominações dos dias, cuja commemoração se fará todos os annos na mesma data. Qualquer circumstancia nova, porém, poderá fazer com que se introduza em um anno nova denominação para alguns dias. Salvo caso especial, portanto, festejaremos todos os annos o dia do Lar, da Fraternidade, da Escola, da Saude, do Dever, da Natureza e da Boa Vontade.

Os programmas serão organizados pelos elementos mais em destaque da nossa associação e que são: Dr. Arrojado Lisboa, D. Cacilda Martins, D. Amanda Alvaro Alberto, Dr. Ambrosio Torres, Commandante Benjamin Sodré, Dr. Venancio Filho e Dona Maria Luiza Camargo de Azevedo. Esses membros do Conselho Director organizarão commissões de auxilio na medida das necessidades. Assim, para os trabalhos da proxima semana, D. Cacilda Martins terá a collaboração de D. Amelia Rezende Martins, D. Beatriz Mineiro e de D. Esther Williams e o Dr. Venancio Filho trabalhará em harmonia com os Drs. José Piragibe, Edgard Mendonça, Walter Gomes Cardim e D. Consuelo Pinheiro.

O PROGRAMMA DA 3ª SEMANA

Para cada um dos dias localisou o Dr. Mello Leitão, organizador do plano a executar, uma serie de aspectos cada qual mais digno de attenção dos educadores, no recesso da familia ou na escola primaria. O referido programma está organizado da seguinte maneira:

Primeiro dia — O lar, primeira escola; a familia como organização basica; a perfeição do lar; honrarás pae e mãe.

Segundo dia — Os homens irmanados nas obrigações e nos direitos; a egualdade pela instrucção, dever de todo o cidadão.

Terceiro dia — A harmonia entre a casa e a escola; o culto dos mestres.

Quarto dia — A saude como um bem; a educação physica como base da saude.

Quinto dia — O trabalho dignificante; o ensino profissional; as obrigações de cada profissão; o escotismo, escola do dever.

Sexto dia — Honra á Natureza; o culto da arvore; protecção ás aves; a arte como interprete da natureza.

Setimo dia — Relações entre as crianças de todo o mundo; protecção á infancia.

A COMMEMORAÇÃO DOS DIAS

— "No dia do Lar — continuou o Dr. Moses — é intenção da A. B. E. promover um inquerito sobre as occupações da senhora brasileira; haverá uma exposição sobre os divertimentos do lar e apparelhos domesticos. Visita ao Jardim da Infancia da Sra. Laura Pessoa Raja Gabaglia, além de outros jardins, creches, etc. No dia da Fraternidade haverá distribuição de brinquedos ás crianças das escolas publicas, passagem de films allusivos á Fraternidade, palestras nas escolas e irradiação nos estudios sobre os tres vultos da Abolição — José do Patrocinio, Joaquim Nabuco e Visconde do Rio Branco.

No dia da Escola haverá visitas ás escolas publicas e particulares e pequenas palestras sobre os grandes educadores. Entre outras commemorações haverá no dia do Dever larga distribuição de impressos de propaganda em caminhões por escoteiros. O dia da Natureza será commemorado com o plantio de uma arvore em todas as escolas com a leitura de algumas palavras escriptas pelo professor Roquette Pinto; collocação de placas com os nomes scientificos e populares nas arvores do Passeio Publico; visita á Escola de Bellas Artes, Museu Nacional e Observatorio; escolha da flor nacional, mediante previa consulta aos naturalistas. O dia da Boa Vontade será egualmente commemorado com a passagem de films, palestras, etc.

A COMMEMORAÇÃO NOS ESTADOS

— "Alem do Districto Federal — arrematou o Dr. Moses — onde o professor Fernando de Azevedo, um dos educadores de maior relevo da presente geração, promoveu o seu concurso pessoal e o da Directoria de Instrucção a que superintende, a Terceira Semana Brasileira de Educação será condignamente commemorada nos Estados. Em S. Paulo o Dr. Amadeu Mendes concitou todos os directores e inspectores de escolas a que prestem a mais decidida collaboração a commemoração que a Directoria de Instrucção pretende realizar; no Paraná, em Sergipe, em Goyaz, em Alagôas, por toda a parte a Semana de Educação encontra prestigioso apoio dos professores que assegurará decerto o brilho registrado nos annos anteriores".

O PROFESSOR FERNANDO MAGALHÃES EM PARIS

PARIS, Março — (Communicado epistolar para a Agencia Americana) — A "Gazette des Hopitaux", o importante bi-semanario scientifico, occupa-se da conferencia, ou antes, da serie de conferencias que acaba de fazer nesta capital o illustre gynecologista brasileiro Professor Fernando de Magalhães.

Recorda a "Gazette des Hopitaux" o exito obtido pelas conferencias do scientista brasileiro, citando, especialmente, palavras em que o 1º professor J. L. Faure apresentou á assistencia, no Hospital Broca, o orador. O Professor Faure recordou o antepassado sor Faure o antepassado do conferente e celebre navegador portuguez Fernando Magalhães, partido de Lisboa para uma gloriosa viagem em torno do mundo; como o seu antepassado, o Professor Fernando de Magalhães emprehendera uma viagem nova para, segundo a feliz expressão do Professor Casveiaire, trazer o "evangelho da obstetricia" e affirmar mais uma vez a amizade franco-brasileira.

Em seguida a "Gazette des Hopitaux" examina o conferencia do eminente obstetra brasileiro, que versou a these: "A tradição e a rotina na concepção actual da obstetricia".

Termina o bi-semanario parisiense com as seguintes palavras: "Trahiriamos o Professor Magalhães se tentassemos reproduzir a sua conferencia brilhante, onde elle nos mostrou o espirito recto e claro, dominado por uma tradição em plena evolução para o progresso. Póde-se dizer que este grande obstetra fez seu o bello lemma do seu paiz: "Ordem e progresso".

NA POLICIA E NAS RUAS

O FOGO DESTRUIU A GARAGE ROYAL

O pavoroso espectaculo de um grande incendio em um recanto da cidade, que teve noites alegres — Dez predios destruidos e damnificados pelas chammas e agua do incendio — Notaveis prejuizos — Sete bombeiros feridos no sinistro — O inquerito para apurar as causas do incendio

Aquelle recanto da rua Senador Dantas, ao lado do Theatro Lyrico e no sopé do Morro de Santo Antonio, onde tantas noites alegres passou a boemia de outros tempos quando ainda a cocaina não fazia o encanto das mulheres alegres e dos rapazes que sabiam divertir-se, alli, onde foi um dos primeiros "cabarets" da cidade, o tradicional Jardim Guarda Velha, por onde passaram notabilidades artisticas do genero, café-concerto e em que tiveram inicio as representações de "revuettes" em que esfuziara a graça e brilharam artistas, teve na manhã de hontem um espectaculo completamente opposto. A alegria que alli reinara e e agora relembrada, foi substituida pelo pavoroso espectaculo de um grande incendio que ameaçava um enorme quarteirão e que embora atacado a tempo, ainda assim attingiu a dez predios, onde foram notaveis os prejuizos soffridos.

E' que no mesmo local onde esteve installado o "cabaret" Guarda Velha, cujo ultimo emprezario foi o Coronel Pupo de Moraes, uma das figuras mais conhecidas de ha vinte annos atraz, já ha muito tempo estava estabelecido a Garage Royal, que foi presa de um incendio e ao que parece por um imperdoavel descuido de um dos seus empregados.

O triste espectaculo na hora em que occorreu, logo pela manhã, quando começa a ter toda força o movimento da cidade, attrahiu ao local innumeras pessoas que testemunharam as scenas mais dolorosas que então se desenrolavam. Além dos prejuizos materiaes que foram muitos, nas casas commerciaes attingidas pelo fogo, foram tambem prejudicados grandemente lares de familias e nesta parte é que mais contristador se tornava o espectaculo das chammas crepitantes que pareciam querer edvorar todo um quarteirão da rua Senador Dantas.

Foi pois na Garage Royal que teve começo

O GRANDE SINISTRO

cuja causa, ao que parece apurado até agora pelo inquerito policial e as referencias dos que primeiro delle se aperceberam, foi a censuravel imprudencia de um empregado da garage ou uma estupida brincadeira deste e outros companheiros.

O que é facto é que percebido o incendio pela policia que faz guarda a um outro predio incendiado, o que está ainda em construcção para "O Jornal", na rua 13 de Maio, foi logo chamado o Corpo de Bombeiros, que com o seu material compareceu promptamente, tendo vindo os 1º e 2º soccorros, commandados pelos Tenentes Hugo e Lourêro, encarregando-se das manobras d'agua, o Tenente Cesar, sendo auxiliados

OS TRABALHOS DA EXTINCÇÃO

já então sob o commando geral do Major Adolpho, auxiliado pelo Capitão Bueno.

Quinze linhas de mangueiras foram estendidas, sendo duas nas escadas Magirius e collocadas as bombas nas ruas 13 de Maio e começo da propria rua Senador Dantas.

No começo foi pouca a efficiencia dos trabalhos dos valorosos soldados do fogo pela escassez d'agua, mas, pedido o auxilio do registro especial de bombeiros no Reservatorio do Perdregulho, a agua jorrou afinal com a necessaria pressão e assim pôde ser o fogo extincto, infelizmente quando já havia attingido a mais

NOVE PREDIOS QUE FICARM ENVOLVIDOS PELAS CHAMMAS

Foram estes os de ns. 101, 103, 105, 107, 109, e 111 da rua Senador Dantas, sendo a Garage Royal, onde teve inicio o fogo, de n. 115, e os de ns. 6, 8, 10 e 12 da ladeira Senador Dantas.

Nestes predios eram estabelecidos e residentes: no sobrado que acompanha todo o alto dos predios ns. 105 a 111, varias pessoas, por isso que era uma habitação collectiva dividida em 56 quartos, sendo arrendatario um senhor Conceição, actualmente na Europa e encarregado de alugar os commodos e zelar pelo predio, Agostinho Pereira Nobre. O predio é de propriedade do Dr. Alberto de Faria, residente á Praia do Flamengo numero 170.

As lojas n. 105, eram occupadas pelos representantes da fabrica Falchi, de S. Paulo, aqui registrada sob a firma Falchi & Papine, no 107, eram estabelecidos: o Salão Lyrico, barbearia de José Ricello e uma officina de calçados de Francisco Vieira; no 109, a chapelaria Phenix e no 111 o Café Alliança, de Antonio Gomes.

Nos predios 101 e 103, e estabelecida a Companhia Fiat do Brasil Inc., de pneumaticos e camaras de ar, de que é gerente o Sr. Vicente Baldarelli e que foi o unico estabelecimento que nada soffreu com o fogo.

No predio n. 6 da ladeira Senador Dantas, de que é proprietario o Sr. Manuel Francisco Conceição, era, no sobrado, o Kennel Club, estando as lojas occupadas pelas residencias das familias dos Srs. Antonio Alves e Celestino Lopes Santos.

O de n. 8, propriedade do Sr. Jeronymo Carvalho, era tambem de sua residencia. No n. 10, morava, no sobrado, D. Amelia Cespedilino e familia e na loja o Sr. Bertholdo dos Santos. Residiam na casa 12 os Srs. Damazio Gonçalves e Germano Augusto Nunes.

Em todos estes predios, com excepção de um a que já nos referimos, houve notaveis prejuizos, pois ficaram completamente inutilisados moveis e roupas alli existentes.

Na casa n. 10, quasi se deu a morte de

UMA SENHORA CENTENARIA

que no momento do sinistro ainda dormia, tendo sido com muito custo salva das chammas.

A quasi victima da apavorante fogueira foi a Sra. Benedicta Maria da Conceição, de 110 annos e que ficou sem todos os seus haveres.

Durante os serviços da extincção do fogo, ficaram

SETE BOMBEIROS FERIDOS

que foram os seguintes: o sargento Anasimando de Souza, commandante do 2º soccorro, que teve graves queimaduras; e mais: cabo 835, Albino Ferreira Soares; soldado n. 551, José Fernandes; cabo n. 33, José Casemtino; soldados ns. 428, Arlindo Corrêa da Costa; 182, Nephtaly Gonçalves Lima; 607, Ibrahim Brunno da Silveira; 495, Fernando Sanches; e 638, Luiz Gonzaga Rangel.

OS BOMBEIROS TRABALHANDO NA EXTINCÇÃO DO INCENDIO

QUATRO AUTOMOVEIS DESTRUIDOS PELO FOGO

Na Garage Royal estavam quatro automoveis que não podendo ser retirados, foram destruidos pelas chammas. Eram estes, um Oldsmobile, de n. 10153; um Studebaker, de n. 7261; um Chevrolet, de n. 10067; e um auto-caminhão n. 210.

OS SEGUROS DOS PREDIOS SINISTRADOS

Os predios onde eram a Garage Royal, a grande casa de commodos e as lojas desta, estavam segurados em 500 contos de réis, em diversas companhias. O seguro da Fabrica Falchi é de 80 contos nas companhias: Veneza e Trieste e Italo-Brasileira.

A Chapellaria Phenix, dos Srs. Aurellano Martins & Lopes, está segurada na Companhia Alliança da Bahia, por 25 contos de réis, estando tambem segurados as casas attingidas na ladeira Senador Dantas.

O seguro da Companhia Fiat do Brazil Inc., onde os prejuizos foram insignificantes, é de 800 contos de réis, na Dieskeire Insmanse de New York, estando o predio em cujo sobrado tem uma pensão, segurado em 300 contos de réis, na Companhia Argus.

A POLICIA NO LOCAL

No local do incendio, como de praxe foi estabelecido o cordão de isolamento por uma força da Policia Militar, estando presentes o delegado do 5º districto policial e commissarios deste mesmo districto, tendo tambem comparecido o Dr. 2º delegado auxiliar.

Todas as providencias foram dadas para esclarecimento das causas do incendio, tendo sido detidos varios empregados da Garage Royal.

Terminados que foram os principaes trabalhos da extincção do fogo, foi logo iniciado o respectivo inquerito na delegacia do 5º districto.

Pelas declarações então tomadas em cartorio, parece apurado ter sido

A CAUSA DO SINISTRO

derivada do facto de haver o exgerente da Garage Royal, Manuel Gama, ter alli entrado com um auto-caminhão e quando, com um phosphoro acceso procurava alguma cousa no chão, no fundo da garage, deixado cahir o phosphoro sobre certa quantidade de gazolina alli derramada, o que foi visto e denunciado pelo empregado da Royal, Francisco Baptista Conceição.

Este, porém interrogado, confessou ter sido elle o causador do sinistro, por isso que, tendo ido buscar um objecto, que estava no deposito de inflammaveis, por estar o dia escuro, accendeu uma vela e esta, casualmente, cahiu-lhe das mãos sobre uma lata de gazolina, dando-se a immediata explosão e o consequente incendio.

Para depôr, tambem no inquerito, havia sido detido, na Garage Americano onde é agora gerente, Manuel Gomes, que foi gerente da Royal, tendo deixado tal emprego por ter sido a mesma vendida a novos proprietarios no dia 6 do mez proximo passado.

A Royal até áquella data pertencia á firma J. A. Moreira, tendo sido vendida a Almeida & Vieira, sendo actual gerente o Sr. Octavio Rocha.

Os trabalhos da extincção do incendio prolongaram-se por muitas horas, tendo ainda ficado durante todo o dia uma turma de bombeiros para o trabalho de rescaldo dos escombros, estacionando uma bomba junto ao Theatro Lyrico.

O inquerito prosegue na delegacia do 5º districto.

O Brasil Kennel Club, até a installação da sua nova séde, funccionará á rua Visconde de Inhauma n. 83, sobrado, onde continuará todo o seu expediente, inclusive as inscripções para a proxima Exposição Canina Internacional, que se realizará na primeira quinzena de Maio.

OS BOMBEIROS FERIDOS NO SINISTRO

PARA MORRER

Ingeriu sublimado corrosivo

Em sua residencia, á rua das Laranjeiras n. 477, hontem, pela manhã, tentou suicidar-se, ingerindo tres comprimidos de sublimado corrosivo, Julieta dos Santos Travassos.

Julieta, que é viuva e tem 45 annos, após ser medicada no Posto Central de Assistencia, foi internada, em estado grave, no Hospital de Prompto Soccorro.

A MORTE TRAGICA DE MARIA DE MACEDO

Em substituição ao romance *O Jardim de Allah*, que termina amanhã, o *Jornal do Brasil* vae publicar, a começar de domingo,

A MORTE TRAGICA DE MARIA DE MACEDO

que não é senão a narrativa romantisada de um crime sensacional, que durante muitos mezes impressionou vivamente a alma da cidade.

Nesta narrativa o nosso companheiro de redacção, José Giangiarulo, relata pormenorisadamente um tremendo e emocionante drama, que, pela sua versação rubra, póde ser considerado um dos maiores acontecimentos policiaes dos ultimos cincoenta annos.

E ainda mais, a

A MORTE TRAGICA DE MARIA DE MACEDO

José Giangiarulo descreve, fielmente, aspectos, costumes e typos do Rio de Janeiro, nos ultimos annos da Monarchia e nos primeiros da Republica.

A MORTE TRAGICA DE MARIA DE MACEDO

tem lances de dramaticidade intensa, que impressionam e empolgam.

A sua publicação durará um mez, no maximo.

A POLICIA VAE AGIR CONTRA OS PORTADORES DE ARMAS

Por determinação do Dr. Chefe de Policia, os Delegados Auxiliares vão respectivamente quinta-feira da Policia Central, dirigir uma serie de serviços, visitando nos botequins e logares frequentados por vadios e individuos suspeitos, que estão revistados e, quando encontrados com armas, devidamente processados.

DEU UM TIRO NA CABEÇA

Sem que tivesse feito nenhuma declaração sobre os motivos dos seus desgostos o rapaz de 18 annos, Maude Bastos, portuguez, empregado em padaria, em sua residencia, á rua Cunha Barbosa n. 97, tentou hontem, á noite, suicidar-se, disparando um tiro na cabeça.

Um ambulancia da Assistencia Municipal foi transportado para o Hospital de Prompto Soccorro, onde ficou internado.

POR CAUSA DAS LEVIANDADES DE UMA MULHER

Um homem gravemente ferido á bala

A prisão em flagrante do criminoso

Na casa n. 1317 da Avenida dos Democraticos, na estação de Olaria, residia em companhia de Maria Lima, mulher que se separára ha tempos do marido, pelo seu proceder incorrecto, o escripturario da Saude Publica Julio Rodrigues, de 34 annos, solteiro.

Sympathica e insinuante, Maria na ausencia do escripturario recebia em sua casa varios individuos, entre os quaes o mata-mosquitos Celestino Pereira da Silva, de 20 annos, solteiro.

A vizinhança, escandalisada com o facto, poz-se a fazer commentarios sobre o procedimento de Maria, até que o individuo conhecido pela alcunha de "Urubatão", resolveu contar tudo a Rodrigues.

Isso aborrecea bastante o escripturario que, investigando a procedencia da denuncia, chegou a conclusão de ser ella verdadeira.

Resolveu então abandonar a amante, o que fez ha dias.

Hontem á tarde, Rodrigues, com a intenção de buscar uns objectos de sua propriedade que estavam em poder de Maria, resolveu voltar á casa da Avenida dos Democraticos.

Montado num cavallo de sua propriedade, o funccionario da Saude Publica chegou á porta da casa de Maria, saltou e bateu á porta.

Foi o "mata-mosquitos" Celestino quem o recebeu, ficando Maria alguns passos atrás.

Julio Rodrigues não pôde, deante do que via, conter um movimento de revolta e dirigiu-lhes palavras de censura, originando-se, por isso, violenta discussão

Julio Rodrigues, a victima

entre os dous homens, seguida logo de luta corporal em meio a qual Celestino saccou de um revolver e alvejou por duas vezes o contendor.

Gravemente ferido, pois um dos projectis o attingiu no thorax e outro numa das mãos, o escripturario cahiu ao solo banhado em sangue, emquanto o criminoso procurava se evadir, o que não pôde fazer, pois o guarda-civil n. 1013, que passava pelo local, o prendeu em flagrante, conduzindo-o para a delegacia do 22º districto, onde foi autuado.

Transportada em ambulancia da Assistencia para o Posto do Meyer, a victima recebeu alli os primeiros curativos, sendo a seguir removida para o Hospital de Prompto Soccorro, onde ficou internado.

O seu estado é gravissimo.

O AUTO-CAMINHÃO INDO DE ENCONTRO A ESQUINA

Damnificou a vitrine de um estabelecimento

Aspecto do accidente occorrido na Praça Olavo Bilac, esquina da rua do Rosario

O auto-caminhão n. 1580, com uma grande carga de aguardente, ia em sentido da Praça Olavo Bilac, ia bater a esquina para o rua do Rosario, quando, de repente, cahiu sobre pelas traseiras na calçada, indo de encontro a uma vitrine, em cujo interior estava alli situado.

Nenhum desastre produziu o accidente, que, entretanto, matinha da vitrine e viatura, sem a qual circulou a mercadoria.

A policia do 2º districto esteve no local, verificando tratar-se de um damno material, de acção privada, não porque deixou em liberdade o motorista do automovel causador do accidente.

ENVERGONHADO POR NÃO PODER SOLVER SEUS COMPROMISSOS

Ja noticiamos, noutra occasião, o desaparecimento do escrivão do inspectoria da Policia Militar, Luiz Assumpção, que deixara

O aspecto da Policia Militar, Luiz Assumpção

um tiro de pistola no ouvido, envergonhado por não poder pagar o aluguel do commodo em que residia nos fundos do Café Campeão, á rua Theodoro da Silva n. 328, em Villa Isabel.

Reproduzimos hoje na gravura acima uma photographia do restaurado militar que continua internado no Hospital de Prompto Soccorro, em estado gravissimo.

A ACTIVIDADE DOS LADRÕES

Uma barbearia assaltada no Engenho de Dentro

Na madrugada de quinta-feira, os gatunos ou ladrões assaltaram a barbearia

O Sr. Joaquim Lopes Pereira, proprietario da barbearia

da Avenida Suburbana n. 2253, na estação do Engenho de Dentro e de propriedade do Sr. Joaquim Lopes Pereira.

Conseguiram elles penetrar na casa por um enorme furaro que fizeram na porta, descendo, com auxilio de uma corda.

Uma vez no interior do estabelecimento, retiraram uma caixa registradora, no valor de cerca de 2:000$, grande quantidade de meias de seda, navalhas, sabonetes, perfumarias, etc., tudo avaliado em mais de 4:000$000.

Num quarto ao lado da barbearia o Sr. Lopes Pereira, dormia a somno solto e nada viu nem ouviu.

Pela manhã de hoje, porém quando acordou estava completamente tonto e com forte dor de cabeça, o que demonstra terem os assaltantes se utilisado de narcotico.

O lesado queixou-se á policia local que abriu inquerito a respeito.

VICTIMA DE UM ACCIDENTE

Quando trabalhava com uma lampada de soldar

O bombeiro hydraulico Lucio Salles, de 15 annos, residente á Estrada da Gávea n. 351, hontem pela manhã quando trabalhava com uma lamparina de soldar nas obras do predio numero 67, da rua Pereira Figueiredo, foi victima de um accidente soffrendo queimaduras dos 1º e 2º graus no rosto e cabeça.

Lucio foi em ambulancia da Assistencia conduzido ao posto central onde foi convenientemente curado e em seguida recolheu-se para a sua residencia.

DOUS HOMENS NUM SO' HOMEM...

A interessantissima historia dos padecimentos de um liberado condicional que está arriscado a voltar para a Correcção

Reconstituição de um crime singular — O ex-presidiario e o insubmisso do Exercito — Um homem que não confia na justiça — Uma situação aggravada com uma fuga

Não ha muitos dias, apparecia na secretaria da Casa de Correcção o liberado condicional, Manuel do Carmo Magalhães Netto, que havia sido posto em liberdade no dia 7 de dezembro, do anno passado.

A chegada do ex-correccional, pela maneira por que elle se apresentou, causou grande estranheza aos funccionarios que o conheciam. Estava magro, os cabellos e a barba crescidos, as vestes em desalinho e um ar triste na physionomia. Alem disso, Manuel ia escoltado por um sargento do Exercito, e o militar cinhia uma espada na cinta.

Algo de punivel devia ter praticado o homem que conquistara pelo seu bom comportamento a liberdade, sob condições, até a conclusão da pena, de accordo com a lei. A não ser assim, como explicar a situação vexatoria do ex-preso?

UM CRIME SINGULARISSIMO

Manuel do Carmo tem uma condemnação de seis annos. Cumpridos quatro, requereu e obteve o livramento condicional.

O seu crime constitue um episodio singular, pelas circumstancias que o rodeiam.

Certo dia, o individuo Alvaro de Carvalho, encarregado de alugar umas casinhas, foi cobrar o aluguel da de Pedro Luiz de Castro. O devedor não quiz satisfazer o pagamento e os dous homens passaram a discutir, até que, de commum accordo, deliberaram ir a uma delegacia de policia, afim de entregarem a solução do caso á autoridade.

A espera de Alvaro, temendo que Pedro assassinasse seu parceiro durante o trajecto, chamou Manuel do Carmo, que era vizinho, e supplicou-lhe:

— Acompanhe os dous homens, sem que elles saibam, e não deixe Pedro matar meu parceiro.

Manuel, penalisado da mulher, prometteu velar pela segurança de Alvaro. E seguia, a regular distancia, os dous homens.

Em certa altura, Manuel viu Pedro e Alvaro saltarem para os lados e ouviu um tiro de revolver. Julgou logo que o encarregado das casinhas corria

Manuel do Carmo de Magalhães Neto,, o liberado condicional, e Manuel Lino de Magalhães Neto o insubmisso militar...

perigo e, fiel ao seu compromisso avançou para Pedro e cravou-lhe a lamina de uma faca.

Julgava, assim, ter salvo Alvaro da morte. Mas, serenados os animos, veiu á luz uma verdade surprehendente. Quem dêra o tiro, errando, aliás, o alvo, fôra Alvaro e não Pedro. De modo que, furando-o com a faca, Manuel fez o que Alvaro não conseguiu fazer. Matou Pedro, um innocente, uma creatura apaziguadora, talvez, uma verdadeira victima de Alvaro.

DOUS HOMENS NUM SO'...

Depois de quatro annos de carcere, Manuel do Carmo reconquistou, como já dissemos, a liberdade a que fez jus pela sua conducta na prisão. Quem mais trabalhou por elle foi sua velha mãe, que vivia a empenhar relógios aos membros do Conselho Penitenciario, a pedir pelo filho querido.

— Que é isto, Manuel?! — perguntou-lhe um funccionario da Correcção ao vel-o naquelle estado de abatimento, escoltado por um militar.

O liberado condicional contou a triste historia de sua situação.

Desde que sahira do presidio vivia muito feliz em Nictheroy, onde tinha um optimo emprego, ultimamente, estudara para tomar parte num concurso e estava certo de conseguir uma collocação ainda melhor. Foi quando a policia o prendeu e o apresentou as autoridades militares.

— Prenderam-me como insubmisso — explicou Manuel — e encarceraram-me num xadrez sordido do 3º Regimento de Infantaria, onde nem tenho cama para dormir. Tudo porque não attendi ao chamado para a incorporação, depois do sorteio. Mas como queriam que fosse apresentar-me ao quartel, se me chamaram quando eu estava cumprindo minha pena nesta casa?!

Manuel allegou as autoridades militares que deixou de attender ao sorteio por ser, na epoca, um correccional, e correccionaes não se podem transferir das prisões para os quarteis...

Mas acontece que o homem foi processado com o nome de Manuel do Carmo Magalhães Neto e foi sorteado com o de Manuel Lino de Magalhães Netto. (O autor accidental da morte de Pedro havia dado o nome errado á policia, para evitar a mancha do verdadeiro).

Agora, o liberado, defendendo-se do crime de insubmissão, dizia que Manuel Lino estava no exercito. Mas as autoridades o contrariam. Manuel do Carmo é que estava na prisão...

E VOLTARA' PARA A PRISÃO?

Emquanto não se preenchiam as formalidades para restabelecimento da identidade do ex-correccional, Manuel ia penando no xadrez.

Todos os seus sonhos de trabalho foram aos poucos ruindo. Já perdera o concurso para que se inscrevera. Sua velha mãe desesperava-se com a injustificavel separação que lhe fora imposta.

Ha poucos dias, então, Manuel teve uma attitude que muito o compromette perante o conselho penitenciario.

Desanimado de obter justiça em pouco tempo, aproveitou-se da circumstancia de sahir escoltado por um sargento para evadir-se.

Manuel, foragido, sem dar conta dos seus actos ao juiz de quem depende, incorreu numa grave falta, como liberado condicional que é.

Hontem, a policia conseguiu captural-o e entregou-o ao 3º Regimento de Infantaria.

E já se diz, na Correcção, que Manuel, depois de prestar contas ás autoridades militares, vae voltar a ser o encarcerado que era...

TRISTE OCCURRENCIA

Um chefe de familia fulminado por uma descarga electrica

Na casa da rua Sá n. 287, no Encantado, verificou-se hontem uma occurrencia impressionante.

O Sr. Manuel Vieira Maciel, proprietario de vehiculos de transporte, e alli domiciliado em companhia de sua esposa e filhos, á tarde, com a intenção de cortar um dos galhos de uma arvore do quintal subiu na mesma e poz-se a executar o serviço.

Em dado momento, porém, perdendo o equilibrio, suspendeu-se num fio electrico que passa junto á arvore e recebeu tão forte descarga que o fulminou.

Scientificada do triste facto a policia do 20º Districto esteve no local e fez remover o cadaver para o Necrotherio do Instituto Medico Legal.

QUANDO JOGAVAM O "MONTE"

Os jogadores receberam a policia a bala, travando um tiroteio, do qual sahiu ferido um delles

A policia de 6º districto ha dias tendo detectado de que na casa destinada, de numero dos numeros n. 2 e na de ruas Germano Velho, 297, reuniam-se a noite varios individuos para jogar a monte, teve o facto conhecimento do 2º delegado auxiliar para as devidas providencias.

Aleides Fernandes, ferido

Assim, essa autoridade acompanhada dos commissarios Morto Sena, Eduardo Boselli e uma turma de investigadores partiu para a Penha, indicado hontem pela madrugada o dia certo. As casas.

Batendo a porta da casa de numero 297 os commissarios, apercebendo-se da policia fizeram varios disparos conseguindo muitos evadirem-se.

A policia, em vez, em vista das armas e cessado o fogo os policiaes apertaram o cerco conseguindo prender cerca dos jogadores, que foram conduzidos para a 4ª delegacia auxiliar.

Um delles, o tecelão Aleides Fernandes foi ferido na perna esquerda pelo que foi recolhido ao Hospital de Pronto Soccorro, após ser medicado no posto central de Assistencia.

Hontem foi elle ainda interrogado pelo delegado de 6º districto, declarando que se reunira a outros operarios como elle, na casa n. 2 de Ladeira de Azcurra para um jogo de cartas. Cidade de surpresa pela policia pretendeu sahir por uma das janellas da referida casa evitando assim passar pelo vexame de ser preso, coisa que pela primeira vez em sua vida se verificava e que justamente nessa occasião sentiu-se baleado na perna. Disse não precisar bem se o tiro partiu de dentro da casa onde a policia achava-se de entrar ou da rua, mas se afirma mais ter sido desferido de dentro de casa.

Quanto aos seus antecedentes, dá-os Alei-les serem bons pelo que autorisa a que demonstrem o contrario.

MORTO POR UM TREM EXPRESSO EM MADUREIRA

Foi restabelecida a identidade da victima

Em nossa edição anterior noticiamos ter sido morto por um trem expresso na estação de Madureira um individuo desconhecido que como tal fora removido para o Necrotherio do Instituto Medico Legal, pela policia do 23º Districto.

Hontem a triste foi apurada a sua identidade.

Trata-se do empregado da Limpeza Publica Sebastião Dutra do Silva, de cor preta, solteiro e morador a rua Maria José n. 151, em companhia de seu cunhado Agostinho Floriano Alves a pessoa que fez o reconhecimento.

SUICIDIO DE UM EX-MARINHEIRO

O internamento de "Pernambuco"

No cemiterio de S. Francisco Xavier foi sepultado hontem á tarde o cadaver de um individuo nacional José Antonio Ribeiro, que suicidou-se ante-hontem na rua Lins, local em que por estar em viagem não poder relatar da Nota interval de "seafend" e são ignorados a qual delle graves amidos.

Nos funerais do "Pernambuco" compareceu grande numero de pessoas, entre os "Embrulhos" da zona do Alaor, que era elle muito conhecido e cabendo ao seu nome o prestativo e de sempre expansivo.

NASCEU NO POSTO CENTRAL DE ASSISTENCIA

Theonila Candida Julia, de 45 annos, casada e moradora em Alonso, viajava hontem á tarde num trem da Leopoldina Railway quando já proximo á estação Barão de Mauá sentiu-se mal.

Chamada a Assistencia, assim que o trem chegou, referida estação, uma ambulancia foi ao local e conduziu para o Posto Central a enferma que ao chegar alli deu á luz um interessante menino, bastante robusto.

A parturiente foi em seguida removida para a Santa Casa onde ficou internada.

ATTINGIDO POR UMA CARGA DE CHUMBO

O operario Norival dos Santos, de 28 annos, solteiro e brasileiro, ao passar pela estrada Ricardo de Albuquerque foi alvejado e ferido no thorax por uma carga de chumbo de espingarda de caça.

A victima ignora de onde partiu o tiro, bem assim o seu agressor.

Depois de medicado, pela Assistencia do Meyer retirou-se.

JOGAVA FOOTBALL E QUEBREU A PERNA

No campo do Fluminense F. Club, jogava hontem á tarde um outro, Joaquim Leite Cabral, quando do dar um salto, escorregou no gramado e sahiu, fraturando a perna esquerda.

Joaquim, que é brasileiro, tem 20 annos, empregado no commercio e reside á rua Paysandu, 244.

Foi medicado pela Assistencia e recolheu-se á sua residencia.

PROCESSADO POR USO DE ARMAS

Armado com uma navalha foi encontrado hontem na Praça Mauá Edouardo Telles, sujeito já por diversas vezes preso como vadio.

Levado para a Policia Central, foi tambem preso por investigadores da 4ª auxiliar Maximo Paes de Moraes, servindo de Bando Publica, nomeado pelo Juizo da 4ª Pretoria Criminal como incurso no art. 400 do Codigo Penal, tendo sido recolhido á Casa de Detenção.

FORAM PRESOS O LADRÃO E O "INTRUJÃO"

A bordo de uma das lanchas da Companhia Nacional de Navegação Costeira, que alli trabalhava como agressado, furtou do mestre Eurilino José da Silva um relogio de ouro "Omega" e MW corrente tambem de ouro que vinha "Larrey" José da Silva.

A 3ª delegacia auxiliar que os "Investigadores" fez que conseguiu prender o unitario e o "intrujão" em poder de quem foram apreendidas as duas mutilas.

LADRÕES MASCARADOS

S. PAULO, 3 (A.) — Hontem, á 22 horas, na Avenida dos Estudantes, o padeiro Manoel Porel, foi assaltado por dous individuos mascarados.

Manoel sacou do seu revolver, fazendo varios disparos contra os assaltantes, que amedrontados, fugiram.

CAHIU NA RESIDENCIA

Em consequencia de uma queda, no caso certo restito, á rua Adriano n. 62, em Todos os Santos, soffreu fractura exposta do rotulo direito, o menor Moldado da Silva Mendonça de 15 annos, brasileiro.

A Assistencia do Meyer soccorreu-o.

A POLICIA DEITOU A MÃO A UM COPEIRO LADRÃO

A falta de regularisação dos serviços domesticos, continuam dando margem a que ladrões disfarçados em criadas de servir commettam roubos e furtos com a maior facilidade.

O que occorreu na casa de pensão de Clotilde Teixeira, á rua do Rezende n. 112, foi um desses casos.

Apresentando-se alli ha dias, Maximo Luiz Pereira, com um falso attestado de conducta, com a assignatura Mariano de Lima, alli conseguiu collocação como copeiro e alguns dias depois desapparecia furtando quarenta mil réis em dinheiro e joias avaliadas em tres contos e seiscentos mil réis.

Apresentada queixa na delegacia do 12º districto estava o copeiro ladrão sendo procurado, quando hontem foi encontrado na praça Tiradentes, disfarçado com uns óculos, mas logo reconhecido pelo investigador que o prendeu, trazendo ainda as joias embrulhadas e que attribuiu ao cinto, quando preso.

Levado a delegacia local onde foi verificado trazer tambem um revolver que momentos antes tirara do penhor, foi mandado para a delegacia do 12º districto, afim de ser processado.

LADRÃO E PERVERSO

Furtou a pobre mulher e ainda esbordoou-a

O individuo Francisco Serrano foi a estação de Campo Grande e ali tentou conhecimento com a rapariga octavia, de 61 annos, de idade, que conta com 22 annos.

Depois de passarem por algum tempo, Herrote convidou-a a fazer um passeio pela cidade e ella acceitou.

Tomaram um trem, naquella localidade, e ao desembarcarem na estação "Rodo" H.

Logo que ali chegaram, Serrano, em vez de passear, como prometera, levou Octavia para o Parque Guanabara n. 200, onde reinava commodo.

Ali, e por verso, se apossou de Octavia, que a rapariga trazia uma bolsa e ainda a esbordoou-a.

Aos gritos da victima, acudiu um outro morador da casa, e a policia, sendo effectuada a prisão de Serrano.

Levado para a delegacia do 18º districto foi autuado em flagrante.

ENVOLVIDO EM UM CONFLICTO

Levou duas facadas e em estado grave foi hospitalisado

Varios individuos em frente a um botequim da rua Rego Barros, hontem á noite travaram uma discussão que momentos depois se transformou em um conflicto renhido.

Estavam elles a latar, aggredindo-se a cacetadas, quando um delles, que havia levado uma forte pancada, avançou para o contendor, sacando de uma faca para feril-o.

Nesse occasião José Maria Passos, que conhecia um delles, metteu-se de permeio, levando nessa occasião uma facada no thorax e outra no abdomen.

O pobre homem, que é portuguez, casado, de 34 annos e residia naquella rua n. 28, foi conduzido ao Posto Central de Assistencia, sendo medicado e em seguida, devido a gravidade dos ferimentos, foi internado no Hospital de Pronto Soccorro.

AGGRESSÃO COVARDE

Uma pobre velha espancada

Reside na casa de moradia collectiva da praça da Republica, 54, a pobresinha Balbina de Moraes, de 73 annos.

Hontem, pela manhã, o pintor João Teixeira, á viva força, quiz apossar-se de uma lata de propriedade da velhinha.

Vista como era natural, oppoz-se a obstaculo a descabida pretensão do pintor, travando com ella calorosa discussão.

Não satisfeito com o caso, agrediu João Teixeira com a ponta de uma bastre de ferro e investiu contra Balbina, fraturando-lhe o braço esquerdo e fornecendo-lhe varios pontos na cabeça.

O covarde agressor fugiu e a sua victima foi medicada pela Assistencia.

A PORTA ESMAGOU-LHE O DEDO

Ao fechar a porta da casa em que reside, á rua da America n. 127, Zilah Capemiho, de 20 annos, feriu-se de tal fórma que teve com um dedo da mão direita esmagado.

No Posto Central de Assistencia foi soccorrida e retirou-se para sua casa.

DECRETOS ASSIGNADOS HONTEM

O Sr. Presidente da Republica assignou hontem os seguintes:

Na pasta da Justiça — Nomeando em disponibilidade e professor catheddratico de theoria e pratica do Processo Criminal da Faculdade de Direito de Recife, Dr. Genaro Lima de Barros Barreto Guimarães.

Na pasta da Viação — Resolvendo o estabelecimento dos aeroportos publicos, destinados aos hydroaviões.

Na pasta da Marinha — Nomeando o Capitão de Fragata Manoel Alves de Souza para commandante do tender "Ceará"; o Capitão Tenente Nelson Portilho, para commandante da fortaleza de Anhatomirim; o Capitão-Tenente Aristides Francisco Damasio para commandante da Escola de Aprendizes Marinheiros de Santa Catharina; o Capitão de Fragata João Francisco de Azevedo Milanez para inspector do Arsenal de Marinha de Matto Grosso.

Concedendo demissão do serviço da Armada ao 2º tenente do corpo de officiaes da Armada, Affonso Augusto Rodrigues de Vasconcellos.

Mandando reverter ao quadro ordinario, o Capitão-Tenente Augusto Shaw Ferreira, por ter terminado a licença que lhe fôra concedida para empregar-se na marinha mercante.

Promovendo, Manoel Francisco de Lemos, servente da Directoria do Expediente da Secretaria da Marinha ao cargo de correio, por merecimento e ajudante de porteiro da extinta Directoria Geral de Contabilidade da Marinha, por antiguidade, o continuo Waldemar Lopes Ferreira.

Promovendo por antiguidade, ao posto de capitão-tenente, o 1º tenente do corpo de officiaes da Armada, Antonio Rogerio Colin.

Exonerando o Capitão de Fragata Rogerio Augusto de Siqueira de inspector do Arsenal de Marinha de Matto Grosso; o Capitão-Tenente José Paranaguas, ser' de Sá, de commandante da Escola de Aprendizes Marinheiros de Santa Catharina; o Capitão-Tenente Samuel Brasileiro da Silva, de commandante da fortaleza de Anhatomirim; o Capitão de Fragata Benjamin Goulart, de commandante do tender "Ceará".

Na pasta da Guerra — Approvando o regulamento para a Escola de Engenharia Militar.

Approvando o regulamento da Escola de Applicação do Serviço de Veterinaria do Exercito.

Exonerando o Major Mario José Pinto Guedes do logar de adido militar junto á legação do Brasil no Paraguay e nomeando para o referido logar o Capitão de Infantaria João Barbosa Leite.

Concedendo ao Capitão Paulo de Figueiredo a exoneração que pede do cargo em commissão, de professor da segunda aula do 3º anno do curso de Infantaria da Escola Militar.

Transferindo, na infantaria, o Major Julio Iedio Parintins Pereira do 23º batalhão de caçadores em Araçatuy para o 1º do 12º Regimento em Ponta Grossa; Mario José Pinto Guedes, do quadro supplementar para o ordinario, sendo classificado no 23º batalhão de caçadores; Alfredo Ladio Ferreira, do quadro ordinario para o supplementar; o Capitão João Moraes de Niemeyer, da 2ª companhia do 15º batalhão de caçadores, em Curitiba, para ajudante do 13º Regimento, em Ponta Grossa; na cavallaria, os Capitães Ricardo de Freitas Evangelho, do cargo de ajudante do 7º Regimento Independente, em Sant'Anna, para o 1º esquadrão do 7º Regimento, em Uruguayana; na artilharia, os Majores José da Silva Barbosa, do 2º para o 1º grupo do 8º Regimento Montado, em Pouso Alegre; Rudyard Espinola do Nascimento, do 1º para o 2º grupo do mesmo regimento; o Coronel Oscar de Almeida, do 6º Regimento, em Cruz Alta, para o 1º, sem effectivo, em Campinas; os Tenentes Coroneis José Gomes Carneiro, do quadro ordinario para o supplementar; João Baptista Marcarenhas de Moraes, deste quadro para o ordinario, sendo classificado no 6º Regimento Montado; na infantaria, o Coronel Raudolpho Gesque, do 8º batalhão, em S. Leopoldo, para o 11º de caçadores, em Dinamantina, e Tenente-Coronel Galileu Luiz Esteves, do 9º batalhão, em Cajuru, para o 8º de caçadores; na cavallaria, o Coronel Almeiro de Moura e Maiores Kurtz Alves do Bonfim, Estacio Gomes de Abreu e Francisco Gil Castello Branco, do quadro ordinario para o supplementar; os Majores José Sylvestre de Melo, do 6º Regimento, em Alegrete, para o 7º, em Sant'Anna; Leopoldo Henrique Brauns, do 1º Regimento, em S. Pedrito, para o 3º, em S. Luiz; Nathanael Ribeiro Nunes, do quadro supplementar para o ordinario, sendo classificado no 6º Regimento.

TELEGRAMMAS

IRLANDA

FOI REELEITO O GABINETE DO PRESIDENTE CORGRAVE

DUBLIN, 3 (U. P.) — O Dail Eireann, por 50 contra 46, reelegeu o Gabinete do Presidente Cosgrave.

O PRESIDENTE COSGRAVE DECIDIU CONSERVAR O GABINETE ANTERIOR

DUBLIN, 3 (U. P.) — O Sr. William Cosgrave, presidente do Conselho do Estado Livre, com o apoio do Partido Fianna Fail, decidiu conservar o seu Gabinete anterior, o que parece provocará prolongados debates no Dail Eireann.

ESTADOS UNIDOS

AS MANOBRAS ANNUAES DAS FORÇAS AREAS MILITARES

LOS ANGELES, 3 (A.) — Começaram hontem as manobras annuaes das Forças Aereas Militares dos Estados Unidos.

Estas manobras durarão cerca de tres meses devendo os aviões tomar parte nas mais de 100 actiões de caça e de bombardeio.

O AVIADOR MENDELL FOI PRESO POR VIOLAR AS LEIS DE IMMIGRAÇÃO MEXICANAS

NEW YORK, 3 (U.P.) — Noticias recentes informam que os guardas aduaneiros do Mexico prenderam na fronteira da Baixa California o aviador Mendell, antigo detentor do recorde mundial de resistencia, acessado de transporte clandestinamente para aquelle paiz emigrantes nipponicos. O aparecimento de Mendell foi ao que adiantam taes informações, confirmado pelos autoridades competentes.

PARA OS DOENTES ACTUALMENTE EM TRATAMENTO NO INSTITUTO CURIE EM PARIS

NEW YORK, 3 (A.) — A Sra. Andrew Carnegie fez hontem doação a senhora Curie desse Instituto de 50 radiums de apellidos, no valor de 24000 dollares, destinados a doentes actualmente em tratamento no Instituto Curie em Paris.

UMA ESTRADA DE FERRO EXPLODIRA SUBTERRANEAMENTE

BROADWAY

NEW YORK, 3 (U. P.) — Deu-se hoje, na rua 39 do Broadway, uma serie de explosões subterraneas, que abalou os edificios e causou pânico entre os empregados, que trabalhavam nesses edificios. Nessas edificações funccionam o Banco Internacional e Bancos Americanos de Nova Yorque, alem de alojar semaforos e estabelecimentos. Após, diversas publicas, os quaes "Bonne Creek Company" (Companhia de fogos de artificio) situado perto de Bronx. Morreram dez pessoas, calculando-se em oitenta o numero dos feridos.

MEXICO

O PRESIDENTE ORTIZ RUBIO COMPLETAMENTE RESTABELECIDO

MEXICO, 3 (A.) — O Presidente Ortiz Rubio, completamente restabelecido dos ferimentos soffridos no attentado de fevereiro, retomou nestes ultimos tres dias todas as suas habituaes occupações.

COLUMBIA

O GOVERNO ESTA DISPOSTO A DEMITTIR-SE

BOGOTA', 3 (U. P.) — Os jornaes affirmam que o gabinete está disposto a demittir-se. O presidente Abadia está consultando os leaders de todos os partidos, com o intuito de organisar um ministerio de concentração nacional.

URUGUAY

A REPRESENTAÇÃO DO URUGUAY NO PROXIMO CONGRESSO DE ARCHITECTURA DO RIO

MONTEVIDEO, 3 (A.) — O Conselho Nacional de Administração votou hoje o credito necessario para a representação do Uruguay no proximo Congresso de Architectura do Rio de Janeiro.

CHILE

O SALITRE CHILENO EMPREGADO COMO ADUBO NA ITALIA

WALPARAISO, 3 (A.) — Chegou a esta cidade o Secretario da Embaixada do Chile em Roma Sr. Paulo Valdez que declarou aos representantes da imprensa ter conquistado o premio de 100.000 liras na Bolsa do trigo da Italia, um agricultor que empregara para o adubo das suas terras o salitre chileno.

ARGENTINA

CHEGADA DE TURISTAS BRASILEIROS

BUENOS AIRES, 3 (U. P.) — Chegou aqui o vapor "Badoudy", do Lloyd Brasileiro, trazendo numerosos turistas do Brasil, passageiros de Manaos, Rio de Janeiro e Santos.

SERVICOS ECONOMICOS E COMMERCIAES DO MINISTERIO DO EXTERIOR

NOTAS EXTRAHIDAS DO BOLETIM DIARIO

PARA O BRASIL — Segundo communicação do nosso Adido Commercial em Vienna, a firma A. Goldbeck — Monopol Kehrtoff-Wonke, cujo endereço é — Kopernikusgasse, 3 — Vienna, tem interesse em entrar em contacto com exportadores brasileiros, de possibilidade para o que pede preços e amostras.

— A importação de peaulistas brasileiros pelo porto de Buenos Aires, segundo informa o nosso Consulado nessa cidade, estabeleceu-se 2.594 toneladas, no valor de $ 160.000, em 1929, contra 4.474 toneladas no valor de $ 277.440, em 1928. Em 1927 a 1928 que representaram um figura o fumo cuja importação foi de 1.174 toneladas, no valor de $ 127.000 contra 327 toneladas em 1928; caso augmento é tanto mais digno de nota, quando consideramos que não houve importação alguma desse nosso producto em 1924. Outro artigo novo para o mercado ainda ha dous annos e que vem registrando augmento sensivel — as nozes frescas — cuja importação foi de 80.000 kilos em 1928, sendo 91.000 kilos de laranjas; sobre o assunto, esse importante registra um augmento de 77.289 kilos.

Quanto ao café houve um liger ro afrouxamento, tendo sido a differença para menos, de 1.028.320 kilos. Discriminando a importação pelos portos de embarque notamos a acentuação que tem no mercado de Rondôes os cafés da Bahia e de Pernambuco, representados por 0.42% e 0.40% respectivamente, enquanto que Santos figura com 13.360 Cuecas e o Rio com 2.407 sacas.

O café figura com a maior parcentagem da importação de algumas brasileiras pelo porto de Rondôes, cujas cotações se elevaram ao total de 91.201 sacas.

Foi com relação ao cacau que mais se accentuou o decrescimo. Deixou de ter alcançado 92.300 kilos em 1928, 81.000 kilos em 1927 e 647.500 kilos em 1926, esta importação baixou subitamente para 10.600 kilos em 1929.

Devido a propaganda realizada por occasião da Feira de Bordéos em 1928, a nossa herva mate figurou em 1929, nas estatisticas francezas com 15.086 kilos.

— Informa Victor Bersani & Cia., de Zollikon-Zurich, Suissa, Segundo informa o Addido Commercial em Paris, deseja entrar em relações commerciaes com firmas brasileiras exportadoras de mate. Essa firma declarou poder importar eventualmente 20 a 30 mil kilos de mate.

PARA O EXTERIOR — O Estado de Goyaz vendo nas suas reservas nativas de babassú, uma nova e grande fonte de vida economica, resolveu iniciar estudos sobre o assumpto, com o intuito de facilitar a exploração desse producto.

Do inquerito aberto a respeito das probabilidades que oferecem os babassuaes goianos, infere-se que os Municipios onde ficam localisadas as mais densas florestas de babassú, são os de Boa Vista, do Tocantins, Pedro Afonso, Porto Nacional, Santa Maria do Tugaratinga e Cavalcante. No Norte do Estado, onde os teres podem ser adquiridos no arc. es modicos.

Calcula-se que nessa zona de palmeiras de babassú estão distribuidas por hectares, na proporção de mil pés por hectare.

Não obstante a situação controll desse Estado, a exploração do babassú encontra, no tocante a via de communicação, com os seguintes recursos: Boa Vista do Tocantins, Pedro Affonso e Porto Nacional estão servidos na navegação do rio Tocantins, que parte do Estado de Goyaz, vae a Porto Nacional. Santa Maria do Tagaratinga conta com duas estradas, ainda em construcção, sendo uma que parte de Barreiras, no Estado da Bahia e outra que parte do Sitio d'Abadia, em Goyaz. O Municipio de Cavalcante conta com a estrada de Vianopolis a S. João de Cunhatinga, em Goyaz.

As estradas de ferro mais proximas desses Municipios são as da Alcobaça e Prado, da Rainha, Estado do Pará e a de São Luiz a Caxias, no Maranhão.

Para o Municipio de Santa Maria de Tagaratinga as ferrovias mais proximas são a de Jequeriça a capital da Bahia, a Central do Brasil em Pirapora e a Goyaz que distam cerca de 130 kilometros.

Para o Municipio de Cavalcante a estrada de ferro mais proxima é a Goyaz que fica a 300 kilometros de distancia mais ou menos.

As sahidas, porém, consideradas como mais rudimentares são pelo Tocantins e rio do Somno que cortam aquelles Municipios e pelo S. Francisco e seu affluente o Rio Grande, onde ha serviço de navegação.

INTERIOR

PERNAMBUCO

FOI VENDIDA UMA FABRICA DE PHOSPHOROS

RECIFE, 3 (A.) — Foi vendida ao Syndicato Brasileiro de Phosphoros a Fabrica de Phosphoros Tessa, pela importancia de cinco contos.

INSTALLOU-SE A TERCEIRA SESSÃO ORDINARIA DA 13ª LEGISLATURA

RECIFE, 3 (A.) — Installou-se solemnemente, no edificio da Camara, a terceira sessão ordinaria da 13ª Legislatura do Congresso do Estado, sob a presidencia do senador Julio Bello, presidente do Senado.

Leu a quarta e ultima mensagem do Governador Estacio Coimbra ao Legislativo do Estado.

Um batalhão da Força Publica se prestou as continencias do estilo em frente ao edificio.

Dos tribunais de honra assistiram ao acto os consules estrangeiros, altas autoridades, federaes e estaduaes, e outras pessoas gradas.

Após a sessão, os congressistas dirigiram-se, em Palacio em visita ao Governador, que foi cumprimentado, em nome do Legislativo, pelo senador Julio Bello, agradecendo o Sr. Estacio Coimbra em breve discurso.

O DEPUTADO JOSÉ PEREIRA NÃO FOI PRESO

RECIFE, 3 (A.) — Telegrammas recebidos directamente de Princeza desmentem que o deputado José Pereira tenha sido preso no Quartel de Tavares.

S. PAULO

O ANNIVERSARIO DA FUNDAÇÃO DA FACULDADE DE MEDICINA

S. PAULO, 3 (A.) — Comemorando o 57º anniversario da sua fundação, a Faculdade de Medicina de S. Paulo realizou, hontem, concorrida sessão solemne.

A's 13 horas, no amphitheatro de medicina legal daquelle estabelecimento de ensino superior, foi iniciado o acto festivo da inauguração dos cursos, sob a presidencia do Dr. Pedro Dias da Silva, Director da Faculdade, que pronunciou algumas palavras sobre o acto, dando, em seguida, a palavra ao orador official, Dr. Ludgero da Cunha, que pronunciou um discurso assignalando a significação que tem, na cultura paulista, a Faculdade de Medicina.

Antes de encerrar-se a sessão, á qual compareceram muitos professores, assistentes e alumnos da Faculdade, alem de representantes da imprensa, o presidente do Centro Academico "Oswaldo Cruz", Sr. Paulo Villela de Andrade, em nome dos alumnos, fez tambem um discurso dizendo da satisfação dos academicos pelo inicio dos cursos.

O JURAMENTO A' BANDEIRA

S. PAULO, 3 (A.) — Realisou-se hontem, ao quartel do Batalhão Escola da Força Publica o acto solemne do juramento á bandeira, prestado por 1500 homens, alistados todos, voluntariamente, nos diversos corpos no ultimo trimestre do anno corrente. Estiveram presentes a esse acto o Coronel Jovitiano Brandão, Commandante Geral da Força Publica, representantes das diversas unidades da Milicia Estadual, alem de innumeros officiaes e representantes da imprensa.

Pelos voluntarios foi prestado compromisso deante do commandante do batalhão, tendo preleccionado sobre a significação desse juramento o capitão-ajudante Domingos Ramos.

O TOTAL DOS ELEITORES NO MUNICIPIO DA CAPITAL

S. PAULO, 3 (A.) — Na segunda quinzena de Março ultimo foram alistados, apenas, seis eleitores no municipio da capital.

O total de eleitores attinge, agora, a 114.117.

A SITUAÇÃO DO CAFÉ — A TABELA DE CAFÉS BAIXOS PEIORES (SAPS FINOS)

S. PAULO, 3 (A.) — O Presidente do Instituto de Café recebeu, hontem, uma commissão dos directores da Associação Commercial de Santos, que fez a entrega ao Sr. Salles Junior de um memorial sobre a tomada de certas barras existentes em Santos, por fins que deverão decorrer de Antonio, sem passar pelos armazens reguladores.

Tambem será apresentado ao Sr. Salles Junior um outro memorial sobre o assumpto, que lhe dirigiu a Sociedade Rural Brasileira.

ACQUISIÇÃO DE UM PREDIO QUE SERÁ DESTINADO AO FUNCCIONAMENTO DA SECRETARIA DA VIAÇÃO E OBRAS PUBLICAS

S. PAULO, 3 (A.) — O Governo do Estado adquiriu hontem o predio sito á rua Riachuelo n. 55, pela quantia de 8.333$333.

Esse predio era de propriedade do Sr. Carlos Leonel de Magalhães e destina-se ao funccionamento da Secretaria de Viação e Obras Publicas do E. Paulo.

RIO GRANDE DO SUL

PROHIBIDA A VENDA DE PAPAGAIOS, CATURRITAS E ARARAS

PORTO ALEGRE, 3. (A.) — A fiscalisação sanitaria da Directoria de Hygiene prohibiu rigorosamente a venda de papagaios, caturritas e araras, quer no recinto do mercado municipal, quer em qualquer outro local.

A partir de amanhã, toda e qualquer ave daquella familia, exposta á venda, será apprehendida e sacrificada.

RIO GRANDE DO NORTE

O NOVO EDITICIO DO QUARTEL DO 21º REGIMENTO DA POLICIA ESTADUAL

NATAL, — Foi inaugurado pelo presidente do Estado Dr. Juvenal Lamartine o edificio do Quartel para o R. de Policia Estadual.

Possue accommodações amplas e confortaveis, de accordo com os preceitos da hygiene moderna.

Balanço na 1ª Pagadoria do Thesouro Nacional

Pelo director de Contabilidade do Ministerio da Fazenda foi hontem designada uma commissão composta dos 1º, 2º e 4º escripturarios do Thesouro Manoel Madruga, Francisco Bustamante e João Pinto da Fonseca para proceder o balanço nos cofres da 1ª Pagadoria.

Os trabalhos se prolongaram até as 20 horas, tendo sido verificada a perfeita exactidão do saldo de 6321035507 em poder do pagador Lilia Pereira de Souza, com o livro Caixa, onde foi lavrado o respectivo termo.

O BRASIL NA BELGICA

Uma recepção na Embaixada em Bruxellas

BRUXELLAS, Março (A.) — O Embaixador do Brasil nesta capital e senhora A. de Feitosa offereceram em 18 do corrente um jantar na Embaixada, em homenagem ao Sr. Jaspar, Primeiro Ministro do Governo belga e de sua senhora.

Sentaram-se á mesa mais as seguintes pessoas: O marquez Durazzo, Embaixador da Italia; o Embaixador da Inglaterra e Lady Granville; o Conde Perretti de la Rocca, Embaixador de França; a condessa de Ribbano da Corte belga; o principe e a princeza de Méroüe Westerloo; o Governador da Provincia de Antwerpia e a baroneza Helvoet; o Sr. Adolphe Max, Ministro de Estado, burgomestre da cidade de Bruxellas; o Chefe do Protocollo e a Sra. Papelans de Morchove; o Ministro de Venezuela e a Sra. A. Colli; o Ministro da Allemanha e a Sra. Horstmann; o Ministro da Polonia e a Sra. Jakowska; o Encarregado de Negocios da Grecia e a Sra. Kapsamelis; o Encarregado de Negocios do Equador e a Sra. Guzman; o Secretario da Embaixada do Brasil e a Sra. Graça Aranha; o Sr. Ed. Machado Junior, Secretario da Embaixada do Brasil.

Após o jantar teve logar um concerto de musica.

A COHESÃO DO PARTIDO REPUBLICANO

Proseguindo nos seus commentarios, "A Federação", de Porto Alegre, pergunta "onde estão os orgãos de publicidade, os elementos de direcção partidaria, as forças representativas do nosso partido" que hajam discordado do pronunciamento do Sr. Borges de Medeiros

PORTO ALEGRE, 3 (A.) — Sob o titulo "Unidade como arma", a "Federação" publica hoje o seguinte editorial:

— No momento em que a imprensa nacional tenta lançar a discordia entre os homens do nosso Partido, invocando razões onde mal se occulta o espirito mistificador que as inspira, tem evidente opportunidade as declarações que o illustre deputado eleito pelo Partido Republicano, Coronel Francisco Flores da Cunha, acaba de fazer a "Folha da Noite", do Sant'Anna do Livramento.

A fidelidade com que as palavras alli proferidas reflectem a nossa situação partidaria e a autoridade moral de quem as emitiu, dão a essa entrevista uma particular significação, tornando-a um elemento decisivo no sentido de fazer cessar certas explorações de cujas inferiores finalidades o nosso povo, felizmente já se aperceberam.

Inquirido pelo jornalista sobre os incidentes que tanta repercussão tiveram dias atraz, decorrentes das declarações attribuidas ao eminente chefe do Partido Republicano, disse S. S.:

— "Conheço que foi, pela entrevista a "A Federação", o modo exacto de pensar do nosso eminente chefe sobre o momento politico, todas as duvidas se dissiparam e ninguem cuidou de outra cousa que não fosse cada um agir com unidade de vistas para que o nosso partido continuasse a ser, como até agora, a mais completa e poderosa organização politica do paiz".

De facto, após as "demarches" de que resultou a fal comprehensão do pensamento do Sr. Borges de Medeiros, todos os republicanos que particularmente dos mesmos incidentes retomaram a sua actividade partidaria normal, nada subsistindo que possa prejudicar a efficiencia, nem a coheisão republicana, nem o vigor dos vinculos que nos ligam ao nosso grande chefe.

"A's intempestivas, instantaneas e conhecidas affirmações de que está abalada a nossa economia partidaria, responderemos pedindo que nos apontem onde estão os orgãos de publicidade, os elementos de direcção partidaria, as forças representativas do nosso partido e que mantenham qualquer attitude de discordancia ou com a orientação traçada á nossa acção politica pelo Sr. Borges de Medeiros.

Como affirmamos, os chefes e as commissões executivas municipaes demonstram, na firmeza das posições, que mantem o animo decidido, de destemorosos, qual o de proseguir como até aqui desatro da ordem.

Os principios e sentimentos que formam o nosso inestimavel patrimonio moral, as columnas sob a sua direcção immediata, são compostas da massa partidaria que, mesmo antes da proclamação da Republica, quando iniciava a filtração da corrente democratica, conquistou as primeiras honras na construcção da Republica e não mais cessou sua actividade, cooperando brilhantemente, devotadamente, infatigavelmente, para as condições de periodo augmento moral e material, social e politico.

Nem se comprehenderia norma diversa de conducta.

A par dos laços de natureza doutrinaria que orientam no mesmo rumo os republicanos diegrandenses, outros motivos, com faculdades equivalentes, quanto ao poder de coheisão, nos proximam uns dos outros para todos juntos nos conjugarmos com a segurança dos sacrificios feitos e dos de que somos capazes, com a recordação de amigos que já perdemos mas que em vida se consagraram aos ideaes que são o nosso por sua acção, por sua bravura, e por sua lealdade, inspirados sem pelo amor á creação castilhista.

Se são assim os chefes e os que lhes attendem a palavra de commando, correspondentes a concepção de pensamentos a acção do governo do Rio Grande do Sul, a cuja frente se acha o notavel estadista que ainda agora a nação inteira acclamou como seu verdadeiro candidato á magistratura suprema da Republica.

A personalidade do Sr. Getulio Vargas, um conjunto admiravel de valores moraes e mentaes, é um magnifico typo representativo da escola partidaria onde foi Julio de Castilhos o professor maximo.

Como politico indicado para a presidencia do Rio Grande pelo seu chefe, eleito pelo seu partido, permanece fiel a esse chefe e a esse partido.

Como presidente do Estado, procura reflectir os anceios e aspirações de seu povo, afim de que a administração a seu cargo seja escrupulosamente a defesa continua dos interesses impessoaes do povo riograndense.

Como candidato á curul da presidencia da Republica aguarda o "veredictum" do poder competente, e confiante na honra da politica dos homens que o devem proferir.

As tentativas para a desaggregação do bloco politico que vem resistindo galhardamente a todas as investidas dos que nos não perdoam o espirito de disciplina nem a energia com que defendemos a herança do Patriarcha, hão de ainda uma vez soffrer o destino das empresas condemnadas pelo bom senso e pelos sentimentos de justiça da gente boa e nobre da nossa terra.

Nos e recebemos como demonstrações de desespero ante a inflexivel linha de acção que nos traçamos e que haveremos de seguir, porque nos conduzirá as finalidades communs ás varias gerações republicanas que se têm succedido no desdobramento da vida politica do Rio Grande.

Como hontem com Julio de Castilhos, hoje, com Borges de Medeiros, os acampamentos de todos os partidos estão attentos as vozes do commando supremo.

E precisamente porque essa palavra de ordem se revista das mesmas prerogativas que lhe conferiram seus coreligionarios, porque venha de um pensamento illuminado pelos superiores motivos que entendem com a dignidade politica do nosso glorioso Estado, ha de ser ouvida por todos os recantos do Rio Grande, invariavelmente, como uma convocação para a actividade partidaria que tanto tem enobrecido a nossa existencia republicana.

E. F. C. do Brasil

A commissão de engenheiros que vae dirigir o inquerito administrativo para apurar a culpabilidade do guarda-chaves Salvador Honorato no desastre de anteontem occorrido na estação de Palmyra, será presidida pelo Dr. Ribeiro de Almeida, chefe do 3º districto da Tratego.

Esse engenheiro chegou hontem a Palmyra, sendo iniciados hontem mesmo os trabalhos da commissão.

— A partir de 5 do corrente, a composição dos trens S 3 e S 4, entre Barra do Piraby e Entre Rios, será composta de um carro automotor e um de 2ª classe.

Por esse motivo, daquella data em deante não mais serão acceitos despachos de encommendas e bagagens para os referidos trechos, no citado trem.

— A administração da Central do Brasil expediu, de accordo com a resolução do Instituto de Fomento Agricola do Estado do Rio de Janeiro, determinando fazer suspensa a autorização de despachos de cafés fluminenses, para os armazens autorizados da Companhia Armazens Geraes de S. Paulo "Barbosa Albuquerque".

— Foi posto á disposição da chefia dos Telegraphos e praticante José Rondon Junior, que terminou o estagio de aprendizagem de radiotelegraphia, em Bello Horizonte.

— Apresentaram-se em Barra do Piraby para fazer estagio de aprendizagem radiotelegraphica, o praticante Deocleciano da Silva Leal e em Montes Claros, ou, de vae ter exercicio, o agente Eleuterio Braganza.

— De ora em deante as propostas feitas á Estrada de Ferro Central do Brasil, para fornecimento de materiaes, de accordo com as letras A e B do art. 51 do Codigo de Contabilidade, deverão ser compostas de tres vias, conforme resolução do Ministerio da Viação.

— Foi expedida circular pela Central do Brasil, communicando que conforme resolução da Directoria de Industria Animal do Estado de S. Paulo, foi liberada a data de 15 do corrente para abertura da Estação de Caça, no referido Estado, a qual se encerrará em 15 de Setembro.

De accordo com esta deliberação fica inteiramente livre, a partir desta data, dentro do territorio paulista, os despachos de aves selvagens, vivas ou

NOTAS SOCIAES

DE CAXAMBU'

Março, 1930.

Não é possivel que esta formidavel riqueza mineral, que representam as estações mineralisadas, continue a ser explorada ou, melhor, não explorada, como ainda agora, que em nada differe de um seculo ido.

No anno passado, estiveram em Minas, em commissão, muitos medicos sul-americanos e já este anno foram notadas as presenças de doentes enviados por essas medicos.

São os clientes estrangeiros que nos chegam.

No entanto, mobile em Caxambu', que é a princeza das estações e que comprou um par de sapatos quando o Sr. Camillo Soares foi prefeito, sapatos que já estão do salto gastos e nos quaes se lasta lamentavelmente esquecido de pôr meias solas, — as aguas continuam a ser usadas do modo o mais tumultuario possivel.

Não ha sequer um registro de doentes ou um livro qualquer em que possam ser lançadas as observações que, por sua authenticidade, devam servir de norma ao tratamento de amanhã. Bastaria para isto, dous armarios, um com os livros e outro com um indice fichario.

As fontes estão indiscriminadamente abertas e cada um pode beber da fonte que quer, á hora que entender, e na quantidade que lhe for vontade. Tanto pode ser homem, como mulher ou criança. As crianças procuram, em geral, o ponto do parque em que ha maior numero de balanças para brincarem, e como a fonte que fica mais perto é uma fonte fortemente ferruginosa, as baloiças dão desta agua, em quantidade e em horas contra-indicadas, ás crianças que pedem, quando não são as proprias crianças que a apanham em grandes copos. Dahi uma série de perturbações que são assignaladas todos os annos no mundo infantil que frequenta Caxambu'.

A idéa, que o aquatico brasileiro em geral faz do uso de uma estação de aguas, é identica ao daquelle chefe de atastada tribu, afirmava que, inteiramente nu e tendo enrolado no pescoço uma gravata de seda de Lyon e na cabeça uma cartola vinda de Londres, se julgava perfeitamente civilisado...

Desde que o aquatico brasileiro vae á fonte com um copo e bebe como quer, elle se julga ou inteiramente civilisado como aquatico, embora não siga regra alguma, nem tenha a razão por que faz uso dessa fonte, em vez daquella outra.

O seu tratamento fica, portanto, nul, como ficava o tal chefe da tribu, com a differença que este não arriscava coisa alguma, porque já estava atavicamente acostumado á falta de vestuario. Ao passo que o aquatico, com a ingestão desordenada ou contra indicada das aguas, põe em perigo as suas visceras, o seu interior que, muitas vezes, quando reclamam concerto, não dão tempo que esse seja executado.

Não ha estação alguma do mundo civilisado em que as fontes estejam de tal modo entregues ao publico. Ou as aguas são realmente medicamentosas e, neste caso, precisam ter uso regimentado, ou não são. Nesta hypothese, não devem curar coisa alguma...

Fica assim apurado que as estações mineiras ainda não estão sequer no A B C, menos felizes do que aquelles mineiros que aprenderam a desenhar o nome para votar na eleição de 1º de Março... — *P.*

ELEGANCIAS...

TODA a vez que ao chegarmos a redacção la deparamos, sentada, a esperar-nos, a Srta. Esther Ferreira Vianna, com um elastico sorriso a pairar-lhe nos labios, já sabemos que se trata de uma festa de caridade, e ella veiu appellar o auxilio de nossas franquissimas forças.

Estas sempre lh'a demos boamente, só sentindo a pouca efficiencia deltas e a sua quasi nenhuma valia

* * *

Enfim, a Srta. Ferreira Vianna assim mesmo as quer, pois, talvez as tenha.

Mas, naquelles momentos, vendo-a tão paciente e calma, olhamos-lhe o dorso para verificar se ainda não lhe nasceram duas azas archangelicas, que hão de dar-lhe mais facilmente accesso ao céo, onde, certamente, já tem garantido um coquete apartamento. Taes apoidéos estão tardando, mas, virão, tal o merecimento dessa legionaria do Bem.

* * *

Homem, veiu pedir-nos, ou melhor, ordenar-nos, que algo dissessemos sobre a kermesse patrocinada pelo elegante e altaneiro Praia Club, que se realizará no proximo domingo — depois de amanhã — das 16 ás 20 horas, na praia de Copacabana, em beneficio do Sodalicio da Sacra Familia, caritativa associação, agazalhadora de moças attingidas pela cegueira. A séde do Sodalicio, digamos de passagem, é na rua Alvaro Ramos n. 57.

* * *

A kermesse, porem, de daqui a dous dias, tem para garantir-lhe o exito, nomes de alta valia e cujo prestigio é poder certo de indiscutivel successo. Lá vimos os do ministro Pinto da Luz, das Snas. Condessa Pereira Carneiro, Clotilde Mello Vianna, Diva Dantas, Isaia Ribeiro, Hariquinta Habon, Olga Costa de Almeida e Dra. Sebastião Rego Barros, Mello Mattos, Rouulpho Hocayana, André Fadel Pereira Brito e Cunha e Mario Cavalcanti.

* * *

Feira de Mad! Assim foi, poeticamente, denominado o certamen prazeiro, onde havem barracas com bibelots, prendas variadas, buffet, flores, maisonettes, pesca maravilhosa e bombons.

São organisadoras da kermesse as Snas. Maria Helena de Albuquerque e Esther Ferreira Vianna, que têm para secundal-as o valioso e efficaz auxilio de toda a directoria do Praia Club e mais das Snas. e Snts.: Luiza Beltrão das Santos Dias, Maria da Conceição Martins Rangel, Maria Cavalcanti de Albuquerque, Antonietta Magalhães Machado, Laura Fernandes, Laura Soares Pereira e J. M. Moniz de Aragão.

* * *

O dou do medalo apreciadissimo, talvez, as indiscripções de duas entremantes, recentemente da Alto Egypto — e sim que informaram — maliciosas suas predicções e improvisadas de Mapas ou Mapas-darte.

Tomando conta Tessa hipotecas, cabalisticas a Srta. Esther Ferreira Vianna e a Sra. Diva Dantas.

* * *

Como vêm, vae ser uma tarde soberba, a que um dia consulco se associará para dar lhe maior brilhantismo, e, os poetas beneficiados com esse genio, privados de luz, tendo para ver tudo isso, é os olhos da alma agradecida, hão de levantar preces ao Altissimo que abençoará a quem dolles outra com tão dedicado, fraternio e tão aerysolado amor.

E. H.

CORRESPONDENCIA

(Especial para o *Jornal do Brasil*)

Parte, Março de 1930.

Ha, e muito se verifica pelas collecções expostas nas melhores casas panificadoras, uma nova maneira de tratar o bolo, como effeito decorativo. Si bem que o bolero appareceu undacmente nos modelos tailleur, com uma certa rigidez e uma certa simplicidade,

entretanto Vionnet, um mestre nfaanado, resolveu kiacar uma nova maneira de bolero que causou certa sensação.

Neste modelo de crepe marocain podemos ver pretamente as duas orders sem Pecas de bolero, cinta (lisonja) um capricha so motivo de ornamentação. As linhas curvas e repetem tanto na blusa como na saia.

MARIE BELMONT

ALMOÇOS

Em seu almoço habitual das sextas-feiras reune-se hoje, as 12 horas, no Palace Hotel, o Rotary Club, em sua primeira sessão do mez corrente.

Será orador desta reunião o rotariano Dr. Rodrigo Octavio Filho que dissertará sobre o palpitante assumpto — "Progressos da Radiotelephonia".

HOMENAGENS

Recebeu hontem significativa manifestação de apreço da parte de suas companheiras de trabalho a Snta. D. Havinia de Escramnde Dovin, ex-directora da Escola Pareto.

COMPRIMENTOS

Fazem annos, hoje, as Exmas. Snas.:

D. Alberiana Grieteler;
D. Jovina Meira Teixeira;
D. Lais de Mello Cunha Barros;
D. Maria Amelia Leite da Silva;
D. Narcisa de Azevedo Vianna;
D. Altamira Fernandes, esposa do Sr. Henrique Fernandes, negociantes desta praça;

A Senhorita:

Alda de Souza, filha do Sr. Manuel Pinto de Souza, do commercio desta praça.

Os Srs.:

Dr. Agenor de Carvalho;
D. Cicero Nobre Machado;
Cesar Magalhães;
D. Duarte Leopoldo e Silva, Arcebispo de S. Paulo;
Dr. Francisco de Sá Filho;
Dr. Fausto Fusquim Werntck de Almeida;
J. C. Soares de Mendes;
Dr. João Mallet de Souza Aguiar;
Mario J. Carvalho, negociante desta praça;
Virgilio Mauricio;
Soffiet de Albuquerque;

BODAS INTIMAS

Passa hoje o anniversario natalicio do Dr. Cicero Nobre Machado, secretario do Sr. Chefe de Policia

Telephonemas

Silva Dantas, Isaia Ribeiro, Hariquinta Habon, Olga Costa de Almeida e Dra. Sebastião Rego Barros, Mello Mattos, Rouulpho Hocayana, André Fadel Pereira Brito e Cunha e Mario Cavalcanti.

* * *

Feira de Mad! Assim foi, poeticamente, denominado o certamen prazeiro, onde havem barracas com bibelots, prendas variadas, buffet, flores, maisonettes, pesca maravilhosa e bombons.

São organisadoras da kermesse as Snas. Maria Helena de Albuquerque e Esther Ferreira Vianna, que têm para secundal-as o valioso e efficaz auxilio de toda a directoria do Praia Club e mais das Snas. e Snts.: Luiza Beltrão das Santos Dias, Maria da Conceição Martins Rangel, Maria Cavalcanti de Albuquerque, Antonietta Magalhães Machado, Laura Fernandes, Laura Soares Pereira e J. M. Moniz de Aragão.

* * *

O dou do medalo apreciadissimo, talvez, as indiscripções de duas entremantes, recentemente da Alto Egypto — e sim que informaram — maliciosas suas predicções e improvisadas de Mapas ou Mapas-darte.

Tomando conta Tessa hipotecas, cabalisticas a Srta. Esther Ferreira Vianna e a Sra. Diva Dantas.

* * *

Como vêm, vae ser uma tarde soberba, a que um dia consulco se associará para dar lhe maior brilhantismo, e, os poetas beneficiados com esse genio, privados de luz, tendo para ver tudo isso, é os olhos da alma agradecida, hão de levantar preces ao Altissimo que abençoará a quem dolles outra com tão dedicado, fraternio e tão aerysolado amor.

E. H.

CORRESPONDENCIA

(Especial para o *Jornal do Brasil*)

Parte, Março de 1930.

Ha, e muito se verifica pelas collecções expostas nas melhores casas panificadoras, uma nova maneira de tratar o bolo, como effeito decorativo. Si bem que o bolero appareceu undacmente nos modelos tailleur, com uma certa rigidez e uma certa simplicidade,

entretanto Vionnet, um mestre nfaanado, resolveu kiacar uma nova maneira de bolero que causou certa sensação.

Neste modelo de crepe marocain podemos ver pretamente as duas orders sem Pecas de bolero, cinta (lisonja) um capricha so motivo de ornamentação. As linhas curvas e repetem tanto na blusa como na saia.

MARIE BELMONT

ALMOÇOS

Em seu almoço habitual das sextas-feiras reune-se hoje, as 12 horas, no Palace Hotel, o Rotary Club, em sua primeira sessão do mez corrente.

Será orador desta reunião o rotariano Dr. Rodrigo Octavio Filho que dissertará sobre o palpitante assumpto — "Progressos da Radiotelephonia".

HOMENAGENS

Recebeu hontem significativa manifestação de apreço da parte de suas companheiras de trabalho a Snta. D. Havinia de Escramnde Dovin, ex-directora da Escola Pareto.

COMPRIMENTOS

Fazem annos, hoje, as Exmas. Snas.:

D. Alberiana Grieteler;
D. Jovina Meira Teixeira;
D. Lais de Mello Cunha Barros;
D. Maria Amelia Leite da Silva;
D. Narcisa de Azevedo Vianna;
D. Altamira Fernandes, esposa do Sr. Henrique Fernandes, negociantes desta praça;

A Senhorita:

Alda de Souza, filha do Sr. Manuel Pinto de Souza, do commercio desta praça.

Os Srs.:

Dr. Agenor de Carvalho;
D. Cicero Nobre Machado;
Cesar Magalhães;
D. Duarte Leopoldo e Silva, Arcebispo de S. Paulo;
Dr. Francisco de Sá Filho;
Dr. Fausto Fusquim Werntck de Almeida;
J. C. Soares de Mendes;
Dr. João Mallet de Souza Aguiar;
Mario J. Carvalho, negociante desta praça;
Virgilio Mauricio;
Soffiet de Albuquerque;

BODAS INTIMAS

Passa hoje o anniversario natalicio do Dr. Cicero Nobre Machado, secretario do Sr. Chefe de Policia

Telephonemas

hoje o notario do Hr. Dr. Fausto Wernecll, coulaiação notario publico e outvalheiro geralmente otimmdr, mas mitt raras qualidade.

Foram amigos, solemnisando aquelle acontecimento, não ao seu cartorio, do antigo tabellião Ibrahim Machado, fazer-lhe uma demonstração de apreço, offerecendo-lhe depois um almoço intimo.

Antes, no entanto, o anniversario de tarde celebrar intima em homenagem da alma de seu saudoso irmão, o engenheiro Dr. Edgard Wernecll, sendo marcada esta ceremonia religiosa para as 3 horas, na Egreja do Carmo.

— Kekeja hoje seu anniversario natalicio o intelligente menino Antonio, filho do Sr. Antonio José de Oliveira, estimado funccionario do Ministerio da Guerra. O interessante menino, que é o orgulho de seus pais, estará hoje cercado de todos os seus amiguinhos.

— Transcorreu, hontem, o anniversario natalicio do Sr. Artur Amaral, chefe da firma Lopes José & Cia., sendo festejado o numero de comprimentos que recebeu dos seus amigos.

CASAMENTOS

Consorciaram-se hontem, a senhorita Auclado Duarte, no Paço, o primeiro tenente de engenharia, Oswaldo Pinto da Veiga.

Serviram de padrinhos, da noiva o seu illustre avô, Marechal José Caetano de Faria, Presidente do Supremo Tribunal Militar, e Dr. Mario Pinto da Veiga e o Capitão José de Assumpção Faria, e, da noiva, o Dr. Oscar da Veiga Weinscenck e senhora.

A solemnidade, revestida da mais intima cordialidade, não se deu por parte dos noivos, como tambem por parte dos convidados que foram em numero elevado.

HOSPEDES E VIAJANTES

Acharam-se nesta capital, acompanhado de sua gentilissima esposa o illustre Sr. Dr. Luiz Eugenio Lacerda de Mineldal, chefe da importante fiBma Pereira Carneiro & Cia., de Pernambuco.

O digno casal pretende fazer uma estação de aguas em Caxambu'.

FALLECIMENTOS

D. PHILIPPINA SI. PIMENTA DE MELLO — Realisou-se hoje, na Casa de Saude Oliveira Motta, a Sra. D. Philippina Monteiro Pimenta de Mello, esposa do Sr. Arnolpho Pimenta de Mello, funccionario do Banco do Brasil e irmã do nosso collega da imprensa, Mario Monteiro, do serviço de tachygraphia da Associação Commercial do Rio de Janeiro.

(MAXUEL GUSMÃO — Realisou-se hontem, em sua residencia na Alto da Boa Vista, 1515, o torneio de mercadorias Maxuel Gusmão. O extinto era casado com D. Maria Isabel de Gusmão e pae do Dr. Mario Gusmão, sendo da firma Maxuel Gusmão & Irmão, e do Dr. Manuel (fusão Filho do commerciante, e sogro do Dr. Pedro Pernambuco Filho e Dr. Almir Antunes.

Nome sobejamente conhecido pela sua probidade e rectidão de caracter o seu sumido falleciment causou grande pezar entre os seus numerosos amigos.

O finado era da corte do commercio, como da classe Hard Hand & Cia. da nossa praça, e desempenhava as funcções de revisor official do Governo em varias valorisações do café, sendo era clasificador oficial do Instituto Mineiro do Centro de Commercio de Café.

O extinto morre na edade de 66 annos, victimado por uma varia angina de peito.

RADIOTELEPHONIA

RADIO TUPICADOR BRASIL — (Onda de 400 metros) — Potencia 500 W — Programma para hoje:

Das 11 ás 14,30 horas — Programma de discos variados.

Das 14,30 ás 15 horas — Discos Columbia de Hymnos.

Das 15 ás 18,30 horas — Discos da casa Hylisch F. Paul J. Christoph & Cia.

Das 18,45 ás 19 horas — Discos Columbia de Bowerton & C.

Das 20 ás 20,15 horas — Boletim noticioso e notas de interesse geral.

Das 20,15 ás 20,45 horas — Discos variadas.

Das 20,45 ás 21 horas — Discos especiaes.

Das 21 ás 21,30 horas — Discos especiaes da casa A Melodia.

Das 21,30 ás 22 horas — Discos variados da casa Vieira Machado.

RADIO SOCIEDADE DO RIO DE JANEIRO — (Onda de 100 metros) — Programma de hoje:

12 horas — Hora Certa, Jornal do Meio Dia. Supplemento musical até 13 horas.

17 horas — Hora Certa, Jornal da Tarde. Supplemento musical.

18 horas — Inauguração commemorativa cancelamento de interior do Dia.

18,30 horas — Transmissão em radiotelegrafia do programma a ser executado amanhã no Studio da Radio Sociedade do Rio de Janeiro.

19 horas — Hora Certa, Jornal da Noite. Supplemento musical. Discos das casas Paul J. Christoph, Lignoul Santos & Cia., Guitarra de Pratu, Wallitch & Mentz, Casa Vieira Machado, Henrique Tavares & Cia. e Programma Rex.

20,30 horas — Programma especial de discos da casa Harvey Villela & Cia., A ram 12 de Maio n. 64-B, em frente ao theatro Lyrico.

21,30 horas — Entrevista Brasileira do Barão do Rio Branco, Notas de scienia, arte e literatura. Momentos literarios pelo poeta Murillo Araujo.

Concerto no Studio da Radio Sociedade com o concurso do tenor Machado del Negri e da Orchestra da Radio Sociedade do Rio de Janeiro. Neste concerto será executado o Hymno Esportivo Brasileiro, composição do maestro Obersteiner, letra de Bastos Tigre, sob os auspicios da revista "Estadio" e em homenagem aos sportmen do Brasil.

1ª parte — I — Obersteiner — Hymno Esportivo Brasileiro — Orchestra.

II — Ippolitow Ivanow — Suite Caucasienne — Orchestra.

III — Puccini — Manon Lescaut — a) Donna non vide mai; b) — Bzo sono — canto, tenor Del Negri.

IV — Branca Bilhar — Humoresque — Orchestra.

V — Grabrier — Espana — Rapsodia — Orchestra.

2ª parte — VI — Beethoven — Egmont — Ouverture — Orchestra.

VII — Bizet — Carmen — Aria da Mor — canto, tenor Del Negri.

VIII — Tremisot — Saiana-ie — Poeme Symphonique — Orchestra.

IX — Obersteiner — Hymno Esportivo Brasileiro — canto pelo tenor Del Negri e côro.

X — Mussorgsky — Danza Espanhola — Orchestra.

XI — Ed. Matiual — Hymni — Xacuual — Orchestra.

RADIO CLAVE DO BRASIL — (Onda de 300 metros?) — Programma para hoje:

Das 13 ás 14 horas — Matinée de discos, boletim commercial e noticioso para o interior do paiz, com as cotações de abertura das Bolsas de Café e Algodão.

Das 16 ás 17,30 horas — Matinée de discos, boletim commercial e noticioso para o interior do paiz, com as cotações do Boletim da bolsa de café e algodão e notas de interesse geral.

Das 19 ás 20 horas — Concerto da orchestra do Hotel Avenida e BISCOI.

Das 20 ás 20,30 horas — Programma especial de discos da casa Harvey Villela & Cia.

Das 20,30 ás 21 horas — Programma especial de discos da casa Jidison.

Das 21 ás 21,15 horas — Literatura — Educação Physica pelo Cap. Oriando Leitão da Silva, Director Technico do Centro Militar de Educação Physica, cada serio da palestra será alerta pelo Tenente Cypriano Flavio Queiroz do Nascimento, Director do Centro.

Das 21,15 horas em diante — Programma de musicas ao vivo do studio do Radio Club do Brasil, com o concurso da Srta. Vera Prague, S. Adapto Filho, artista, Arnaldo Gluckmann, pianista do Radio Club do Brasil e Trio do Radio Club, sob a regencia do prof. A. Unpenr.

Passadas as Eleições

e voltando a confiança e a tranquillidade aos brasileiros, "A CAPITAL" resolveu dar nova e maior expansão ás suas vendas a prazo em 10 prestações. Assim é que o seu grande departamento de Vendas a Prazo vem de ser apparelhado de melhores methodos para facilitar e simplificar os serviços, com pessoal competente e attencioso, passando as vendas a serem feitas tambem SEM FIADOR. Outras vantagens são egualmente offerecidas, pelo que é de toda a conveniencia do leitor solicitar a abertura de um credito para comprar, seja o que fôr, na "A CAPITAL" — Matriz e Casa Central

SECÇÃO RELIGIOSA

SANTO DO DIA

SANTA IRENE

Esta gloriosa santa, irmã de Sammo Pontifice S. Damasio, nasceu em Guimarães e foi florescer em Roma quando ainda muito criança, por ter para alli partido em companhia de seu santo irmão.

Guiada por piedosos exemplos que lhe deu S. Damasio, não podia deixar de ser boa, piedosa e com exemplo tement a Deus.

Abandonando as vaidades mundanas, entregou-se exclusivamente ao serviço do Senhor. S. Damasio dedicou-lhe um dos livros que compoz em verso sobre a virgindade.

Aos vinte annos de edade, foi chamada á gloria eterna, cheia de méritos e das grayas do Senhor, sendo sepultada no cemiterio do Vaticano, em cuja sepultura seu santo irmão fez lavrar um epitaphio em verso, por elle composto.

EGREJA DE S. JOÃO BAPTISTA E N. S. DO ALLIVIO

SEMANA SANTA

O Rev. Frei Claudio Argote Ubi, vigário da parochia de Santo Antonio, com sede provisoria na egreja da Irmandade do Glorioso S. João Baptista e Nossa Senhora do Allivio, de continuam accordo com a mesa administrativa da referida Irmandade, organisou o seguinte programma para os actos da Semana Maior a serem realizados naquella egreja e cujo programma é o seguinte:

Dia 14 — Ramos — ás 7.30 horas, missa parochial; ás 9 horas, benção e distribuição de palmas, procissão e em seguida missa da Irmandade; A's 19.30 horas, recitação do tenço e via-sacra.

Dias 14 e 16 — as 19.30 horas, via-sacra.

Dia 17 — Endoenças — as 9 horas, missa cantada com communhão geral e procissão do Santissimo Sacramento Monumento, onde ficará adoração do fiéis até as 22 horas a Sagrada Hostia; desnudação dos altares, fazendo saída de honra ao Santissimo Sacramento a Irmandade do Glorioso São João Baptista e Nossa Senhora do Allivio, Pia União das Filhas de Maria, Apostolado da Oração e as seguintes devoções: Santissimo Sacramento, Nossa Senhora de Dolores e Santa Thereza de Jesus; ás 19,30 horas, officio de Trevas, seguindo-se a ceremonia do Lava Pés e sermão do Mandato pelo Rev. Padre Jose Gamo A.K., coadjutor da parochia.

Dia 18 — Paixão — ás 8 horas, santo da Paixão, adoração da Santa Cruz, procissão do Baptismo Sacramento para remissão e missa dos presentificados.

Ás 15 horas, exposição do Senhor Morto e via-sacra solemne. Ás 19.30 horas, officio de Trevas e sermão da Paixão, pelo Rev. Frei Claudio Argote A.R., vigario da parochia.

Dia 19 — Alleluia — ás 7 horas, benção do Fogo, novo, cantico de Angelina e Prophecias, benção da pia baptismal, benção do cyrio e missa cantada, seguindo-se a distribuição de agua benta.

Dia 20 — Resurreição — ás 7.30 horas, missa parochial; ás 9 horas, missa festiva da Irmandade do Glorioso S. João Baptista e Nossa Senhora do Allivio.

EGREJA DE NOSSA SENHORA DA CONCEIÇÃO APPARECIDA DO MEYER

Consoante o programma distribuido pela Camara Ecclesiastica, os piedosos exercicios da via-sacra, nesta egreja continuam hoje, e durante a quaresma, todos os domingos e sextas-feiras, ás 19.30 horas, constituindo assumpto das praticas themas concernentes á cultura religiosa applicada á instrucção e á educação.

VIA-SACRA

Realisam-se hoje o piedoso exercicio da via-sacra nos seguintes templos:

Egreja do Santo Antonio — ás 13 horas.

Egreja do Sagrado Coração de Jesus — ás 16 horas.

Egreja de Nossa Senhora da Apparecida do Meyer — ás 21 horas.

Convento de Santo Antonio — ás 15 horas.

Capella do Hospital de São Francisco de Paula — ás 15 horas.

Matriz de S. Christovão — ás 7.30 horas.

Matriz da Gloria — ás 19 horas.

Egreja de Santo Elesbão e Santa Ephigenia — ás 19 horas.

Matriz do Engenho Novo — ás 19 horas.

Matriz de Madureira — ás 19 horas.

Matriz da Saúde — ás 19.30 horas.

Matriz de S. Christovão — ás 19.30 horas.

Matriz de Santa Theresa — ás 19 horas.

Matriz de Cascadura — ás 19 horas.

Santuario do Meyer — ás 19 horas.

Egreja do Senhor Bom Jesus do Calvario e Via-Sacra — ás 19 horas.

Matriz do Realengo — ás 19 horas.

Matriz de Santo Christo dos Milagres — ás 19 horas.

Matriz do Campo Grande — ás 19 horas.

Matriz do Bangu — ás 19 horas.

Egreja do Senhor Jesus do Bomfim e Nossa Senhora do Paraiso — ás 19.30 horas.

Egreja do Santo Affonso — ás 19 horas.

Matriz do Engenho Velho — ás 19 horas.

Matriz de S. João Baptista da Lagoa — ás 17 horas.

IRMANDADE DA VIRGEM MARTYR SANTA LUZIA

A mesa Administrativa desta Irmandade faz celebrar depois de amanhã, ás 9 horas, em sua egreja, missa no altar da celebra Santa Luzia á qual assistirá, incorporada e revestida de suas insignias.

MATRIZ DO ENG. VELHO

Durante a quaresma haverá ás 20 horas, dos domingos e sextas-feiras, as ceremonias da via-sacra, com exposição e bênção do Santo Lenho.

Até o dia 13 do corrente serão pregadas as Santas Missões pelos Revmos. Padres Redemptoristas, segundo todas as regras do grande doutor da Igreja Santo Affonso Maria de Liguorio.

No corrente anno e o Pogulate o horario das missas na Matriz do Engenho Velho, nos domingos e dias santificados: 6, 7, 8, 9, 10 e 11.30 horas

MISSAS DO SAGRADO CORAÇÃO DE JESUS

Serão celebradas hoje missas em louvor do Sagrado Coração de Jesus nas seguintes egrejas:

Matriz do Engenho Novo — com cânticos e communhão, ás 7.30 horas. A seguir, benção do Santissimo Sacramento.

Matriz de S. Geraldo (estação de Olaria) — ás 8 horas, seguida de communhão e benção do Santissimo Sacramento, antes da missa precedida de preces.

Matriz das Dores (estação de Todos os Santos) — ás 8 horas, com cânticos, communhão e benção do Santissimo Sacramento.

Matriz de S. Francisco Xavier — as 8 horas, com communhão e benção.

Matriz de Cascadura (estação do Bangu) — as 7 horas, ás 9 horas pratica, communhão e benção do Santissimo Sacramento; ás 18.30 horas ladainha do Sagrado Coração de Jesus, preces e benção do Santissimo Sacramento.

Matriz de S. João Baptista da Lagoa — ás 6.30 horas.

Capella de Nossa Senhora Auxiliadora — ás 8 horas, com cânticos, communhão e benção do Santissimo Sacramento.

Capella do Hospital de São Francisco de Paula — com cânticos e via-sacra.

SENHOR DESAGGRAVADO

Na Egreja da Santa Cruz dos Militares será celebrada hoje, ás 9 horas, missa em louvor do Senhor Desaggravado, obedecendo ao ceremonial do costume e havendo communhão.

JEJUM

Hoje é dia de jejum com abstinencia.

MATRIZ DA GAVEA

Celebra-se hoje, ás 8 horas, na Matriz de NsSa. Senhora da Conceição da Gavea, missa em louvor ao Sagrado Coração de Jesus.

Pela mesma Devoção haverá ás 5.30 horas, missa na capella da Divina Providencia.

IGREJA DO SANTISSIMO SACRAMENTO

Celebra-se hoje, ás 8 horas, na Egreja do Santissimo Sacramento da Antiga Sé, missa em louvor a Nossa Senhora das Dores.

Ás 18 horas realisa-se a reunião das Damas de Caridade.

21 horas — Radio — Jornal do

INFORMAÇÕES DIVERSAS

O TEMPO

Previsões para o periodo de 18 horas de hontem ás 18 horas de hoje:

Districto Federal e Nictheroy — Tempo: embora com melhoras mais prolongadas, ainda em geral instavel, com chuvas e algumas probabilidades de trovoadas. — Temperatura: estável á noite e em ascensão de dia. — Ventos: variavel e por vezes frescos.

Estado do Rio de Janeiro — Tempo: embora com melhoras mais prolongadas, ainda em geral instavel, com chuvas e algumas probabilidades de trovoadas. — Temperatura: em ascensão.

Estados do sul — Tempo: instavel em S. Paulo e bom, passando a instavel, nos demais Estados; chuvas; trovoadas possiveis em S. Paulo. — Temperatura: estavel até Paraná e entrará em declinio nos demais Estados. — Ventos: de sudeste e nordeste, sujeitos a rajadas no extremo sul.

Synopse do tempo occorrido no Districto Federal, de 18 horas de ante-hontem ás 18 horas de hontem:

O tempo foi instavel desde 18 horas de ante-hontem até as mesmas horas de hontem, isto é, com alternativas de inverno e arrefecimento, com chuvas fracas e noite e parte da manhã. A temperatura foi estavel. As medias das temperaturas extremas verificadas nos postos do Districto Federal foram: maxima [illegible] e minima [illegible], respectivamente, ás 15 horas e 20 minutos e 9 horas e 40 minutos.

Os ventos sopraram de sul a leste A noite e ligeiramente variaveis após.

POLICIA MILITAR

Serviço para hoje:

Superior de dia, Capitão Oliveira; official de dia ao Quartel-General, Capitão Santos Junior; medico de dia, 1º Tenente Dr. Cazapa, medico de promptidão, 1º Tenente graduado Dr. Martins; pharmaceutico de dia, 2º Tenente Adhemar; dentista de dia, 1º Tenente Clodomir; interno de dia, academico Simoni; ronda com o superior de dia, 2º Tenente Mattos; Conselho Municipal, 2º Tenente Vieira Junior; guarda ao Quartel-General, sargento Duque; guarda da Amortização, 1º Tenente Portocarrero; guarda da Moeda, 2º Tenente José Dias; guarda do Thesouro, aspirante Dandolfo; promptidão no Quartel-General, 2º Tenente Arcanjo e aspirante Beltrão; reserva especial, sargentos João Alves, Prado, Candido, Crespo e Belleroldo; auxiliar do official de dia ao Q. G., sargento Costa; enfermeiro de promptidão no Q. G., soldado Godofredo; musica de promptidão, 1º do 1º batalhão; piquete ao Quartel-General, 2 corneteiros da P. P.; ordens á Assistencia do Pessoal, 2 praças da companhia de metralhadoras; motociclista de dia, soldado Wamomire.

Dia aos corpos e promptidão — No 1º batalhão, 1º Tenente Bueno e 1º Tenente Irinou; no 2º batalhão, capitão Limoeiro e aspirante Anibal; no 3º batalhão, Capitão Palmeira e 1º Tenente Jesuino; no 4º batalhão, 1º Tenente Guimarães e aspirante Almeida; no 5º batalhão, Capitão Martins e aspirante Olympio; no 6º batalhão, Capitão N. Carneiro e 2º Tenente Dario; no regimento de cavallaria, 2º Tenente Lucena e aspirante Siqueira; no C. de S. Auxiliares, 2º Tenente João da Cruz; na companhia de metralhadoras, 2º Tenente Eucydes; guarda do Supremo Tribunal, sargento Pereira; guarda do Palacio da Justiça, sargento Marques Silva.

Uniforme 6º (kaki).

GUARDA CIVIL

Serviço para hoje:

Secção Central — Primeiro fiscal Domingos Ribeiro e segundo fiscal R. de Magalhães.

Ronda geral — Primeiros fiscaes Sardinha, Guimarães Lincoln Duarte, Herminio Pinheiro da Silva, Oscar de Farias, Carolina Braião, Francisco Amorim, Muniz e segundo fiscal Jacaúna Calado.

Serviço especial — Primeiro fiscal Azevedo Carvalho.

Uniforme 2º.

O FORO

CORTE DE APPELLAÇÃO

SEGUNDA CAMARA

Serão julgados hoje os seguintes feitos:

Agravo de petição — Relator, Desembargador Carvalho e Mello — Ns. 5.116 e 5.150.

Carta testemunhavel n. 1.002 — Relator, Desembargador Oliveira Romeiro — Ns. 5.108, 5.135 e 5.192. — Agravo de instrumento n. 1.000 e Carta testemunhavel n. 1.068.

Relator, Desembargador Armando de Alencar — Ns. 5.152, 5.066, 5.082, 5.102 e 5.108.

Relator, Desembargador Souza Gomes — Ns. 5.094, 5.105 e 5.106. — Agravo de instrumento n. 1.000.

Relator, Desembargador Silva Castro — Ns. 5.116, 5.118, 5.124, 5.133 e 5.144.

Relator, Desembargador Renato Tavares — Ns. 5.122, 5.123, 5.134 e 5.137.

Epilogo de uma questão judicial entre directores do Lyceu Literario Portuguez

Foram sumariamente 2ª Vara Criminal os directores do Lyceu Literario Portuguez, Commendador José Rabello da Silva Carneiro, Antonio Gomes de Pinho Neves e Francisco Augusto Monteiro, que estão sendo processados por falsa imputação de sonegação dos livros sociaes, em terra, que foi o antigo 1º secretario. O caso prendeu-se ainda a uma assembléa geral que em 19 de Abril de 1927 foi feita por aquelles directores a portas fechadas, com a presença de policia.

FALLENCIAS E CONCORDATAS

Pelo Juiz da 1ª Vara e a requerimento de Jacob Walter & Cia., credores por L. 112.000, foi decretada a fallencia de Tavares de Medeiros & Cia., tendo o termo legal a partir de 1º de Novembro do anno passado, tendo sido fixado o prazo de 20 dias para os credores se habilitarem.

— J. Tiago & Cia. — Perante o Juiz da 2ª Vara foi confessada a fallencia da firma supra, estabelecida á rua D. Pedro 2º. Feita dependendo de preparo a decisão do Juiz.

Nos autos da fallencia de Joaquim Dias Fernandes, foram pelo Juiz da 2ª Vara julgadas procedentes as declarações de credito em apenso.

— A Fabrica de Calçado de Odorico de Oliveira & Filho na fallencia de Isaac Bissaree, foi pelo mesmo Juiz posta em prova.

— Pelo mesmo Juiz foi concedida a destituição dos syndicos da fallencia de José Paixão da Cruz e nomeado A. Mirante que não tendo acceito foi nomeado o Banco Pelotense.

— A inauguração no creditado de Nu U. Parfumes & Cia. em [illegible] foi pelo mesmo Juiz julgada procedente.

— Na fallencia de Salim Hanna & Irmão — Perante o Juiz da 8ª Vara Civel e firma supra, estabelecida á Praça da Republica, com o commercio de fazendas por adiado propor concordata preventiva.

SUMMARIOS

Serão summariados hoje nas diversas Varas Criminaes, os seguintes réos:

Primeira: — Cesar Pereira, Manuel Benedicto da Silva, José de Castro, Leandro Marques da Silva, Severino de Souza, Leandro Moreira de Abreu, Raul Dias e Waldemiro Martins Pereira.

Segunda: — Antonio Ferreira Barbosa.

Terceira: — João de Lemos e José Luiz da Costa.

Quarta: — Cavalcanti Nunes, Domingos Carlos Teixeira de Mello, Joaquim Rodrigues Pereira, Paulo Vieira Pinheiro e Henrique Cipriano.

Quinta: — Arlindo Teixeira e Sebastião Paulino de Silva.

Sexta: — Antonio Carvalho, José Fernandes Santos, José Antonio da Costa, Paulino de Moraes da Encarnação e Lélio Ferreira Nunes.

Oitava: — Antonio Ferreira, Benjamin Vianna, Octavio Candido de Oliveira, [illegible] e Walter Silva.

Nona: — Clemente Ferreira da Silva.

CONSULTORIO MEDICO

PAULINE — Quanto á primeira pergunta é preciso distinguir: Para que se transmitta uma doença, após 11 annos, é preciso que ella tenha apparecido no individuo que a tinha (as vezes, só foi um sintoma).

Boucoault

Em relação ao caso é caso para exame.

CORTE

em lucor tito exercicios braços.

I. G. F. — Exame

MORENA — Ul Uv TuJo/ts

HILDA — Use essa mesma formula, porém com o acido bórico.

THERESA — [illegible] ausa devs ser [illegible] coahcca easa Go [illegible] um erro, que poderia resultar todo em seu prejuiso.

Et propio submetter-se a cura.

R. R. — Não na [illegible]

Dr. Nicolau Ciancio

ASSOCIAÇÃO BRASILEIRA DE EDUCAÇÃO

(DEPARTAMENTO DO DISTRICTO FEDERAL)

Escola de Ensino Normal — Hoje as 15 horas haverá reunião desta sec

CINEMAS E FILMS

CASADOS EM HOLLYWOOD, da Fox, no Odeon

A Fox tem sabido harmonisar, com intelligencia, o cinema propriamente dito, com o theatro filmado. Suas producções desse genero são primorosas. "Casados em Hollywood" é um exemplo disso, como o foi "Follies de 1929". O film que o Odeon exhibe entremeia as scenas da opereta féerie com a acção do romance que desenvolve e falla de modo a agradar, a encantar a assistencia. "Casados em Hollywood" tudo possue para satisfazer o fan exigente, acção empolgante, variedade de ambientes, apresentação luxuosa, grandes massas, bons artistas, bellas vozes, linda musica. E' um film-type no genero. Poder-se-ia desejar que Norma Terris, que não é bonita, tivesse uma expressão cinematographica mais accentuada, o que não quer dizer que não se conduza muito satisfactoriamente. Depois sua linda voz a abafa de qualquer reparo. J. Harold Murray satisfaz plenamente. Ha a destacar as scenas finaes que mostram como se faz um film e que são deveras interessantes para os espiritos curiosos e apaixonados pela cinematographia. A partitura é de Oscar Strauss. — MARIO NUNES.

RHAPSODIA HUNGARA, da Ufa, no Capitolio

Não é o traço de originalidade o que recommenda esse film, mas a sua feitura, a sua direcção technica muito embora se abrisse dos "clichés-ups". As scenas campestres são de uma poesia singular. Ellas abrem e fecham o romance magistralmente. A pintura dos caracteres bem feita, muito embora nenhum delles apresente complexidades, scilicet, ao contrario, banaes. Sente-se, porém, que é um flagrante da vida, que aquelles seres sentem, e que na realidade as cousas não se passariam de outra forma, não se revestindo, talvez, de tanta belleza. Willy Fritsch é seductor. Comprehende-se que as mulheres do film por elle se apaixonem. Dita Parlo, o amor puro, tem qualquer cousa de angelical na expressão e nas attitudes. Lil Dagover, o amor criminoso, seduz como o peccado. Na scena em que attrahe aos seus apupentos o Tenente Faroeky, ao saber que estão sós, que o violinista foi affastado, deixa ler, de modo tão claramente, na physionomia, o sentimento que della se apossa, que evidencia a inutilidade das palavras em determinados momentos. "Rhapsodia Hungara" é um bom film. Merece ser visto. — MARIO NUNES.

A NOTA DO DIA

CHRISTO REDEMPTOR — UMA VERSÃO MODERNA DA VIDA E PAIXÃO DE CHRISTO, SYNCHRONISADA E FALLADA EM PORTUGUEZ.

Benjamin Pinchera, uma das figuras de relevo no nosso mundo cinematographico, acaba de regressar da America do Norte trazendo algo sensacional, como sempre acontece com as idas desse activo cinematographista aos mercados "yankees".

Desta vez, trata-se, nada mais nem menos, de uma nova versão da Paixão de Christo, com trechos fallados em portuguez!

Assistimos, em sessão privada, "Christo Redemptor", que tal é o titulo dessa obra prima do cinema moderno.

Como estamos longe daquella Paixão de Christo da Pathé Frères, que ha 20 annos percorre os cinemas, expondo os galãs famosos da velha fabrica marcando as scenas, desde a manjedoura até o Calvario e passando pelo Palacio de Pilatos!

E que artistas! São os famosos artistas de Friburg, cidade onde, ha mil annos, se representa annualmente a vida do Redemptor e onde o encargo de encarnar tão sagrados papeis, passa como uma herança, de geração em geração!

Dimitry Buchowetzki, o celebre director, foi quem dirigiu os artistas vindo especialmente á America do Norte.

Na parte fallada os portuguez, o elemento é brasileiro.

Não podemos deixar de salientar o trabalho do Sr. Almeida Filho, um brasileiro residente nos Estados Unidos, e que encarna, no enlaço, a figura de um sacerdote, pregando aos arrabalde de quarenta.

A figura do sacerdote, fallando na tela, e fallando em portuguez, é impressionante, realmente.

Daremos a minha detalhe dessa obra prima, e desde já podemos adeantar que foi a empreza do Eldorado, por um tour de force que obteve ser no Rio o primeiro exhibidor desse film, que se estreará na Semana Santa.

PARA MUITO BREVE

"DONZELLAS DE HOJE" EM FILM COCKTAIL COMPOSTO POR JOAN CRAWFORD, ANITA PAGE E UMA CENTENA DE OUTROS. "PEPPERMINTS", E "NO OESTE DO ZANZIBAR", DE LON CHANEY.

"Donzellas de Hoje". O ultimo grito da mocidade, no cinema o mais estuantante dos films cocktails, tão exotisante que não obstante ter duas artistas da "Garotas Modernas" ser da mesma gloriosa marca — a "Metro-Goldwyn-Mayer", e ter os mesmos ambientes, offuscará completamente o triumpho memoravel daquelle film que até hoje ninguem esquecer... E que se "Garotas Modernas" alluciuava

"Donzellas de hoje" "entontece, embriaga até envolve numa rede de causas seductoras, muita "pimpermint", a nossa imaginação e todos os nossos sentidos que ficarão por muito e muito tempo após a visão e a audição desse film-cocktail, envolvos nas emoções deixadas pela aparição da vibrantissima Joan Crawford nos episodios todos que são bem a sua maior gloria e

Broadway, illuminada e scintillante, Harry Richman vae para o seu celebre Cabaret, o Richman onde recebe a sociedade americana, os outros artistas tambem fomenta como elle, os touristas

DOUGLAS FAIRBANKS, CO-STAR I "TAMING OF THE SHREW"

Douglas Fairbank que vae apparecer, breve, em "A mulher doutrada", adaptação de uma comedia de Shakespeare, ao lado da propria esposa, Mary Pickford

a todas as personalidades grandes e conhecidas nos Estados Unidos. Durante o dia, ainda encontra tempo para ensaiar suas canções, maliciosas e cheias de encanto, para a Brunswick, de que é cantor exclusivo. Vale a pena ouvir-se qualquer dos seus discos, afim de que se possa ter uma idéa de sua voz e da maneira por que ella cantava... Quanta expressão, quanta subtileza e malicia ella dá aos compositos das revistas, em que, á noite, brilha com tanto fulgor...

O seu primeiro trabalho para a Radio Artists, é "Puttin On The Ritz", cuja letra em portuguez ainda não foi vertida.

"PARIS" E' UM NOME SUGGESTIVO QUE DISPENSA AS CAIXAS DOS MAIS CARAS ADJECTIVAÇÕES

Ha nomes que para a propria recommendação e o proprio elogio dispensam as mais carinhosas adjectivações. "Paris" é um desses. Visão maravilhosa e de encanto, de perfume e parcas, de amor e ternura, de paixões ruas e corações abertos, esse nome traz em si, immenso, a aureola de uma fascinação irresistivel.

Por isso a reclame de "Paris" a sensacional bellissima pellicula toda cantada da "First National", que vem ahi trazendo ainda a se direcção de Irene Bordoni e de mais duas outras mulheres perturbadoras, dispensa maiores palavras.

E a emoção do prazer de ver e ouvir "Paris" não tarda de muito porque já no proximo dia 14 todo mundo accorrerá ao Odeon, afim de ouvir e ver "Paris". E convem dizer, vendo "Paris", os nomeros frequentadores do Odeon os arbitrarão conta a ganhar um dos tres premios a elles offerecidos pela First National, como o "Diario Carioca" vem publicando: uma viagem de ida e volta a Buenos Aires para duas pessoas com todas as passagens pagas; uma victrola octophonica no valor de 2:500$ e tres permanentes para as tres cinemas mais importantes da Broadway carioca...

SEGUNDOS EXHIBIDORES

A MIRAGEM ENNEBRIANTE DA "CANÇÃO DO DESERTO", 2ª FEIRA NO IDEAL

O que se lê nas Mil e Uma Noites, que se pensa ser creação da imaginação de um poeta, é a realidade pura. Todas aquellas loucuras que entontecem os sentidos, estão nos oasis do deserto.

E para que o encebriamento seja ainda maior, a musica, dulcissima e melodiosa, penetra os ouvidos levando a alma as magias de toda a fantasia arabe.

Para nós occidentaes aquillo é o refinamento completo dos sentidos, é o maximo de prazer que um homem pode desejar. Mas a distancia, cruel, impede que o europeu e o americano consigam penetrar os segredos da vida do deserto.

Não nos resta uma cousa. Reproduzir fielmente o que por lá existe. E isso o fez a First National creando "A canção do deserto", a bellissima superproducção cantada e synchronisada que o Ideal vae exhibir 2ª feira.

E' a historia de um sheik, é a historia de um harem, é a historia de uma mulher linda. E essas tres historias reunidas fazem o mais bello film que os cariocas já puderam ver até hoje.

John Boles e Carlota King são os interpretes dessa maravilha que todos os nossos leitores irão ver e rever 2ª feira no Ideal.

Irene Bordoni, estrella de "Paris", vae tomar de assalto, mais uma vez, o coração dos cariocas

pelos encantos de Anita Page, que esteve particularmente a cargo do "performance" de "Broadway Melody".

"No Oeste do Zanzibar", é a outra proxima chacta da Metro-Goldwyn-Mayer, que por signal ha... no Gloria. E' mais uma affirmação do talento inesgotavel da arte de Lon Chaney. Um film que fica ao sabor de uma noite. Um ambiente em que todo é surpresa e sangrento. E um rolo que reuno estes nomes: Chaney, Mary Nolan, Warner Baxter, Lionel Barrymore e Jane Daly.

ARTISTA O PALCO, CABARETS E FAMOSO CANTOR DE DISCOS E AGORA NO CINEMA

Harry Richman é a nova personalidade que o cinema falado vae nos dar dentro de pouco tempo e que reune todas as qualidades para agradar e tornar-se, em breve, um dos idolos de nosso publico. Elle é artista de palco, cabaretier famoso, cantor de discos e, agora, astro de primeira grandeza em Hollywood... Parece impossivel que uma pessoa possa ser tanta cousa ao mesmo tempo, mas, para um cantor de qualidade de Richman nada é difficil...

Ao deixar a radio e theatro na

Joan Crawford! Miss Seculo XX... Ella, que é do outro mundo, vale todos os milhões deste mesmo mundo... E' a alma de "Donzellas de hoje", seducção, feita film sonoro Tetro-Goldwyn-Mayer, que um cinema da Companhia Brasil Cinematographica apresentará ainda este mez

PROGRAMMAS DE HOJE

THEATROS

LYRICO — "O Garçon", com Roullen.

TRIANON — "Uma cura de repouso!", primeiras representações.

RECREIO — A revista "Eu sou do amor", com Aracy Côrtes.

REPUBLICA — "A aranha", pelos artistas dramaticos reunidos.

DEMOCRATA — "Mulher fatal" e variedades. Amanhã: "Seu Julinho vem".

CINEMAS

ODEON — A Fox Film apresenta uma opereta vienense escripta especialmente por Strauss para a téla: "Casados em Hollywood", com Norma Terris e J. Harold Murray; "Fox Movietone Jornal", actualidades. — A seguir: "Paris", da First National, com Irene Bordoni.

GLORIA — O Programma Serrador apresenta Marcelle Jefferson Cohn e Diana Karenne, no film synchronizado e fallado em francez, adaptação do romance de Alexandre Dumas, pela Eclair Production, "O collar da rainha"; "Uma festa em Bagdad", colorido synchronizado da Tiffany do Progr. Serrador; e "Granada", colorido synchronizado.

PALACIO — A Metro vae apresentar Greta Garbo em "Mulher singular", e ainda a dupla formidavel Stan Laurel e Oliver Hardy, na comedia fallada em hespanhol, "Piratas de meia cara".

CAPITOLIO — "Voz do mundo", "Novidades da Ufa", "Rhapsodia hungara", super synchronizada da Ufa. — A seguir: "O rei dos reis", super producção synchronizada, dirigida por Cecil B. de Mille.

IMPERIO — "Assim falou o mudo" e "Casamento por compra", réprise. — A seguir: "Dansarina hespanhola", film da Paramount, com Pola Negri, Adolphe Menjou e Antonio Moreno.

PATHE' PALACE — "Paris Girls", super em 9 partes; "Camondongo maestro", desenho; e "Momentos de harmonia", fantasia.

RIALTO — A comedia musicada "Falsa viuva"; e "Ufa Jornal". — A seguir: "Na roleta da vida".

ELDORADO — "Tudo pelo amor", da United; e "Fox News".

PATHE' — "Mocidade audaciosa", com Douglas Fairbanks Junior e Jobina Ralston, comedia da vida jornalistica. — A seguir: "Capas pretas".

ITIS — Evelin Brent em "Ordem secreta"; e Madge Bellamy, em "Hoje á meia noite".

IDEAL — George O'Brien em "Em continencia". — A seguir: "Canção do deserto".

S. JOSE' — A formidavel producção da Paramount em sua versão nova, toda synchronizada, "Azas", com Clara Bow, Richard Arlen, Charles Rogers e Gary Cooper. — A seguir: "Flor do lodo".

PARIS — "Esposa esperta", "Mal casada", "O fim do mundo", 9ª e 10ª épocas; e "Camondongo apache".

MEM DE SA' — "O homem que eu amo", 7 partes com Richard Arlen e Mary Brian, da Paramount; "Esposa esperta", 7 partes com Laura La Plante, da Universal; "Amor combatente", 2 partes, comedia da Alpha; "Falta successo", 1 parte, desenho da Universal; e "O az da policia londrina", 4 partes, 1º e 2º episodios da Universal.

OLYMPIA — "Jornal da Fox", "Quando o destino quer", "Mascara da alma" e "Casar sem casaco".

ELECTRO-BALL — "Na terra negra dos mysterios", caçadas e aventuras em 8 partes.

LAPA — "Rosa branca", super drama em 10 actos da United, com Neil Hamilton e Mae Marsh; "Herança complicada", drama em 5 actos com Edie Robert e S. Palms; e "Astro desastrado", comedia em 2 partes.

PRIMOR — "Quando as estrellas brilham", "Odio e tortura", "Chame um carro" e "Camondongo da fuzarca", desenho synchronizado. Amanhã: "O homem que ri" e "A noiva do deserto".

POPULAR — Lina Basquette, em "Mulher sem Deus"; Bob Custer, em "Mão de ferro", do Progr. V. R. Castro; "O fim do mundo", 5ª e 6ª épocas; e "Alegria da primavera", films fallados e synchronizados. A manhã: "Amor perigoso" e "Mulher sem Deus".

BATETA — "O morro", farwest; "Parria vermelha" e "Triste verdade", drama.

GUARANY — "O capelão do Diabo", em 7 partes com Virginia Browe Faire; "Ruas de amargura", 6 partes com Jack Mulhall e Lila Lee.

NOS BAIRROS

RIO BRANCO — "O morcego", com Jack Pickford; "Hombros de heroe", com Annita Louize; e "Aguia da noite", 6º e 7º episodios. — Amanhã: "A marca do Zorro", com Douglas Fairbanks; e "Justiça selvagem", pelo cão sabio.

CENTENARIO — "A divina dama", 12 partes com Corinne Griffith e V. Varconi, da First; "Venturas da vida", 7 partes com Lila Lee e Bryan Washburn, da Universal; "Casa de macumba", 2 partes, comedia da Alpha; e "O az da policia londrina", 4 partes (1º e 2º episodios) da Universal.

ELEGANTE — "O grilhão eterno", super producção da Paramount, em 7 partes, com Cluette Coll; e "A divina comedia do amor", 3ª visão "A visão do odio", com Emil Jannings e Mia May, em 6 partes.

COLOMBO — "O grilhão eterno", super producção da Paramount, em 7 partes, com Cluette Coll; e "A divina comedia do amor", 3ª visão, "A visão do odio", com Emil Jannings e Mia May, em 6 partes.

FLUMINENSE — "Mulher de brio", super sonora, da Metro, com Greta Garbo e John Gilbert; e "Habeas-corpus", comedia em dous actos.

PATRIA — "Forçado 3213", 7º e 8º episodios; e "Aventureiro audaz", drama.

PARC BRASIL — "Licor prohibido", drama em 6 actos; e "O apache", 7 partes.

HADDOCK LOBO — "O novo campeão", 8 partes com William Haines e Joan Crawford, da Metro; "Venturas da vida", 7 partes com Lila Lee, da Universal; "Que trepação", 2 partes, comedia da Alpha; e "Aguia da noite", 3 partes, 1º episodio da Mataraszo.

VELO — "Deusas da Broadway", 9 partes com Alice White e Jack Delaney, da First; e "Pagliacci", Martinelli, em uma parte da First.

APOLLO — "Pae e filho" e "O amor não se illude".

BOULEVARD — "Quando o perigo chama", 6 actos; e Conrad Vheidt e Mary Philbin, apparecem em "O homem que ri", super producção em 12 partes.

SMART — "Coruja negra" e "Noivo millionario".

VILLA ISABEL — "A arca de Noé", 11 partes com George O'Brien e Dolores Costello, da Mataraszo; "Casamento de Estupim", uma parte, desenho da Mataraszo; e "O az da policia londrina", 4 partes, 3º e 4º episodios da Universal.

TIJUCA — "O cavalheiro ousado", 9 partes com Ricardo Cortez, da Paramount; "Juiz e réo", 7 partes com Virginia Brown Faire, da E.D.C.; "Levados da bréca", 2 partes, comedia da Mataraszo; "Jornal 96", 1 parte natural da Universal; e "O az da policia londrina", 4 partes, 3º e 4º episodios da Universal.

AMERICA — "Noites de deserto", 8 partes com John Gibert e Mary Nolan, da Metro; "Lady Raffles", 7 partes com Stelle Taylor, da Mataraszo; "Dos males, o menor", 2 partes, comedia da Alpha.

HELIOS — "Symphonia do jazz", "Camarada é camarada" e "Cuidado com os casados".

GRAJAHU — "O policia" e "Ouro e sangue".

EXCELSIOR — "Alma escravisada", "A filha do peccado" e jornal.

NACIONAL — "O Rio do romance" e "O grilhão eterno".

GUANABARA — "Deusas da Broadway", 9 partes com Alice White e Jack Delaney, da First; "Prova do amor", 7 partes com Dorothy Revier, da Mataraszo; e "A linha está occupada", 2 partes, comedia da Alpha.

AMERICANO — "Honra de mulher", 6 partes com Billie Dove e Walter Pidgeon, da First; "Amor perigoso", 7 partes com Olga Blacanova e Clive Brook, da Paramount; "Tempo é dinheiro", 2 partes, comedia da Alpha; "Jornal 98", 1 parte natural da Universal; e "O homem sem rosto", 3 partes, 1º episodio da Mataraszo.

ATLANTICO — "Alta trahição", 12 partes com Emil Jannings, da Paramount; e "Meu cavallinho", uma parte da Paramount.

POLYTHEAMA — "Alma escravisada", "A filha do peccado" e jornal.

BRASIL — "O novo campeão", 8 partes com William Haines e Joan Crawford, da Metro; "Os predestinados", 7 partes com Alice Day, da Mataraszo; e "Vadinho quer casar", 2 partes, comedia da Alpha.

FLORESTA — "Alma de França", "A noiva do deserto" e "Vida apertada", comica em 2 partes.

REAL — "O pagão", dez partes; "A canôa virou" e jornal.

MASCOTTE — Hoot Gibson, em "O rei do rodeio"; "O fim do mundo", 7ª e 8ª épocas, fallado e synchronizado; "Tempos de terror", "Manhã de domingo" e "Dansa infernal", desenho synchronizado. — Amanhã: Elisa Betty, em "A escrava Isaura".

EM NICTHEROY

EDEN — Douglas Fairbanks, o artista idolatrado de todas as platéas, em "A marca do Zorro", 11 actos da United. Amanhã: "Coruja negra".

ROYAL — "Nobreza e villania", com Dolores Costello. — A seguir: "Em continencia".

IMPERIAL — "Flor do lodo", com Dolores Costello e Conrad Nagel. Amanhã: "Sangue e areia".

Não ha duvida que a novidade agradará ao nosso publico e que ha de fazel-o vibrar quando, durante a Semana Santa, a Paramount apresentar, no Capitolio, "Jesus Christo, o Rei dos Reis", o maior film sacro de cinema e a maior realização de Cecil De Millo.

JARDIM ZOOLOGICO

Ultimam-se os preparativos do grandioso festival a realizar-se depois de amanhã, das 13 ás 20 horas, no Jardim Zoologico, em beneficio das obras de restauração do Santuario do Meyer.

Numerosas dadivas do commercio em geral, para as tombolas e ornamentação das lindas barracas, que abrigarão as graciosas senhoritas vendedoras de flores, prendas, chá, refrescos, etc., muito facilitaram á commissão organizadora a confecção do magnifico programma.

O apreciado magico illusionista, professor Etienne exhibirá os seus melhores trabalhos, assim como o seu impagavel secretario, que trará o publico em continua hilaridade.

Funccionarão todos os divertimentos do Jardim e haverá duas funcções na Arena de Variedades, ás 15 e ás 16,30 horas.

Haverá corridas pedestres e muitas outras diversões infantis.

Das 18 horas em deante, fulgurante illuminação. Duas bandas de musica.

---THEATROS---

O que ha hoje nos theatros

PREMIERE NO TRIANON DA COMEDIA-FARÇA "UMA CURA DE REPOUSO" — Hoje, no Trianon, outro original verdadeiramente engraçado. Em Madrid, depois em Buenos Aires e por ultimo em S. Paulo, na interpretação de Procopio, "Uma cura de repouso" marcou um successo arrebatador de riso. Não se póde, a rigor, arranjar uma palavra que signifique o genero theatral do trabalho que irá ser representado logo mais. Nos annuncios da empreza está escripto assim: Uma gargalhada em tres actos. Achamos que explica, e muito bem, o aspecto de "Uma cura de repouso". Porque, conforme communicamos, o seu desenvolvimento vale como maior prova da extravagancia comica de Procopio.

Este artista, vivendo o principal papel e tendo que fingir de louco, no segundo acto, consegue um ambiente intenso de comicidade. A distribuição da comedia será a seguinte, pela ordem das entradas em scena: Luiza, Albertina Pereira; Oscar, Procopio; Margarida, Maria Helena; Meriol, Antonio Barros; Amelia, Hortencia Santos; José, Carlos Mendes; Dr. Pereira, Jayme Ferreira; Sebastião, Abel Pera; Elvira, Henia Pera; Fernando, Darcy Cazarré; Catharina, Liana Alba; Curio, Restier Junior; Bertha, Henia Pera; Paulo, Restier Junior, e Dr. Cardoso, Eurico Silva.

"A ARANHA", O GRANDE ACONTECIMENTO ARTISTICO DO DIA — O Republica apanhou hontem, novamente, duas grandes enchentes com as representações da sensacional peça americana "A Aranha". E não podia deixar de assim acontecer.

Todos estavam anciosos para assistir o original que Abadie Faria Rosa traduziu e que diziam ser uma novidade theatral para o Rio. Realmente tudo foi confirmado. "A Aranha" — que empolgou Paris e New York — está tendo a mesma sorte nesta Capital.

O desenrolar da acção dentro de um ambiente de "music-hall", onde galantes bailarinas e cançonetistas dansam e cantam seria pela sua originalidade o bastante para prender o publico. Mas não é só. O tiro que abate um espectador, isto é, o chefe de um bando de contrabandistas de entorpecentes obriga a todos a se interessar pelo desfecho da peça.

E' essa uma das razões porque no Republica tem affluido diariamente grande numero de espectadores.

O EXITO DE "LES PETITS LORETTI", EM NICTHEROY — Estreando hontem no Cine Theatro Central, "Les petits Loretti" foram enthusiasticamente recebidos pela platéa nictheroyense, que lhes prodigalisou com justiça, fartos applausos.

Os queridos artistasinhos brasileiros exhibiram-se em seu variado repertorio de dansas classicas, acrobaticas e fantasisticas, duettos sertanejos e cançonetas, sendo inimitaveis na maneira como actuam.

Até domingo permanecerão naquella casa de espectaculos explorada pelas Empresas Paschoal Segreto e J. Moraes & Cia Ltd. sendo completamente novo o programma de amanhã.

O PUBLICO NÃO QUER... E O PUBLICO E' SOBERANO — Desejou a empreza do Lyrico levar á scena hoje Sorrisos da vida" que seria o terceiro espectaculo Roullen.

O publico, porém, oppoz-se formalmente a isso.

Faz questão fechada de permanencia, no cartaz, de "Garçon", a encantadora comedia de Alfred Savoir, em que, na verdade, Roullen tem um trabalho que o sagra definitivamente um dos nossos artistas de maior merito e uma das mais insinuantes figuras do theatro nacional.

"Sorrisos da vida" será levada á scena somente terça-feira da semana proxima.

Amanhã, sabbado, ás 16 horas, vesperal das normalistas.

A mocidade das nossas escolas em contacto com a mocidade de Roullen. Que lindo espectaculo vae ter a sala do Lyrico.

Hoje, á noite, mais duas enchentes com "Garçon".

Novas e Ecos

O ELENCO DA COMPANHIA ANDRE' BRULE-MADELEINE LELY — A companhia franceza que sob a direcção de André Brulé se apresenta ao publico carioca no proximo dia 7 de Maio, no Municipal trará ao Rio o seguinte elenco que se compõe qual que exclusivamente de artistas do Theatre de la Madeleine onde actuam actualmente André Brulé e Madeleine Lely. Actrizes: Madeleine Lely, Simone Vaudry, Hearliette Moret, Lydie Villars, Capriane, Marthe Fabry, Germaine Prady e Juliette Zahn. Actores: André Brulé, Gaston Severin, Lucien Brulé, Pierre Morii Pally, Pierre Gueille, Paul Dennevilles, Jacques Gautir, Louis Salze, Raoul Forio e Julien Riviere.

Entre estes artistas figuram alguns nossos conhecidos de temporadas anteriores em que deixaram a melhor impressão como Gaston Severin, Lucien Brulé, Marthe Fabry. Os demais vem pela primeira vez á America do Sul e são figuras conhecidas dos theatros dos Boulevards.

"CHORA, QUE PASSA..." A NOVA REVISTA DO RECREIO — Nos primeiros dias da semana vindoura passará o cartaz do Recreio a ser occupado por um nome de mais prestigio e de maior cotação na actualidade theatral: Abadie Faria Rosa. O traductor interessante da "Belle aventure", o imaginoso comediographo de "Longe dos olhos" e "Soldadinhos de chumbo" dará no mais popular dos nossos theatros a revista "Chóra, que passa..." que além de ser acanhada por mão de mestre, tem a graça que desafia os temperamentos mais austeros, graça contagiosa que se estende da primeira á ultima fila e se faz sentir, ruidosa, nas galerias. A revista de Abadie, terá, além da cooperação dos elementos que tanto alegram os espectaculos do Recreio (entre elles o Mesquitinha que fará o seu reapparecimento) a intervenção de outros de egual relevo que farão a sua estréa no tradicional theatro da velha rua do Espirito Santo.

O ASSYRIO E AS SUAS ATTRACÇÕES — A direcção do Assyrio, a artistica casa de diversões do pavimento terreo do theatro Municipal, justificando o exito alcançado domingo ultimo, vae, todos os domingos, dar chás dansantes, que se realizarão, sempre, das 17 ás 19 horas, continuando o desfile de modelos vivos que tamanha impressão causou á selecta assistencia. Além dessas elegantes vesperaes, o Assyrio realizará no dia 9 do corrente, uma grande "soirée" á Luiz XV, a que denominou: "A noite de amor".

TEMPORADA SATANELLA-AMARANTE NO THEATRO REPUBLICA — Cresce de interesse dia a dia a temporada que vem fazer no Theatro Republica a companhia Satanella-Amarante, cujo embarque, em Lisboa deve se realizar á 14 do corrente.

Não obstante não estar ainda aberta a assignatura para os excellentes espectaculos desta magnifica companhia, tem havido uma verdadeira romaria de espectadores para a bilheteria do popular theatro da Avenida Gomes Freire, á procura de frizas, camarotes e poltronas.

Segundo estamos informados a abertura da assignatura se realizará no domingo.

Satanella não traz no seu repertorio uma unica peça que em Portugal não tenha alcançado successo absoluto e por ahi já se póde avaliar o que vae ser a sua temporada no Rio.

Por que Amarante escolheu a peça "O Pão de Ló" para a estréa?

E' que nesse peça o esforçado e applaudido artista tem no protagonista uma das suas mais notaveis creações artisticas, todos os demais artistas da companhia, todos magnificos papeis. Como o publico vae ter a occasião de verificar.

Conferencia de Limitação dos Armamentos Navaes

O Primeiro Lord do Almirantado britannico mostra-se optimista — A conferencia dos delegados japonezes, norte-americanos e inglezes

FOI SATISFATORIA A ENTREVISTA ENTRE O SR. TARDIEU E O SR. MAC DONALD

LONDRES, 3 (A.) — Nos circulos navaes desta cidade affirma-se ter sido satisfatoria a entrevista realizada hontem á tarde entre o primeiro ministro Mac Donald e o presidente do Conselho francez Tardieu no tocante á questão dos submarinos e da tonelagem mundial.

Entretanto, as negociações para a obtenção de um resultado positivo ainda não foram approvadas por parte da Italia que se mantem intransigente quanto ás suas exigencias de paridade com a França.

Os jornaes londrinos declaram que a situação melhorara sensivelmente nestas ultimas quarenta e oito horas sendo de esperar a conclusão de um accordo no qual tomem parte todas as cinco delegações navaes.

A THESE ITALIANA DA PARIDADE NAVAL COM A FRANÇA COMMENTADA PELO "PETIT PARISIEN"

PARIS 3 (H.) — Commentando a these italiana da paridade naval com a França, o "Petit Parisien" declara que essa paridade equivaleria a duplicar os effectivos da Italia no mar.

"Ora — conclue o jornal — ao que nos parece, a Conferencia de Londres não foi convocada para sanccionar semelhante augmento de armamentos".

O SR. TARDIEU MOSTROU-SE MENOS OPTIMISTA

PARIS, 3 (U.P.) — O primeiro ministro Tardieu, após uma conversa pelo telephone com o Sr. Briand, que se acha em Londres, mostrou-se muito menos optimista do que se diz que se manifestou á delegação franceza na capital britannica.

Comtudo os circulos officiaes não se declaram pessimistas, apenas sentem que os problemas ainda estão longe de ser resolvidos.

A RESPOSTA DO JAPÃO A'S PROPOSTAS ANGLO-AMERICANAS COMMENTADA FAVORAVELMENTE PELA IMPRENSA FRANCEZA

PARIS, 3 (H.) — Os jornaes mostram-se visivelmente satisfeitos com a resposta do Japão ás propostas anglo-americanas para a limitação dos armamentos navaes.

O "Temps" manifesta, no emtanto, o receio de que a adhesão nipponica possa crear um precedente perigoso para a França, visto como as demais delegações á Conferencia Naval poderiam valer-se da attitude japoneza para exercer pressão sobre os delegados francezes.

O "Matin" observa por sua vez, que a delegação da França está no dever de reflectir detidamente sobre o precedente, sem se fazer allusões quanto ás difficuldades que a esperam na sua tentativa para resolver o problema por meio de conversações politicas.

REUNIÃO DE DELEGADOS

LONDRES, 3 (H.) — Os delegados japonezes, britannicos e americanos continuaram pela manhã a discussão da resposta de Tokio ás propostas anglo-americanas.

O SR. DINO GRANDI CONFERENCIOU COM O SR. MAC DONALD

LONDRES 3 (H.) — O Sr. Dino Grandi, chefe da delegação italiana á Conferencia Naval, esteve ás 12 horas em conferencia com o Sr. Mac Donald.

A POSSIBILIDADE DE CONCLUIR-SE UM ACCORDO ENTRE QUATRO POTENCIAS.

ROMA, 3 (U. P.) — O Sr. Virginio Gayda, director do "Giornale d'Italia", publica hoje um artigo nesse jornal sobre a possibilidade de concluir-se um accordo naval entre quatro potencias, mediante um convenio particular entre a França e a Inglaterra. O articulista diz que essa combinação deixa a Italia completamente tranquilla, mas a Italia não póde deixar de observar que o accordo se conseguiria fóra da esphera da Conferencia Naval mediante a intervenção de factores que até agora não appareceram na reunião de Londres.

O articulista faz observar que o convenio faz suspeitar em uma tentativa visando reviver o accordo anglo-francez de 1927. De facto, novo tratado está sendo negociado e o novo factor é o Ministerio das Relações Exteriores, que parece intervir com precedencia na conclusão do entendimento mas sem se mostrar na actual conferencia.

O Sr. Gayda affirma que a recusa da França a acceitar a paridade basea-se na hostilidade confessa á Italia, e na convicção de que esse paiz formará contra a França na proxima guerra.

O articulista accrescenta: "Se a França estivesse convencida que a Italia conservava a sua amizade, ella não se recusaria a conceder-lhe a paridade. A França em 1915 não pedia á Italia que limitasse sua marinha de guerra, seus armamentos navaes nem as divisões de seu exercito.", e conclue affirmando que essas considerações demonstram claramente que a Italia tem razão em insistir na paridade.

UM DESMENTIDO ITALIANO

ROMA, 3 (U. P.) — Uma nota officiosa desmente a noticia publicada por um jornal de Paris dizendo que estava sendo exercida certa pressão junto ao Sr. Mussolini, afim de o induzir a abandonar a exigencia da paridade naval com a França.

A SUB-COMMISSÃO DE TECHNICOS LEGISTAS

LONDRES, 3 (U.P.) — Fontes americanas informaram que a Sub-Commissão de Tecnicos Legistas da Conferencia de Limitação Naval chegou a um accordo sobre a questão da guerra submarina e sobre as regras e regulamentos de contrôle do uso dos submarinos contra os navios mercantes.

A OPINIÃO NORTE AMERICANA

LONDRES, 3 (H.) — Os jornaes londrinos informam que o Sr. Stimson deu conhecimento ao Sr. Briand do estado da opinião norte americana favoravel á conclusão de um accordo naval effectivo entre as cinco potencias interessadas.

A REUNIÃO DOS DELEGADOS JAPONEZES, INGLEZES E NORTE AMERICANOS DUROU UMA HORA

LONDRES, 3 (H.) — A reunião dos delegados japonezes, norte americanos e britannicos durou uma hora.

Do que foi possivel colher á sahida do encontro é licito affirmar que os detalhes das reservas apresentadas pelo governo japonez ás propostas anglo-norte americanas não são de natureza a constituir difficuldades insuperaveis á conclusão de um entendimento.

As reservas japonezas ao que se adeanta ainda serão submettidas ao exame dos peritos das tres potencias.

A POSIÇÃO DA CONFERENCIA E' HOJE MUITO MAIS ESPERANÇOSA DO QUE ANTES

LONDRES, 3 (U.P.) — O primeiro lord do Almirantado, Sir Alexander, fallando na Sociedade Cooperativa de Brixton, declarou hoje que a posição da Conferencia de Limitação Naval era hoje muito mais esperançosa do que antes.

"Temos agora quasi terminada a base de um accordo, que tornará possivel pelo menos um entendimento entre as tres principaes potencias navaes do mundo".

Essa declaração de Sir Alexander é considerada como um signal de que os circulos officiaes britannicos não acreditam na possibilidade de que se possa concluir um accordo das cinco potencias, em vista das profundas divergencias, que ainda estão separando a Italia e a França.

Por sua vez o ministro do Exterior da França, e chefe da delegação do seu paiz, Sr. Aristides Briand, informou á imprensa que espera dentro dessas quarenta e oito horas proximas uma resposta da Inglaterra sobre a projectada formula da segurança.

Um porta-voz da delegação ingleza annunciou a nomeação de uma sub-commissão technica anglo-japoneza-americana para estudar as reservas japonezas.

Soube-se em fontes norte-americanas que a unica reserva que ainda não foi acceita é a autorização ao Japão de substituir os submarinos antes de 1936. Mas espera-se que esse assumpto seja decidido dentro em breve.

UM EDITORIAL DO JORNAL ROMANO "LA TRIBUNA"

Roma, 3 (H.) — Em editorial de hoje a "Tribuna" escreve:

"Estamos autorizados a affirmar categoricamente que nenhuma pressão foi jamais exercida sobre o chefe do governo italiano no sentido de forçal-o ao abandono do principio da paridade naval com a França.

Não é aliás a primeira vez que se formula semelhante insinuação.

As declarações recentes ou anteriores do Sr. Mussolini não deixam porém equivoco sobre o programma e a vontade da Italia".

Ao commentar os recentes telegrammas de Londres sobre as possibilidades de conclusão de um accordo triplice ou quadruplo, escreve ainda o referido jornal: "Já estamos cançados de repetir que se tal tratado fôr negociado, nem por isso perderemos o somno. O tempo que em Londres se comece a levar em linha de conta o bom senso e não seja mais agitado o espantalho das convenções limitadas.

Na interpretação do artigo 16 do "Covenant", a conferencia só teve a virtude de tornar tensas as relações italo-francezas. Agora ameaça de torpedear o tratado de Locarno e implantar a desordem na Sociedade das Nações"

Associação Metropolitana de Desportes Athleticos

DESISTENCIA DO S. PAULO RIO FOOTBALL CLUB DO CAMPEONATO DE FOOTBALL DA 2ª DIVISÃ

A Associação Metropolitana de Esportes Athleticos leva ao conhecimento dos interessados que, tendo o S. Paulo Rio Football Club communicado a esta entidade que disputaria, na presente temporada, sómente os campeonatos de athletismo e tiro ao alvo, e, uma vez já estando organizada a tabella do campeonato de football da segunda divisão e feito o sorteio das preleminares para o torneio initium da mesma, foi, portanto, excluido o S. Paulo Rio F. Club da tabella organizada e já publicada, ficando sem valor os jogos, em que figurava o mencionado club.

Egualmente, foi considerado o Modesto Football Club, vencedor W. O. do quarto jogo do torneio initium, marcado para depois de amanhã.

RESOLUÇÕES DO CONSELHO DE FUNDADORES, EM SESSÃO DE 28 DE MARÇO FINDO

Disposição accrescentada ao Regimento Interno

Como tenha escapado á publicação das resoluções do Conselho de Fundadores, em sessão de 28 de Março ultimo findo, a menção da decisão abaixo transcripta, levo ao conhecimento dos interessados que, na referida sessão, aquelle Conselho resolveu accrescentar ao artigo 1º do Regimento Interno o seguinte:

"Paragrapho — Na discussão, o presidente indagará se algum, ou alguns dos conselheiros deseja ter vista do processo, e em caso affirmativo, será concedido aos que houverem pedido visto o prazo conjunto de dez dias.

Não será permittido vista, no caso de ter sido votada a urgencia".

RESOLUÇÕES DA COMMISSÃO EXECUTIVA

A Commissão Executiva desta Associação, em reunião de 3 do corrente, resolveu:

a) — Approvar a acta da sessão anterior;

b) — Approvar os seguintes actos do Sr. presidente, ad-referendum" desta Commissão:

1º) — Concedendo, na fórma do artigo 50 do Codigo Esportivo, as licenças pedidas pelo River F. C., em officio de n. 35, e pelo Engenho de Dentro A. C., em officio s|n, datado de 27 de Março ultimo findo, para fazerem cessão de suas praças de esportes, respectivamente, aos S. C. Africano e ao Vasco Suburbano A. C., ambos filiados á Liga Brasileira de Desportos, afim de nellas se realizarem os jogos do campeonato daquella sub-Liga, cuja promoção competir aos referidos clubs;

2º) — Concedendo, ao Engenho de Dentro A. C., de accordo com o pedido feito em officio mencionado no numero anterior, a licença exigida pelo artigo 15, n. 20 dos estatutos, para, a 29 de Março ultimo findo, fazer cessão de sua praça de esportes ao Opposição F. C., filiado á Liga Brasileira de Desportos afim de nella, realizar um festival esportivo;

c) — Determinar, attendendo a que é de necessidade regular convenientemente a concessão de licença aos clubs filiados á Amea, para cederem campo a clubs da Liga Brasileira de Desportos, ou participarem de festivaes por taes clubs promovidos que;

A Commissão Executiva só dará licença aos clubs filiados á Amea, para cederem suas praças de esporte a clubs pertencentes á Liga Brasileira de Desportos, ou para participarem de festivaes, que taes clubs promovam, se, até dous dias antes da realização dos respectivos jogos, tiver entrado, na secretaria, officio da Liga Brasileira, informando a respeito dos mesmos jogos;

d) — tomar conhecimento do officio do Fluminense F. C., de n. 173, e, em vista da resolução do Conselho de Fundadores, concedendo ao Bangu' A. C. prazo para fazer obras em seu campo, permittir ao Fluminense F. C., na fórma do art. 15, numero 20 do Estatutos, a cessão de sua praça de esportes áquelle club filiado para realização depois de amanhã, do encontro official de football Bangu' x Vasco da Gama;

e) — tomar conhecimento do officio do Botafogo F. C., de n. 3.017, e na conformidade do art. 9, n. 3 dos Estatutos e artigo 53 do Codigo Esportivo, conceder-lhe — uma vez que nada tenha a oppôr a Confederação Brasileira de Desportos — a licença pedida, para, em Curityba disputar duas partidas amistosas de football e duas de tennis, com o combinado da Federação Paranaense de Desportos, ou com clubs a esta filiados, no dia 13 do corrente e em outro dia proximo, sem prejuizo dos jogos de campeonatos da Amea, que o referido Botafogo F. C. terá a disputar;

f) — tomar conhecimento do officio do Andarahy A. C. de n. 51, acompanhado da proposta subscripta, de proprio punho, pelo amador Walter Guimarães da Silva, para seu associado, proposta essa que foi approvada em sessão de directoria aos 10 de Março ultimo findo, e indeferir o pedido de cancellamento de sua inscripção, feito pelo referido amador Walter Guimarães da Silva, e, por não existir em lei, medida repressiva, deixar de applicar qualquer penalidade a esse amador, que, de modo tão flagrante, faltou á verdade; e, passada em julgado esta decisão, devolver ao Andarahy A. C. a proposta em questão;

g) — tomar conhecimento da communicação do Departamento Technico de n. 623, e officiar ao Confiança A. C., para que informe se o amador Carlos Thebaldi, que, no seu boletim de inscripção mencionou ter de estadia, nesta capital, apenas quatro mezes, pertenceu a alguma entidade estadual, confederada ou não, para effeitos do art. 6º, ou do art. 9º da Lei de Transferencia de Amadores; pois que, sem essas informações, não lhe poderá ser dada a inscripção requerida

h) — tomar conhecimento da communicação do Departamento Technico de n. 626, e, verificado que o amador Alamiro Armond foi eliminado do S. Christovão A. C., por falta de pagamento, devolver ao Syrio Libanez A. C. o boletim de inscripção do referido amador, o qual só poderá ser acceito, na conformidade 15, n. 16 dos Estatutos, combinado com o art. 68, depois de devidamente indemnisado o S. Christovão A. C.;

i) — tomar conhecimento do officio do Andarahy A. C., de n. 57, e acceitar a indicação do Sr. João Antonio Rodrigues Vilho para, em substituição ao Sr. Dr. Carlos da Rocha Braga, figurar no quadro de delegados de football da 1ª divisão;

j) — reiterar ao delegado do Engenho de Dentro A. C. Sr. Francisco Rodrigues Lopes o convite feito para apresentar-se á séde desta Associação, sob pena de ser excluido do quadro de delegados de football da 2ª divisão;

k) — acceitar, para o quadro de delegados de football da 2ª divisão, os seguintes Srs., indicados pelos respectivos clubs:

Carioca F. C. — Pedro Ruiz Martins, Pedro Alvares Magalhães, Manuel Ruiz Martins Filho e Lourival Dallier Pereira;

S. C. Everest — Joaquim de Menezes Camara, Francisco Kijjot, Dacio Silva e Dr. Augusto de Araujo Silva.

S. C. Mackenzie — Benjamin Blume, Joaquim Alves Fernandes, José Floriano Tavares e Jorge Feliciano da Costa.

Modesto F. C. — Alexandre José Fernandes, João Medeiros da Silva, João de Carvalho e Tenente Godofredo Barbaritz;

River F. C. — Antonio de Castro Pinho, Jovino Fernandes Teixeira, Nelson Teixeira de Faria e Oswaldo Gomes de Pinho;

l) — tomar conhecimento do officio do America F. C. de numero 92, e determinar que serão acceitos os seus delegados indicados para o quadro de tennis da 1ª divisão, ama vez que sejam satisfeitas as disposições regulamentares, com a indicação da edade, residencia, profissão, local onde a exercem e telephones;

m) — officiar ao C. R. Flamengo, solicitando que esclareça qual a residencia e o local onde exercem a sua profissão, com relação aos delegados, indicados em officio de n. 205, para o quadro de tennis da 1ª divisão;

n) — acceitar a indicação dos seguintes delegados para o quadro de tennis da 1ª divisão;

Botafogo F. C. — Dr. Eurico Pedroso Filho, Dr. Carlos Leal Burlamaqui, Ernani Glower Bastos e Sylvio de Chermont.

S. C. Brasil — Luiz de Souza Ribeiro, Humberto Coutomb, Guilherme do Amaral e Dr. Paulo Gomes Braga.

C. R. Flamengo — Alberto Level Sobrinho, Clovis C. Rezende, Cesar Molla e Jarbas de Rezende.

Fluminense F. C. — Dr. Eduardo Pinto de Vasconcellos Filho, Edgard P. Murray Campolido, Carlos Floriano Cesar Burlamaqui e Luert Freitas.

Syrio Libanez A. C. — Camil Muanis, Anysio Chiteralla, Wadih Zeraik e Dr. Nicolau Braz.

C. R. Vasco da Gama — Antonio J. Garcia, Alvaro de Souza Mattos, Manuel Pereira Martins e Salvador Calvente.

o) — verificado que o Tijuca Tennis Club não enviou a relação dos seus delegados para o quadro da 1ª divisão de Tennis, applicar-lhe, na conformidade do art. 3º, paragrapho 8º do respectivo regulamento, combinado com o art. 121 dos Estatutos, a pena de multa de 100$000.

CONVOCAÇÃO DA COMMISSÃO FISCAL

Pela presente, levo ao conhecimento dos Srs. membros da Commissão Fiscal que o Sr. presidente, na fórma do art. 63 dos Estatutos, convocou a Commissão Fiscal para reunir-se na séde desta Associação, ás 17 horas do proximo dia 5 do corrente, afim de dar parecer sobre os balancetes mensaes da thesouraria (art. 61, n. 2º). — Edmundo Bento de Faria, secretario.

TEMPORADA DE WATER-POLO DE 1930

De ordem do Sr. Presidente, torno publico que esta Federação fará proseguir o Campeonato de Water-Polo do Rio de Janeiro e Torneio dos 2ºs quadros de 1930, domingo, na piscina do Fluminense F. Club, com o seguinte programma:

1ª Divisão — 2º turno.

Boqueirão do Passeio x Vasco da Gama.

2ºs quadros ás 9 horas.

1ºs quadros ás 9,30 horas.

Arbitro — Dr. José Maria Castello Branco.

Chronometrista — Irineu Ramos Gomes.

Representante — Agostinho Sampaio de Sá.

Outrosim communico que o jogo da 2ª divisão marcado para o mesmo dia entre os clubs Gragoatá x Flamengo deixa de se realizar por motivo de força maior, ficando transferido para terça-feira proxima.

Secretaria 3 de Abril de 1930 (a) Edmundo Pimentel, 2º Secretario.

VOLEY BALL

8º CAMPEONATO INTERNO DA ASSOCIAÇÃO CHRISTA DE MOÇOS

Com os resultados verificados ante-hontem, podemos quasi affirmar que, os provaveis finalmente da serie A. serão os teams Dr. E. Rizzo e O Braga, capitaneados por Horace Jarvis e George Mutzenbecher, respectivamente.

Na serie B. não podemos por em quanto, avançar uma opinião, comtudo, julgamos que a luta final será travada entre os teams H. M. Lichtwardt e E. Silva.

Os resultados dos ultimos jogos foram os seguintes:

Serie A.

1º jogo — H. J. Sims X Dr. E. Rizzo, vencedor — Dr. E. Rizzo.

2º jogo — O. Braga X C. Moraes — vencedor — O. Braga.

Serie B.

1º jogo — M. R. dos Santos X H. H. Lichtwardt — vencedor — H. H. Lichtwardt.

2º jogo — A. Monteiro X E. Silva — vencedor E. Silva.

HEMORRHOIDAS — Cura radical, sem operação e sem dor. Dr. R. Pitanga Santos. Passeio 56, sobrado, das 10 ás 12 e das 14 ás 17 horas. (C 41937

DIARIO DESPORTIVO
ORGAM OFFICIAL DAS ENTIDADES DESPORTIVAS — EDICÃO DA S. A. JORNAL DO BRASIL

Applaudir ou incentivar, ou por qualquer fórma prestigiar attitudes violentas ou indisciplinadas de amadores, é um grave mal para elles proprios. Quasi sempre, a influencia da assistencia, em casos taes, leva-os a excessos de que não seriam capazes e a consequencia é que a punição a lhes ser imposta, é muito maior do que realmente poderia soffrer.

CLUBS DA AMEA

O OLARIA NO TORNEIO "INITIUM"

Afim de tomarem parte no torneio "initium" da 2ª divisão da AMEA, o Director esportivo do germo da Fulxa Azul, solicita o pontual comparecimento dos amadores abaixo escalados, no proximo domingo, ás 14 horas na séde do club, de onde sairão uns formandos, para o campo do São Christovão A. C., sito á rua Coronel Figueira de Mello n. 203.

Amaury — Aggeu — João — Campos — Augusto — Arlesti — Claudionor — Machado — Theodomiro — Oswaldo — Rubem — Vieira — Norival — Nelson — Romero — Aristotelinho e Alfredo.

UMA NOTA DA THESOURARIA DO BOTAFOGO SOBRE O JOGO DE DOMINGO.

Realizando-se domingo, o encontro official de foot-ball, Botafogo X Syrio, na praça de esportes do Botafogo F. C., a Thesouraria deste Club avisa aos Srs. socios que o respectivo ingresso será feito sómente com a apresentação da carteira de identidade social, com o recibo de mez de março ultimo ou Abril corrente, de n. 3 ou 4, podendo os Srs. socios serem acompanhados de duas senhoras de suas familias, nos termos dos Estatutos em vigor do Club — pagando o preço fixado para as archibancadas (4$000) as senhoras que excederem a esse numero.

A entrada dos associados será feita exclusivamente pelo portão principal da Avenida Wenceslau Braz n. 72 e a do publico em geral, pelos portões da rua General Severiano.

Os portões serão abertos ás 13 horas, vigorando os seguintes preços:

Archibancadas, 4$000. — Geraes, 2$000.

O BOTAFOGO F. C. OFFERECE DOMINGO MAIS UM ELEGANTE JANTAR DANSANTE.

Na forma dos domingos anteriores a esforçada Directoria do Botafogo F. C. realizará domingo, mais um elegante Jantar Dansante.

A Directoria desse elegante Club tem sido incançavel na organização dessas festividades dominguieiras e tudo nos diz que o Jantar Dansante de domingo será bem concorrido e muito animado.

Os preparativos estão em franca actividade. Uma excellente e bem escolhida jazz abrilhantará a festa, cujo inicio será ás 21 horas e terminará a uma hora da manhã.

A Thesouraria do Club pedenos avisar aos Srs. socios que o ingresso será feito mediante a apresentação da carteira de identidade social com o recibo de Março findo ou do mez de Abril corrente, com os ns. 3 ou 4, podendo serem acompanhados de senhoras de suas familias, nos termos dos Estatutos do Club, assim como mãe, esposa, filhas solteiras e irmãs solteiras.

O traje é o commum.

Os Srs. socios que desejarem mesas, deverão solicital-as com a necessaria antecedencia, na forma do costume na Gerencia do Club.

BANGU' X VASCO

AVISO DO FLUMINENSE F. CLUB

Tendo sido cedido o estadio ao Bangu' A. C., para realizar depois de amanhã, o seu encontro official de foot-ball com o Vasco da Gama, a directoria do Fluminense F. Club avisa aos seus associados ou ao ingresso é pessoal e só fará mediante a apresentação da carteira social de identidade e do titulo de quitação relativo ao mez de Março ou Abril.

As senhoras das familias dos socios pagarão o preço de entrada fixado para as archibancadas. De accordo com as disposições dos estatutos, é considerada familia do socio para o efeito de frequencia no club: mãe, esposa, filhas solteiras e irmãs solteiras.

A entrada para as cadeiras numeradas será feita pelo portão n. 2 da rua Alvaro Chaves, para as archibancadas pelos portões ns. 5 e 7 e para as geraes pelos portões ns. 4 e 6, estes da rua Guanabara.

Os escoteiros só poderão comparecer ao jogo devidamente uniformisados, e os portões serão abertos ás 12,30 horas.

O ingresso dos associados do Bangu' A. C. far-se-á pelo portão n. 3 da rua Guanabara (Pista).

S. CHRISTOVÃO A. CLUB

CONCURSO DE PROPOSTAS

A Directoria do S. Chrisiovão A. C. em sua sessão administrativa, admittiu para o quadro social os senhores:

Alvaro Peixoto Guimarães, Arlindo Rebello, Amaury Falcão, Carlos Simões, Emilio Marge, Julião José da Silva, Jorge Francisco da Silva, José Pereira Paulino, Jayr Mazzoni, José Banzeiro, Leonel Falcão, Manuel Alves Luzes, Manuel Quintão Filho, Orlando Freitas, Oswaldo Casaes Ribeiro e Waldemar Soares.

As jóias continuam suspensas.

Aos vencedores do Concurso de Propostas serão conferidos os seguintes premios:

Aos associados — 1º — Um relogio de ouro Patek Philipp; 2º — um relogio de ouro; 3º — um escudo do club, em ouro.

Aos grupos de associados — 1º — Medalhas de ouro; 2º — medalhas de prata.

O SPORT CLUB BRASIL EM NOVA LIMA

(CORRESPONDENCIA EPISTOLAR DO REPRESENTANTE DA ASSOCIAÇÃO DE CHRONISTAS DESPORTIVOS DO RIO DE JANEIRO, JUNTO Á DELEGAÇÃO CARIOCA)

O JOGO

Depois do almoço, o pessoal descansou, rumando mais tarde em omnibus, para o campo. Antes da prova principal, realizou-se a partida preliminar entre os quadros do Palmeiras e o Esperança, de Bello Horizonte, estando os quadros assim organizados:

Palmeiras: — Miguel, Antonio, 58, Jobiac, Hahiano, Tofo, Dnofre, Tonho, Damasio, Janiurio e Vermelho.

Esperança: — José, Franz, Aarão, Costa, Gomes, Pereira, Vicente, Zézé, Dinico, Neraldino e Poeta.

Esta partida, arbitrada pelo Sr. Argemiro Dias, do Villa Nova, foi vencida pelo Palmeiras, pelo elevado score de 19 x 1.

O Campo estava literalmente cheio, quando teve inicio a prova principal.

Ambos os quadros foram recebidos sob acclamações, alinhando-se da seguinte forma:

Villa Nova: — Alencastro, Barão, Sergio, Tarco, Carvalho, Geninho, Nathalino, Moors, Ocero, Pião e Lora.

Brasil: — João, Rodrigues, Blanco, Paulo, Russo, Paulino, Bahianinho, Brilhante, Delphim, Modesto e Lula".

O jogo, apezar da fraqueza do quadro visitante, que se apresentou sem Amaro, Zézé, Nico, Coelho, Walter, Newton e Sólon, foi disputado, transcorrendo toda a primeira phase algo equilibrado e com ataques reciprocos, terminando com o empate de um goal. A abertura do score coube aos locaes, aos seis minutos de jogo, por intermedio de Cicero, numa entrada impetuosa, pelo centro e com violento tiro rasteiro ao canto direito. Aos 31 minutos, após o feito do centro local, Lula', emendando um corner batido por Bahianinho, empata a partida.

Na segunda phase, a equipe visitante entra em campo ligeiramente modificada, pois Nathalino cede seu logar a Moacyr, trocando Cicero de posição com Pião, emquanto que a equipe do Brasil permanece inalterada. Nesta phase do jogo o prelio desenvolve-se a principio favoravel aos locaes, até que aos 15 minutos de jogo Moore, emendando em linda cabeçada uma puxada de Lora, conquista o 2º logar, quando João-sinho, que se chocara com Rodrigues, estava cahido. Dous minutos decorridos, Moacyr, com poderoso arremesso burlou a pericia de João-sinho. Reagindo o Brasil Brilhante estende um bom passe para o centro e Modesto escapa velozmente; Alencastro e Sergio, vacillaram, quanto a trajectoria da bola e Modesto aproveitando-se desta indecisão, alcançou a esphera para, driblando a ambos, investir contra o goal desguarnecido e fazer o 2º ponto do S. C. Brasil. Um minuto mais e Russo, batendo uma penalidade, dá ensejo a que Lulu' alcance a esphera e faça bom passe a Modesto que incontinente, empata a partida. Continuando na reacção o Brasil mantem forte assedio, de que resulta um passe de Lula', Paulino para conquistar o goal da victoria. Reorganizando-se, o Villa Nova procura desmanchar a differença, porem João-sinho, fazendo defezas extraordinarias. Na esquadra carioca, João-sinho foi a figura extraordinaria de sempre a sua actuação foi de fórma a impressionar vivamente o publico. O guardião alvi-rubro, fez defezas admiraveis, secundando os companheiros, que agiram magnificamente. Do ataque carioca o melhor homem foi Modesto, seguido de Lula'. Os demais tiveram actuação regular. Dos locaes sobresahiu Moore, um meia direita de qualidade, intelligente e perigoso, mórmente no seu trabalho de cabeça. Pião e Carvalho, Sergio e Geninho, são tambem bons footballers. Alencastro, um arqueiro que promette.

Arbitrou a partida o Sr. Euclydes Dias, que se houve com acerto e imparcialidade, só errando na marcação do penalty contra Bianco, pois nada vimos que justificasse essa penalidade maxima.

Depois do jogo: — A' noite, foi servido um lauto jantar aos cariocas, do qual participaram, além de todos os componentes do club local os representantes da imprensa de Bello Horizonte etc. Nessa hora foram entoados canticos populares e dos mais em voga, quer no Rio, quer na localidade. Saudando a embaixada falou o Sr. José Dias, secretario geral do club, respondendo agradecendo o Sr. Dr. Carlos Klunge, presidente da embaixada. Findo o jantar a delegação organizou um passeio a Bello Horizonte, percorrendo varias partes da cidade. Segunda-feira, após o almoço, realizou a visita as dependencias das minas de ouro do Morro Velho. Acompanhado pelo Sr. José Dias, que se mostrou de uma cortesia capivarisa para com os membros da delegação, esta percorreu as principaes dependencias das Minas, interessando-se dos multiplos apparelhamentos e meios de extracção do ouro. Regressando após aos hotels, os rapazes cariocas preparam-se para a partida, fazendo antes um lunch. O regresso a esta capital teve-se de 18,15 horas. Chegamos terça-feira, 1, ás 4,30 horas. O comportamento da embaixada do Brasil foi o mais brilhante possivel, tendo todos os seus elementos em manter, sem falha, de um perfeito correcção. A impressão deixada pelos rapazes do Brasil, foi extraordinaria, podendo-se mesmo affirmar que o S. C. Brasil conquistou o coração do povo de Nova Lima e creando uma corrente formidavel de sympathia. Não podemos deixar tambem de ressaltar a nossa gratidão pela fidalga acolhida dispensada não somente a delegação do S. C. Brasil, como tambem ao representante da A. C. D., junto á embaixada.

A DELEGAÇÃO

A delegação do Brasil estava assim constituida: — Presidente, Dr. Carlos Klunge, auxiliares: — Georgino Sande Peres e Soares Vanderveen Cortovil.

Jogadores: João-sinho, Manuel, Blanco, Russo, Paulino, Paulo, Bahianinho, Brilhante, Delphim, Modesto, Lula', Victor.

Treinador — Manfredo.

Representante da A. C. D. — Arlindo Monteiro, do "Villa Sportive".

OS JOGOS DE DOMINGO

BELLMARIO PENNA, F. C. X VILLA LUSITANIA A. C.

Realizando-se domingo o jogo amistoso entre as equipes acima, no campo de Bellmario Penna, a directoria do esporte do Villa Lusitania A. C., pede a pontual comparecimento dos amadores abaixo escalados na séde social, á Avenida Luzitania n. 1373:

2ª team (ás 12 horas) — Adão — Carvalho — Ernesto — Henrique — Amando — Nico — Daniel — Waldemar — Alberto — 2º Lipenha — Arnaldo.

1ª team ás 13 horas — José — Chiba — Veado — Dedo — Carlão — Santos — Nenéu — Lili — Bag — Carlos — Mendez.

Tendo o Monte, que tomar parte em duas festas, uma no campo de Vasqueira, e outra no campo do Ventura F. C., o director esportivo pede o comparecimento dos jogadores mencionados.

Team "A" — Nó — Jayme — Nico — Alcides — Brod — Manuel — Pé — Figueiro — Belem — Barata e Galiego.

Team B Abrolão, Affonso — Carlos — Pacheco — Elmar — Chico — Ibaca — Alfio — Antonio I — Antonio II — Ismael.

AYMORE' F. C. DO MEYER

Tendo o Aymore F. C. de enfrentar o Western A. C. no domingo proximo no campo do mesmo, sito no Jardim Zoologico, o director de esportes pede o comparecimento dos amadores abaixo escalados no portão do Jardim Zoologico.

2º team, ás 12,30 horas — Luiz — Augusto — Ubirajara — Antonio — Julio — Gonçalves — Alvaro — José Brito — Glauco Miranho — Carlos e Rubens.

1º team, ás 14 horas — Zico — Alico — Calyal — Odiso — Raimundo — Ladeira — Bangu — Leal II — Servulo — Dafly — Zeno — Silvino e Nas.

O FESTIVAL DO MAGNO F. CLUB

Realiza-se depois de amanhã o festival do Magno, cujo programma é o seguinte:

1ª Prova — 13 horas — Homenagem ao Capitão Antonio Corrêa — S. C. Campinho x Villa Boas F. Club.

2ª Prova — 14,15 horas — Homenagem ao Capitão Carvalho do Amaral — C. A. Central x Irajá A. Club.

3ª Prova — Houra" — 15,45 — Homenagem aos Srs. Gomes e Araujo, da Empreza Cine Madureira, tomando parte o S. Club America, bi-campeão da Metro, e o America Suburbano F. Club, com sua formidavel esquadra.

O festival acima realizar-se-á no campo do S. C. Campinho, á rua Mendes de Aguiar, em Cascadura.

Campeonato Carioca de Football

Os jogos de depois de amanhã

Iniciando o campeonato carioca de football do corrente anno, a Amea fará realizar, no proximo domingo, os seguintes jogos:

BOMSUCCESSO X FLAMENGO — Segundos quadros, ás 13,30 e primeiros quadros, ás 15,15 horas — Campo do Bomsuccesso F. C., á Estrada do Norte, em Bomsuccesso. — Juizes sorteados, do Syrio Libanez A. C. — Delegado Dr. Carlos da Rocha Braga, do Andarahy A. C.

ANDARAHY X FLUMINENSE — Segundos quadros, ás 13,30 e primeiros quadros, ás 15,15 horas — Campo do Andarahy A. C., á rua Prefeito Serzedello — Juizes sorteados, do Bomsuccesso F. C. — Delegado, Commandante Elysiario Pereira Pinto, do Botafogo F. C.

BRASIL X AMERICA — Segundos quadros, ás 13,30 e primeiros quadros, ás 15,15 horas — Campo do S. C. Brasil, á Avenida Pasteur — Juizes sorteados do Botafogo F. C. — Delegado, Dr. Guilherme Pastor, do Bangu' Athletico Club.

BANGU' X VASCO — Segundos quadros, ás 13,30 e primeiros quadros, ás 15,15 horas — Campo do Fluminense F. C., á rua Alvaro Chaves — Juizes sorteados do Andarahy A. C. — Delegado, Nicolão Di Tommaso, do America F. Club.

BOTAFOGO X SYRIO LIBANEZ — Segundos quadros, ás 13,30 e primeiros quadros, ás 15,15 horas — Campo do Botafogo F. C., á rua General Severiano — Juizes de commum accordo, Alberto Martins e Carlos de Oliveira Monteiro, respectivamente, para os primeiros e segundos quadros. — Delegado, Manuel Vieira, do Bomsuccesso F. C.

Um assistente não deve entrar em campo, seja sob que pretexto fôr, pois a sua presença, além de nada solucionar, só augmenta a confusão.

TORNEIO INITIUM DA 2ª DIVISÃO

A REALIZAÇÃO DEPOIS DE AMANHÃ DESTE INTERESSANTE CERTAMEN

A Amea terá realisar duas partidas no campo do S. Christovão A. C., á rua Alvaro de Moraes, o torneio initium entre os clubs constituentes da 2ª divisão da Liga Brasileira de Desportos.

O Grande Andarahy, o pioneiro do sport no A. Norte, de extensa renal, estará ainda reforçado, interessantemente, por novos elementos, que, na opinião de muitos, vão figurar com grandes predicados.

O PROGRAMMA

O programma dos jogos obedecerá ao seguinte fórma:

1º jogo — A's 13,15 horas — Carioca x Olaria.

2º jogo — Nonoato D. Andrade, do Modesto F. C.

3º jogo — A's 14,15 horas — Confiança x River.

4º jogo — Presidente da Federação Dr. Rocha Braga, do Bangu A. C.

5º jogo — A's 15,30 — Fluminense x Botafogo.

6º jogo — A's 16,30 — Andarahy x Vasco.

7º jogo — Manuel Ruiz Martins, do Chelsea F. C.

8º jogo — A's 17,45 — Modesto x Vasco da Gama.

9º jogo — Waldemar Barros, do Bangu.

10º jogo — Wilton Palmo Soares, do River F. C.

11º jogo — A's 18,30 — Vencedor do segundo x Vencedor do quarto.

12º jogo — Edgard Pereira, do S. Paulo Rio F. C.

13º jogo — A's 19,15 — Vencedor do sexto x Vencedor do setimo.

Jogo — Será escolhido no momento.

AS COMMISSÕES

A Amea formou as seguintes commissões:

Director geral — Sr. Horacio Verne, do Olaria A. C.

Director de jóias — Sr. Pedro Pastal, do Carioca F. C.

Funcção: providenciar sobre a entrada dos jóias escaladas e substituições dos que se acharem impedidos.

Director de clubs — Dr. Afrodiades de Freitas, do Confiança A. C.

Funcção: providenciar para que os clubs concorrentes estejam em campo á hora determinada para as suas partidas.

Director de summulas — Sr. Francisco Motta Nunes, do S. Club Mackenzie.

Funcção: verificar e inscrever as summulas das diversas partidas, feitas de conformidade com as disposições do Codigo Esportivo ou regulamento.

Annunciador — Sr. Demóstenes Barmenta de S. Paulo Rio F. C.

Funcção: annunciar não só antes de iniciar os jogos e com antecedencia, os jogadores escalados dos jogos.

UMA NOTA DO S. CHRISTOVÃO

Tendo sido concedida, pelo de sporte — Associação Metropolitana de Esportes Athleticos, para realisar amanhã, o torneio initium da S. Christovão Athletico Club, esta, a, os amadores abaixo escalados, ao portão do Jardim Zoologico.

Os visitantes do Club de Regatas do Flamengo — Affonso Costa, José Luiz Ferreira, Heraldo Ferreira, Manuel Gomes Ribeiro e Hans Wiedemann.

Secretaria, 3 de Abril de 1930.

(a) Edmundo Pimentel, 2º Secretario.

GRUPO "TREM DE LUXO", DO C. R. BOQUEIRÃO DO PASSEIO

Domingo, realiza esse Grupo uma excursão em yole a 8 remos "Victoria Regia", e a 4 remos "Candinho" á Icarahy, offerecendo o benemerito consocio Sr. Antonio Monteiro de Queiroz, um chocolate as duas guarnições.

A' Direcção Technica já escolheu as guarnições que deverão estar na carage do Boqueirão, ás 6 horas, composta dos Srs. Walter Lima Torres, Annibal L. Ribeiro, Alberto Torres, Annibal Pereira, Antenor, Balthar, Alberto Nogueira, Alberto Sarmento, Alfredo Valente, Edmundo Fortes, Florencio Esteves, Jayme Queiroz, Luiz Vieira, Romulo d'Alessandro, Eugenio Faria, Bruno Bivar e Francisco Palmieri.

ROWING

FEDERAÇÃO BRASILEIRA DAS SOCIEDADES DO REMO

Remoração de Registros — De ordem do Sr. Presidente faço publico que a esta Federação foram submettidos, os seguintes requerimentos de registros, effectuados pelos clubs abaixo mencionados:

Grupo de Regatas Gragoatá — Luciano da Silveira Varella, Henrique Wolner e Margarida Kaiser.

Club de Regatas Icarahy — Nenia Magalhães de Souza.

Club de Regatas Boqueirão do Passeio — Diva Veronese, Pedro Oliveira e Romulo D'Alessandro.

Registros de Amadores. — De accordo com o art. 167 do Regimento Interno torna publico que foram solicitados registros nesta Federação para os amadores abaixo, os quaes serão concedidos si no prazo de oito dias, a contar de 4 de corrente, não forem contestadas as qualidades de amador allegadas pelos mesmos.

Club de Regatas do Flamengo — Affonso Costa, José Luiz Ferreira, Heraldo Ferreira, Manuel Gomes Ribeiro e Hans Wiedemann.

Secretaria, 3 de Abril de 1930.

(a) Edmundo Pimentel, 2º Secretario.

TURF

JOCKEY CLUB

A INAUGURAÇÃO DA TEMPORADA

Hoje, a corrida inaugural da temporada, no Jockey Club, realisa-se a 1ª carreira do programma.

1ª Prova — Premios: 4:000$ e 500$000 — Distancia: 1.200 metros — Pesos: Kilos

Bergen	57
Bali	54
Cinda	56
Cadiz	57
Mons. Sarmento	59
Rio Kilo	57
Orion	55
Bernardo	54
Vivente	57

DIVERSAS

A directoria do Derby Club, deliberou sustar a concorrencia para o arrendamento do seu hippodromo e de novo chamar outra, com alteração de preços, sem exclusividade e apenas com preços para as corridas comuns e do Grande Premio Dr. Epitacio.

Entre as propostas que ora, ainda, serão apresentadas, estará a do Sr. Dalmiro Rodrigues, que tem feito a seu cargo aquelle serviço, feito regularmente e a contento do publico.

— Por motivo de força maior, o jockey R. Sepulveda não montará Lodo e Ulrich.

— Lodo será pilotado pelo aprendiz "Irene" D. Soares, que ainda montará Beata, Sem Preguiça, Franco, Avelino e Bida".

— Os "turfmen" portadores de cartões de ingresso, ao hippodromo do Itamaraty e que desejarem substituil-os, deverão entrar-se até amanhã, na secretaria do Derby Club.

— A secretaria do Centro dos Chronistas Sportivos, installado no Largo de S. Francisco de Paula, 14, 2º andar, avisa aos Srs. socios que os palpites da "Taça Seabra" e "Torneio Menezes" da temporada official de 1930 deverão ser apresentados amanhã, sabbado, até ás 15 horas, impreterivelmente.

— Regressou hoje da Paulicéa o conhecido "turfman" Sr. O. Pinto.

— Já se encontra restabelecido felizmente, o estimado "entrainer" Sr. Trajano de Carvalho.

— Regressou da Paulicéa o conhecido "turfman" e cathedratico Sr. João Carlos Ethur.

— Faz annos hoje o apaixonado "turfman" Sr. Dr. Fausto Werneck, conceituado notario publico.

Aproveitando a festiva data, os admiradores do estimado anniversariante, lhe farão uma significativa demonstração de apreço, seguindo-se lauto almoço em que tomarão parte seus mais intimos amigos.

— A potranca Vilbena, filha de Lotar e Picrina, inscripta no premio Criterium, e Vauban, filho de Thermogene e Messalina, um dos concorrentes do classico C. Furtaz e Valenec, por Thermogene e Bright Eyes, alistada no premio "Criterium" todos de criação do Sr. Liuneu de Paula Machado, defenderão nessas provas as cores das condelarias Arnaldo Guilherme Guinle, respectivamente e Dr. Raphael Luiz Pereira de Souza.

— Viola Dama e Xarão passaram a propriedade do Sr. Coronel Juliano Martins de Almeida.

— Sem Prestigio, que acaba de ser entregue aos cuidados do "entrainer" Waldemar Soares, já se encontra nas cocheiras á carga e referido profissional.

EM PAQUETA'

BEM VIRADA FORMIDAVEL O AMAZONAS DA ILHA DO GOVERNADOR ABATEU O TUPY EM SEU PROPRIO CAMPO

POR 3 X —

Centenas estavam apinhadas, ha pouco, em todas as arquibancadas, um maior animo entre os dois quadros.

A assistencia que compareceu ao "estadinho" do campo do Paquetá, estava apparelhada de contendores com todo o entusiasmo, principalmente o elemento feminino.

O jogo pela parte technica foi bem pouco, um jogador do club carioca abusou bastante do jogo violento não tendo, por isso apparecido o seu jogo, pois se o mesmo perder, isso costume será um optimo forward.

O team da Ilha do Governador apresentou-se enxurrado com otto elementos do Jequiá, conforme nos disseram um elemento destacado da campeão do Brasileiro.

O JOGO

O "Tupy" foi favorecido nos visitantes e, ás 14,20, o Tupy ataca pela ala esquerda, sem resultado.

Não apedejando-se da bola, passa a Demosthenes que envia formidavel "shoot", fazendo o keeper do Tupy, Nenéu, sensacional defeza, os paquetaenses forçam a defesa contraria. Cécé recebe excellente passe de Edmundo, passa a Nenéu. O veloz ponteiro paquetaense emenda rapido; era o

1º GOAL DO TUPY, ás 14,26 horas.

Nova subida dos visitantes, Savio racha sobre o goal e desfere violento kik, porém o arqueiro paquetaense defende com difficuldade. Os visitantes atacam pela esquerda e Pedrinho desfaz esse ataque passando a Nenéu. Este dribbla dous adversarios e corre velozmente pela sua ala. Centra e Edmundo que vinha correndo emenda bem marcando o mais lindo goal da tarde. Era o

2º GOAL DO TUPY, ás 14,40 horas.

Sabem os visitantes, Demosthenes passa a Bahiano que incontinente passa a Savio, este centra e Manuel intercepta, emendando para o meio do campo. Otton de posse da bola passa por Demosthenes e "shoota" ao goal; foi um delirio, a bola bateu na trave. Logo após termina o primeiro half-time.

Iniciado o segundo tempo, os visitantes encorajam-se e Savio dribbla Sylvio e Manuel, collocando a bola no canto direito do goal, marcando o

1º GOAL DO AMAZONAS, ás 17,10 horas.

Nova subida do Tupy, atacou o Amazonas, Oswaldo defende [illegible]

bem, porém, Demosthenes da linha envia forte "shoot", anihilando-se a esphera á rede. Era o

2º

ASSOCIAÇÃO DE CHRONISTAS DESPORTIVOS DO RIO DE JANEIRO

RESOLUÇÕES DA ASSEMBLEA GERAL EXTRAORDINARIA

Em Assembléa Geral extraordinaria realizada em 2 do corrente especialmente convocada para reforma dos Estatutos, foram tomadas as seguintes resoluções:

a) — Approvar a proposta apresentada por diversos associados para alteração do art. 19 dos Estatutos, o qual ficou assim redigido: "Aos concursos de palpite das taças "America F. C." "Olival Costa" e "Eduardo Nidosi" só poderão concorrer redactores e auxiliares da Secção sportiva dos jornaes e revistas desta Capital, que satisfacam as exigencias dos artigos 5º, 16 § 1º, 41 § 1º, e 42 destes Estatutos;

b) — Congratulam-se com o "Rio Sportivo" pelo exito alcançado da primeira audição do Hymno Sportivo brasileiro.

Rio de Janeiro, 3 de Abril de 1930 — (a) Aldino de Medanda Tavora, 1º secretario.

NOTA

Os artigos 5º, 16 § 1º, 41 § 1º e 42 estabelecem o seguinte:

"Art. 5º — Os redactores desportivos e os seus auxiliares dos periodicos e jornaes da Capital, que percobam vencimentos, pela folha de "Redacção", constituirão o quadro dos socios effectivos. Serão os unicos deliberantes nas Assembleas Geraes e gozarão de todas as vantagens e beneficios estabelecidos nestes Estatutos e regulamentos.

"Art. 16 — Letra 1º — Renovar annualmente, até 15 de Março, a credencial de redactor ou revista que estejam representando na Associação.

"Art. 41 — § 1º — O jornal ou revista que não mantiver a secção do respectivo sport, e que se retire cada concurso, não poderá ter representante nos mesmos".

"Art. 42 — Os concursos auferem de contribuições constantes dos respectivos Regulamentos, de quem, [illegible] no acto da inscripção e exigem que os socios estejam quites com o pagamento de suas mensalidades para que nelles se inscreram e permaneçam".

NATAÇÃO

CLUB NATAÇÃO E REGATAS

O Director de Natação pede o comparecimento diario dos associados abaixo escalados, para os devidos treinos, pois representarão o Club na Federação nas seguintes provas, no dia 13 de Abril proximo:

2º pareo — Federação Paulista das Sociedades do Remo — Juniors, nado de costas, 100 metros — 1º Nelson Duncat.

4º pareo — Liga Nautica Fluminense — Novissimos, 4 x 3 brasse, turma 2 nadadores 3 x 100: — 1º Rubens Pinto de Oliveira, 2º Severo Cacaro Vieira e 3º Kurt Helkel.

5º pareo — Dr. Antonio Prado — Juniors, 4 x 3 brasse, 300 metros: — 1º Amilcar Osorio e 2º Oswaldo Flavio de Oliveira.

8º pareo — Federação dos Clubs de Regatas da Bahia — Infantis fraces, nado livre, turma 3 nadadores 3 x 50: — 1º Lasthenio Coelho da Rosa, 2º Julio Barqueiro Neves e 3º Helio Tornagui.

11º pareo — Dr. Afranio Costa — Novissimos nado livre, 100 metros: — 1º Alberto Gomes Pinho.

14º pareo — Prova Classica Coelho Netto — Qualquer classe, a la brasse, 200 metros — 1º Antonio Laviola.

15º prova — Dr. Armando Guinle — Juniors, nado livre, turma 4 nadadores, 4 x 100: — 1º Laurival Villarim, 2º Tertuliano Ludovico Filho, 3º Nelson Duncat e 4º Mariano Cunha.

23º prova — Dr. Antonio Antunes de Figueiredo — Juniors, nado livre, 200 metros — 1º Tertuliano Ludovico Filho.

26º prova — Edgard Leite Ribeiro — Novissimos, nado de costas, 100 metros: — 1º David Pereira Galindo.

31º prova — Horacio Costa — Seniors, a la brasse, 200 metros — 1º Franz Heldmann.

Educação Physico-Esthetica Feminina no Fluminense F. C.

Entrando no terceiro anno de sua interessante actividade, realizou na segunda-feira proxima, as 16 horas, o Curso de Gymnastica Esthetica e Dança Classica no bello Gymnasio do Club dirigido pelos exercitadores competentes professores Pierre Michalowsky e Vera Grabinska.

Este "Curso da Graça e Belleza", como o classificou o embaixador escritor Coelho Neto, tem por fim proporcionar as suas adeptas a graça harmoniosa da ventura e dos movimentos, a moralidade saudavel da reeducação e elegancia dos gestos, o aspecto esthetico-musical do corpo e a plasticidade geral do corpo.

Auspiciado pela Directoria do Club e acolhido favoravelmente pelas familias da nossa culta sociedade, este curso propagna pela saude e esthetica da nossa fina mocidade.

BOX

OS ULTIMOS MATCHES EM PARIS

PARIS 3 (U. P.) — O campeão francez de peso meio medio, Kessler, conservou o titulo, batendo Lefort, por pontos, numa luta de doze rounds. O campeão francez de peso leve Vermilet empatou com Sperlielle num match em doze rounds.

SPOSITO DERROTOU PEREZ

BUENOS AIRES 3 (A.) — No encontro pugilistico de hontem, o argentino Sposito, depois de emocionante luta, venceu por pontos, o hespanhol Ino Perez.

JACK DELLON VENCEU HUMBERTO CURI

NEW YORK 3 (A.) — O pugilista yankee Jack Dillon, de Oklahoma City venceu no setimo round o argentino Humberto Curi, tendo sido este obrigado a retirar-se do combate devido ao estado em que se encontrava por essa occasião em consequencia da violencia dos socos do norte-americano.

Em Greenville, Mississipi, o mexicano Chico Cyaneros venceu aos pontos Babe Roth, de Louisville em um combate em dez rounds.

Em Los Angeles, Billy Tompson poz knock out ao setimo round o cubano Armando Santiago.

54

O difficil problema da electricidade masculina resolve-se na Gunabara — R. Carioca, 54.

(C 121

ESCOTISMO

CLUB ESCOTEIRO ESPERANTISTA

Logo que a Escola de Instructores de Escoteiros da Federação de Escoteiros do Brasil, reiniciar sua actividade, será fundado o Club Escoteiro Esperantista.

Esta nova entidade, que será filiada á Liga Esperantista Escoteira e á Federação de Escoteiros do Brasil, terá por fim reunir os chefes, sub-chefes, auxiliares e seniores, para o estudo e pratica da lingua auxiliar internacional, o esperanto, assim como para diversas pesquisas scientificas, palestras, acampamentos, etc.

Será o primeiro nucleo escoteiro-esperantista de todo entre nós e uma nova iniciativa da Federação de Escoteiros do Brasil, que dia a dia mais ganha em prestigio e seu constante progresso.

"O ESCOTEIRO TRICOLOR"

Abre-se [illegible] a publicação do "O Escoteiro Tricolor", orgão da [illegible] Escoteiro do Flamengo F. C., Club de que é [illegible] oficial.

[illegible] que vem [illegible] vez mais o trabalho no seio dos escoteiros do Flamengo F. C. de já tão honrosos traditos, pois o publicação de [illegible] o seu nome [illegible] o bom [illegible].

Paralelo aos Escoteiros do Flamengo F. C., seus seus dirigentes e a directoria do jornal, pela boa collaboração que vem prestando a causa escoteira, pois será um novo paladino a combater pela propaganda e grande [illegible] de Baden Powell entre nós.

VISÕES DO "JAMBURI"

O "JAMBURI" VISTO EM DESENHOS

I — Este senhor [illegible] escoteiro e leitores o senhor inglez. Já a revista [illegible] o seu nacionalidade [illegible] de seu rosto redondo e barbeado de [illegible]

chapéo type "melão" sem carvão, [illegible] cachimbo de madeira inglesa e sobretudo, pelo seu ar flegmatico.

Impassivel, mas jovial [illegible] desde o primeiro ao ultimo vagão (incluidos os forgões) do trem que transporta os escoteiros.

Na sinceridade sorridente e passivel, mas sem calor, symbolisa o acabamento que os escoteiros tiveram em Inglaterra e, tambem, parece o genio do povo inglez em geral.

II — Neste desenho podem admirar os omnibus que transportaram os escoteiros da estação de Birkenhead ao acampamento geral em Arrowe Park. O da frente é um omnibus moderno. Colocou-se no primeiro plano para "fazer bonito". Mas, atraz, podem-se ver, repletos de escoteiros, os bons velhos omnibus de dous andares, dos quaes um é descoberto (o de cima, [illegible] dentemente).

Os omnibus foram construidos ao mesmo tempo que as pontes, porque estão "exactamente" calculados para passar sob suas arcas. Um chefe escoteiro que negligenciou os [illegible] e se tinha [illegible]

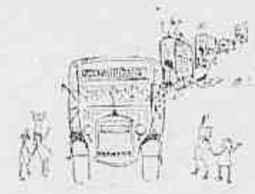

vantado para "atacar" as multidões, só deve sair sahindo á sahida excepcional de sua caixa [illegible]. Este temos conhecimento com o "Jamburi" começando pelo hospital.

Quanto ao taxi, não o podem ver porque está escolto pelos omnibus. E' um admiravel taxi, conduzido por um velho bom homem de cachos. O taximetro é a [illegible] e [illegible], pelo menos, 56 centimetros de diametro. E quando o taxi descorre a chapinha, range e faz tal barulho como se batalhões de latas de sardinhas fossem batidas sob sua capota [illegible] colloquia só na parte traseira.

REGULAMENTO TECHNICO ESCOTEIRO

Segundo informações que tivemos, será nos fins do corrente mez, que será posto a venda o novo Regulamento Technico Escoteiro, da União dos Escoteiros do Brasil para todas as suas actividades filiadas.

Este novo regulamento technico, como já aqui temos dito algumas vezes, é baseado nos dous escoteiros inglezes, apresentando a mesma feitura e como este, cercado de numerosos desenhos e figuras, de maneira a evitar duvidas sobre a interpretação de seu texto.

Está sendo editado pela Federação Brasileira de Escoteiros do Mar, que assim mais um serviço prestará á nossa entidade maxima do escotismo.

Só mais um mez e todos os interessados vão ter o prazer de ler um excellente regulamento — tudo o faz prever assim — e de applicar as suas tropas escoteiras a regulamentação approvada de forma a imprimir ao movimento escoteiro uma boa unificação geral, de que elle tanto está carecendo.

ESCOTEIROS DO LYCEU FRANCEZ

O Grupo de Escoteiros do Lyceu Francez, que ha pouco tempo reiniciou sua actividade escotista com a reabertura das aulas neste estabelecimento, vae em optimo progresso, promettendo ter um bom anno de intenso escotismo.

No domingo passado houve uma reunião com um excellente effective de escoteiros.

Foi organizado um campeonato de "Luta de Escalpo", para ser disputado em differentes reuniões.

Ao vencedor de quatro lutas, será offerecido um premio.

Entre as ultimas deliberações tomadas pela tropa, foi a da mudança da côr do lenço de verde para azul.

Actualmente dirige este grupo de escoteiros o Sr. José Lage Filho, um dos novos no movimento, mas que vem animado da melhor vontade para produzir muito.

ESCOTEIROS DO MAR DO 10º GRUPO

Sabbado, 22 de Março findo. Reunião na sede as 20 horas, dos candidatos á prova de 24 kilometros para 1ª classe. Presentes: Castanheira, Albano, Antonio e Carlos que dormiram na séde em camas improvisadas. Partida da primeira turma no domingo de manhã ás 5 horas, composta dos escoteiros Albano e Carlos e da segunda ás 5,30 composta dos escoteiros Antonio e Castanheira.

Após uma marcha de 13 kilometros enxergamos [illegible] do chefe em Olaria, a primeira ás 8 horas e a segunda ás 9,30 [illegible] portanto, cobrir o percurso em 3 horas, pelas duas turmas, ou seja estabelecida a media horaria de 5 kilometros. Ao [illegible] escoteiros [illegible] uma [illegible] preparação para a prova de [illegible] e noções de estudo de escalas, convenções [illegible] de distancias e emprego do compasso, regra [illegible] e cuvelimetro. Por motivos de [illegible] o escoteiro Alfonso Soares obteve permissão para [illegible] a sua marcha de regresso a 11 horas [illegible] a 14 horas [illegible] quando [illegible] os seus 20 kilometros diarios ou seja 21 da prova e mais 5 da [illegible]. A's 12 horas almoçou [illegible] como o [illegible] numa ambiente de [illegible] Bandeira detendo-nos depois [illegible] marcha [illegible] até ás 15 horas quando iniciamos a segunda [illegible] do nosso raid chegando á sede ás 18 horas e fazendo como A'lamos horas 20 kilometros diarios. Durante esse tempo, [illegible] sob a direção do [illegible] sub-chefe Garibaldino da Silva a tropa azul com o maior entusiasmo aproveitando a belleza do dia. A's 5 horas houve [illegible] a qual compareceram os escoteiros Americo, Fuhad Mokaule, José Miguel, Augusto, José Pereira, Adelio, Roberto, Rubens e Beto. A's 5,20 como estivesse muito sujo a [illegible] e após o apparelhamento de barco rumamos para NE da Ilha das Cobras onde, com maré limpa se fez a limpeza da embarcação. Ali mesmo houve delicioso banho — conjunto com a tropa do mar. Encontramos da Cunha que [illegible] estava pelas mesmas [illegible] e nos brindou com "mousse" vibrantes aos quaes correspondemos com sinceros reconhecidos. Houve aula de natação salvamento e primeiro soccorro. O resultado foi o melhor possivel graças ao esforço de cada um. Feito isto foi iniciada a aula de remo, correctos os movimentos da palamenta etc. arvorando-se de quando em quando para estudar os caracteristicos differentes dos varios typos de navios de guerra. A's 12 horas atracamos á ponte da doca tudo [illegible] na nossa sede o que foi feito com um apetite devorador. Houve depois um repouso obrigatorio. A's 13,30 horas postos a bordo a mastreação e o veiame fizemos-nos a vela navegando rumo a Boa Viagem em cujas immediações fizemos muitas viradas em roda e por demais sem perder nenhuma com os mais proveitosos bordejos. Chegada á sede ás 17 horas. Aula de morse e scott até ás 18 horas quando se deu a dispensa.

João Luiz Camanheira, pelo Escolta da Tropa.

ACAMPAMENTOS DE CHEFES E DE GRADUADOS

No corrente mez de Abril, a 19, 20 e 21, realizam-se os acampamentos de chefes e de graduados escoteiros, promovido pela Federação de Escoteiros do Brasil no Bambual (Alto da Boa Vista).

Estes acampamentos ainda que realizados nos mesmos dias e no mesmo local, são completamente autonomos dirigidos por chefes differentes.

O acampamento de graduados escoteiros (sub monitores, monitores e guias) terá a feição de um acampamento de instrucção. Serão executadas diversas actividades escoteiras: astucias de campo, etc. Os graduados serão divididos em patrulhas, formando todo o acampamento uma tropa escoteira. Haverá concursos, jogos, representações, toda uma activa vida de campo, que muitos beneficios trará para os acampadores.

A inscripção para este acampamento é de 5$ para os tres dias, devendo serem feitas até o proximo dia 5 de Abril. A tropa escoteira assim formada pelos graduados que tomarem parte neste acampamento não ultrapassará de trinta e dous para tornar possivel uma boa instrucção e seguir o que tanto se recommenda neste sentido.

O acampamento de chefes será realizado egualmente no Bambual a 19, 20 e 21 de Abril. Tomarão parte neste acampamento os chefes e sub-chefes escoteiros além de outros escotistas. A inscripção é tambem de 5$ por acampador para os tres dias do acampamento.

Dentro em breve daremos mais amplas noticias sobre esta nova iniciativa da Federação de Escoteiros do Brasil que assim realiza o primeiro acampamento de instrucção de graduados escoteiros.

ESCOTEIROS DO OLARIA A. C.

EXCURSÃO DA 1ª PATRULHA

Conforme estava marcado pelo conselho de patrulha, realizou-se nos passados dias 21, 22 e 23 a excursão ao Pico da Tijuca.

A's 22,30 horas do dia 21, saimos da séde com destino a estação. Tomamos o trem e em Barão de Mauá saltamos, tomando o bonde Tijuca chegando no ponto final á 1,20 hora do dia 22. Seguimos para o Alto da Boa Vista, chegando no mesmo ás 2,20 horas. Ficamos acantonados por não terem os escoteiros os mantimentos necessarios para passar dous dias no Pico da Tijuca.

A's seis horas seguimos para o Pico da Tijuca, ora descançando, ora marchando chegando neste ás 10 horas. Como o tempo estava incerto descemos e acampamos distanciados do Pico um kilometro. Depois de todo o acampamento installado içamos a bandeira ao som do Hymno Nacional e logo após fizemos algumas jogos esportivos. A's 12 horas dei ordem de almoço e o cozinheiro da patrulha fez um café para depois da refeição.

A's 16 horas formamos e arriamos a bandeira por não ver que o tempo estava ameaçador.

A's 17 horas cahiu um temporal terrivel dei logo ordem de levantar acampamento e transportarem o material para um compartimento da Prefeitura. Pedi permissão a uma humilde senhora de nome Sebastiana Dias dos Santos que por um obsequio nos deixou passar a noite na sua residencia.

A's 6 horas do dia 23 depois de feito a hygiene individual agradecemos a senhora com tres "ananaes", seguindo apos para o alto da Boa Vista.

A's 8 horas foram os escoteiros tomar café e dei logo apos uma ligeira aula de signalização.

A's 10 horas seguimos com destino a Tijuca, chegando neste ponto ás 11 horas. Foi dado ordem de almoço e descanço até ás 12 horas. Neste intervallo o enfermeiro da patrulha fez alguns curativos de urgencia nos escoteiros feridos.

A's 12,30 horas tomamos o bonde Tijuca saltando na Avenida Paulo de Frontin ás 12,50, indo para a estação de Barão de Mauá, tomando o trem de 13 horas chegando na sede alegre e satisfeito. — (a) Arlindo Jacarandá — guia.

SEBASTIÃO x DI LORENZO

E' notavel e de ha muito vem sendo observada a anciedade dos affeccionados da nobre arte pela sensacional luta que sustentarão no proximo dia 12 do corrente os consagrados boxeadores Antonio Sebastião, campeão brasileiro dos pesos maximos, e Roberto Di Lorenzo, pugilista argentino muito popular nos circulos pugilisticos da metropole.

Essa anciedade do publico amante da nobre arte é uma prova irrectavel de que o box existe entre nós, desde que se lhe offereça a esse mesmo publico um programma do quilate de que cogita de organizar a conhecida empreza J. Corrêa. Só a annunciação do proximo encontro entre Antonio Sebastião, que regressa invicto da Europa, e Di Lorenzo, movimentou-se todo o ambiente sportivo da cidade, na espectativa de que esse combate resulte num dos maiores acontecimentos do pugilismo nacional.

E não ha razões que attestem o contrario do que acima dissemos, conhecidos como são as qualidades technicas dos adversarios da prometteadora competição, e dos recursos que possuem para equilibrar um combate de maneira a interessar e agradar o mais exigente dos espectadores.

ANTONIO SEBASTIÃO QUER NOS MOSTRAR OS PREGRESSOS ADQUIRIDOS NA EUROPA

Antonio Sebastião regressou ao seu paiz satisfeito com a excursão que lhe proporcionou o gigantesco boxeador luzitano [illegible] Santo, não só porque conheceu terras estranhas, visitando Portugal que é a terra dos seus paes, como porque muito aprendeu nos mezes que esteve sob a competente direcção de mestres europeus. Na Allemanha, onde ainda se encontra Santa Camarão, o peso pesado brasileiro cursou uma academia que excellentes resultados lhe proporcionou, bastando dizer que logo a primeira luta que realizou em Berlim, com Bicholf, Antonio Sebastião colheu uma significativa victoria, merecendo elogios enciumasticos dos chronistas berlinenses.

Reapparecendo perante os seus admiradores desta Capital, o campeão nacional quer mostrar os progressos que adquiriu em technica e experiencia, descancando em seu novo estilo de combate os aperfeiçoamentos que colheu numa escola adeantadissima como a allemã. E é com viva satisfação que Antonio Sebastião pisará novamente os tabiados cariocas para lutar, pouco se lhe importando seja o adversario um campeão de puro sangue gualer ou norte-americano. Elle quer é apenas mostrar os seus melhoramentos technicos e vencer, vencer principalmente, pois o nosso patricio faz questão de vencer para a gloria do pugilismo patrio.

NÃO SE DESCUIDANDO DO SEU PREPARO, DI LORENZO DECLARA NÃO TEMER ANTONIO SEBASTIÃO

E' de ver-se a preoccupação de caprichar seu preparo technico, de pôr-se em forma, para se saber que Roberto Di Lorenzo pretende tirar uma desforra na revanche que lhe proporciona no dia 12 o pesado brasileiro. Di Lorenzo, porém, declara por ahi que não teme o seu adversario e lutará como verdadeiro boxeador.

VARIAS

O S. PAULO-RIO DESISTIU DO TORNEIO DA 2ª DIVISÃO

S. Paulo-Rio F. C. officiou á Amea communicando que desistia do Torneio de Football da 2ª Divisão, ficando apenas inscripto em tiro e athletismo.

Os jogos marcados na tabella foram tornados sem effeito.

No Torneio Initium de depois de amanhã, o Modesto ficou vencedor W.O.

A AMEA VAE MUDAR DE SEDE

A Amea está em negociações para a mudança de sua séde para um dos pontos mais centraes da Avenida Rio Branco.

Ao que parece, ainda este mez a entidade carioca sahirá da rua da Alfandega.

A TIJUCA FOI MULTADO

A directoria da Amea applicou a multa de 100$000 ao Tijuca Tennis Club, por não ter mandado, no prazo regulamentar, a relação de delegados que devem servir no corrente anno.

AMARO REGRESSA HOJE

Regressa hoje á nossa Capital, o player Amaro, extrema esquerda do S. C. Brasil.

Amaro fôra a Miracema em visita a pessoas de sua familia.

O BOTAFOGO VAE A CURITYBA

A directoria da Amea concedeu licença ao Botafogo para ir jogar em Curityba.

A entidade carioca vae officiar nesse sentido, á Confederação Brasileira de Desportos, para obter a necessaria autorização, por se tratar de jogos interestaduaes.

WALTER RESOLVEU FICAR NO ANDARAHY

O half Walter, que teve a sua inscripção devolvida pelo America e que se inscreveu pelo Andarahy, quiz retroceder mas não sendo possivel, resolveu ficar mesmo no club alvi-verde, por onde jogará domingo contra o Andarahy.

SOCIEDADE RECREATIVA

Pelos Clubs

FILHOS DE TALMA

PROXIMA FESTA

Em cumprimento ao programma festivo deste mez realiza a sociedade decana, no dia 6 do corrente, a sua primeira tarde-noite-dansante.

O inicio dessa festa será ás 18 horas, em ponto, conforme esta determinado pela directoria, que vem imprimindo á vida administrativa do modelar gremio uma serie de medidas de alto alcance.

S. A. CORPORAÇÃO DOS OURIVES

COMO SERÁ COMMEMORADO O 92º ANNIVERSARIO DE FUNDAÇÃO DESSA PRESTIGIOSA SOCIEDADE

A Sociedade Animadora da Corporação dos Ourives que tem a sua séde propria á rua Buenos Aires n. 216, commemora amanhã, com brilho inexcedivel, o seu 92º anniversario de fundação.

Para a commemoração desses 92 annos de trabalho insano, de ingentes esforços e sacrificios, felizmente sempre coroados de exito, de ininterruptas glorias e de conquistas admiraveis, a sua actual directoria organizou um programma do qual consta uma sessão solemne e um imponente baile.

Por occasião da sessão solemne que se realizará ás 21 horas, o socio honoremerito Sr. José Maria Navares, escolhido pela [illegible] por dourar e discursar official, S. S. com a facilidade que lhe é peculiar e sempre em linguagem concreta dissertará sobre a fundação, de [illegible] facilidade que abrirá em seu seio todos aquelles que pertencem á fabulosa classe dos ourives, da sua brilhante trajectoria e da sua actual organização.

A séde apresentará uma [illegible] e flores naturaes, dispostas artisticamente em estylo quasi futurista, e uma illuminação deslumbrante.

As dansas serão impulsionadas pela excellente "jazz-band" do apludido maestro Schubert, sem duvida um dos factores do brilho que a directoria esta ciente festividade.

O serviço de "buffet" foi confiado á confeitaria Valente, o que importa dizer, será irreprehensivel.

De incansaveis directores Napoleão Santos (Patek), Francisco Oliveira Ramalho, Manuel Ricart, Julio Berto Cirio e Arlindo Teixeira Osorio la estarão, como "guardas-avançadas" que são, cumulando os seus innumeros convidados de captivantes sentidos.

Srta. Maria Soares Conceição Porta-estandarte do Club dos Arrepiados

BANDA PORTUGAL

A GRANDE FESTA DE POSSE DA NOVA DIRECTORIA

A Banda Portugal, a querida [illegible] frequentada sociedade familiar do mez, Grupo de Junho, vae effectuar amanhã, uma de suas festas maximas: a posse solemne da sua nova directoria.

O programma está assim organizado:

Das 21 ás 22 horas, concerto pela excellente banda musical da sociedade; das 22 ás 23, sessão solemne posse dos novos directores; das 23 ás 4 horas, grandioso baile.

A commissão da porta, delicada nos serviços, exigirá trage completo, de preferencia branco.

Pelos Ranchos

PRAZER DAS MORENAS DE BANGU

A "SOIRÉE" DE DOMINGO — O BAILE DE SABBADO DE ALLELUIA — A FESTA DO DIA 26 — VARIAS NOTAS

Abrem-se domingo proximo, os luxuosos salões do invicto rancho da rua Coronel Tamarindo, para a realização do ultimo baile da serie organizada pela directoria que finda o mandato.

As dansas serão impulsionadas pela festejada "jazz" Turunas do Marco 6, onde pontifica o invejado trombonista Antidio e o pistonista Paulino, sem rival no reducto. "Lord Jornal" já escalou as diversas commissões para o brilhantismo da festa.

* * *

Sabbado d'Alleluia será realizado um pomposo baile a fantasia em homenagem as pastoras, realizando-se antes do inicio, isto é, ás 21 horas, uma sessão solemne na qual será empossada a directoria recem eleita. Está sendo elaborado o programma que opportunamente publicaremos.

* * *

Para sabbado, 26 do corrente, está sendo organizada pelo Sr. Claudio de Aquino uma interessante festa artistico-literaria dansante, na séde do gremio.

O programma está soffrendo os ultimos retoques, devendo ser publicado na proxima semana.

AMENO RESEDA'

A GRANDIOSA FESTA DE SABBADO 12 NA "JARRA"

Estão em grande actividade os componentes da Junta Governativa do tri-campeão de harmonia pela realização da grandiosa festa de 12 do corrente, que será assim uma chave de ouro nas festas de iniciativa da actual gestão. Os amplos salões da "Jarra" receberão uma bellissima ornamentação de flores naturaes. Uma grandiosa commissão desincumbe-se do programma que tem numeros verdadeiramente sensacionaes. A prodigiosa jazz-band Freitas impulsionará as dansas com o seu maravilhoso repertorio constituido das ultimas producções.

Os associados terão ingresso com o recibo do mez corrente.

Dia 19, sabbado d'Alleluia será realizado um grandioso baile á fantasia que terá o concurso de duas jazz-bands.

UNIÃO DA MOCIDADE

A ASSEMBLEA DE DOMINGO PROXIMO

Domingo proximo, ás 15 horas, haverá na séde da União da Mocidade, á Estrada Braz de Pina n. 666, importante assembléa geral, devendo a ella comparecer os socios quites ou não, bem como os fundadores que tenham haverca na sociedade.

PARASITAS DE RAMOS

ASSEMBLEA GERAL ORDINARIA EM CONTINUAÇÃO

Hoje, ás 20 horas, na séde reunir-se-ão os associados para a eleição da nova directoria e interesses geraes.

OPERARIADO

SOCIEDADE UNIÃO DOS FOGUISTAS

A RENUNCIA DO PRESIDENTE — A ASSEMBLEA DE HOJE

Reunem-se hoje, ás 19 horas, em assembléa geral, a convite da Directoria, todos os associados da Sociedade União dos Foguistas, para tomar conhecimento da renuncia do actual Presidente.

Nessa reunião que será realizada na séde social á rua Senador Pompeu, serão tratados outros assumptos de interesses geraes.

REUNIÕES DE HOJE:

CENTRO DOS PINTORES DO RIO DE JANEIRO — De ordem do Sr. Presidente são convidados todos os socios e os demais interessados para uma assembléa geral ordinaria, hoje em nossa séde social á rua Barão de S. Felix n. 162. Octavio Alves da Silva, 1º Secretario.

REUNIÕES DE AMANHÃ:

CENTRO DOS OPERARIOS EM PEDREIRAS — De ordem do Sr. Presidente haverá assembléa geral, em segunda convocação, amanhã, ás 19 horas, para tratar de interesses geraes. — O Secretario.

OUTROS COMMUNICADOS

ASSOCIAÇÃO DOS CARPINTEIROS NAVAES — De ordem do Sr. Presidente esta Associação realiza uma sessão solemne para commemorar o 1º anniversario de sua fundação e dar posse á nova directoria eleita para o exercicio de 1930 a 1931, convidando para esse fim todos os seus associados e respectivas familias. Esta solemnidade de caracter todo intimo terá logar amanhã, 5 do corrente ás 19 horas em sua séde social á rua da Harmonia n. 63. — João Benvenuto Sampaio, 1º Secretario.

CENTRO COSMOPOLITA — No dia 7 do corrente, segunda-feira, ás 22 horas, realizar-se-á a segunda sessão da Assembléa Geral Extraordinaria iniciada em 31 do p. p.

Por isto convidamos todos os consocios no goso das suas regalias associativas a comparecer á mesma.

Ordem do dia: — 1º — Construcções nos nossos terrenos da rua Barão de Bom Retiro 309. — 2º — Assumptos Geraes. — O 1º Secretario, Alberto Affonso Barcellares.

PARTIDO TRABALHISTA DO BRASIL — De ordem do presidente são convidados os membros do directorio para comparecerem á séde social á rua Domingos Lopes 191, Madureira, no domingo, 6 do corrente ás 16 horas.

Pede-se o comparecimento de todos os membros do directorio pois se trata de assumpto administrativo de alta importancia. — Pedro J. Cardoso, Secretario Geral.

CONCURSOS CARNAVALESCOS

Qual a melhor porta-estandarte ? — Qual o melhor mestre sala ?

Este concurso será encerrado no dia 19 de Abril, sabbado da Alleluia, ás 12 horas, e os premios entregues nesse mesmo dia, na redacção do "Jornal do Brasil". O coupon será publicado até a vespera do encerramento do concurso. Os premios estão expostos na joalheria A NACIONAL, á Avenida Rio Branco, esquina da rua Sete de Setembro.

Resultado da apuração de hontem :

PORTA-ESTANDARTE :

1.º	Yolanda Ramos (Flôr do Abacate)	1.605
2.º	Rosa dos Anjos Pires (Alliança)	1.275
3.º	Joaquina Rocha (Cartolinhas Mysteriosas)	1.115
4.º	Djanira Ferreira (Flôr da Lyra)	1.105
5.º	Noemia Duarte (Miseria e Fome)	1.013
6.º	Maria Soares Conceição (Arrepiados)	993
7.º	Maria da Conceição Leão (2.º do C. Mysteriosas)	900
8.º	Laura Rosa (Prazer das Morenas)	897
9.º	Ottilia Pimentel (Só faz vergonha)	794
10.º	Victorina Silva (Aborrecidos do Realengo)	390
11.º	Cecilia Borges (Parasitas de Ramos)	262
12.º	Jandyra Garcia (Caprichosos da Estopa)	210
13.º	Maria Teixeira (Rosa de Ouro)	170
14.º	Zulmira Santos (2.º Prazer das Morenas)	110
15.º	Angelina Conceição (Mocidade Belfort Roxo)	101
	Lydia Gomes (Caprichosos do Realengo)	65
	Mathilde Cunha (Turma M. G.)	9
	Cordelia Silva Marques (E' agora, macacada)	5
	Jandyra Oliveira (Propheta da Gavea)	4

MESTRE-SALA

1.º	João Pereira (Arrepiados)	1.500
2.º	João Paiva (Flôr do Abacate)	1.392
	José Garcia (Flôr da Lyra)	980
	Ranulpho J. Maria (Prazer das Morenas)	823
	Antonio Dias Guimarães (Alliança)	576
	Theodorico Oliveira (Aborrecidos do Realengo)	540
	Julio Medina (Só faz vergonha)	486
	Moacyr Lopes (Cartolinhas Mysteriosas)	407
	Galdino Filho (Miseria e Fome)	397
	João Victorino (Parasitas de Ramos)	301
	José Moraes (Rosa de Ouro)	110
	Henrique Nunes (Mocidade Belfort Roxo)	96
	Mario Carmo (Caprichosos do Realengo)	80
	Antonio Setta (Caçadores)	50
	Waldemar Rocha (2.º Cartolinhas Mysteriosas)	15
	Alpio D'Alessandro (Mamma na Burra)	21
	Wilson Ferreira (Flôr da Lyra)	45
	Jefferson Garcia (Flôr do Paraiso)	2

JORNAL DO BRASIL

VOTO PARA A PORTA-ESTANDARTE

RANCHO _____

CARNAVAL DE 1930

JORNAL DO BRASIL

VOTO PARA O MESTRE-SALA

RANCHO _____

CARNAVAL DE 1930

Pela Instrucção

COLLEGIO PEDRO II

EXTERNATO

Previne-se a todos os candidatos que requereram matricula no segundo anno deste Externato, vindo de outros Collegios, deverão comparecer á Secretaria, hoje, ás 13 horas, afim de effectivarem a respectiva matricula.

Outrosim, foram indeferidos os requerimentos para o terceiro anno, visto não haver nenhuma vaga no Collegio. Igualmente aconteceu aos que requereram matricula ao quarto anno.

Estão chamados á Secretaria, ás 14 horas, os interessados pelos estudantes Gil Goulart Horta Barbosa, Olga de Abreu Lima, Sylvio Pinto Lopes, Jamille Nogueiros Khouri e Celso Pinto Lopes.

ESCOLA NACIONAL DE BELLAS ARTES

Hoje, ás 14 horas, serão iniciadas as provas escriptas de Portuguez e oral de Geographia (2ª chamada).

Amanhã ás 13 horas, serão realizadas as provas escriptas de Inglez e Allemão. Nesse dia, ás 13,30 horas, serão iniciadas as provas graphicas de Perspectiva (5ª serie) e Stereotomia e Topographia (1ª serie de Architectura).

FACULDADE DE MEDICINA

Relação para os exames de hoje:

Exame Vestibular — Prova escripta — Serão chamados ás 9 horas no Laboratorio de Physica, os candidatos inscriptos sob os nºs: 38 — 482.

Exame Vestibular — Prova oral — Serão chamados ás 8,30 horas no Laboratorio de Biologia os candidatos inscriptos sob os nºs: 100 — 146 — 148 — 150 — 151 — 152 — 153 — 154 — 173 — 179 — 242 — 243 — 268 — 307 — 308 — 341 — 360 — 374 — 385 — 388 — 389 — 400 — 402 — 407 — 411 — 418 — 419 — 423 — 441 — 451 — 452 — 453 — 460 — 464 — 475 — 477 — 478.

Aviso — E' convidado a comparecer com urgencia, á Secretaria de Faculdade, o candidato Heitor Medina.

COLLEGIO MILITAR

Realiza-se hoje os seguintes exames:

Inglez — 2º anno — Prova oral, ás 11 horas, para os alumnos que prestaram a prova oral, bem como para o alumno de n. 214.

Desenho — Prova graphica, para os seguintes ex-alumnos: Alcanor Solon Ribeiro e Edmundo Barbosa Brandão.

ESCOLA SUPERIOR DE COMMERCIO

Chamadas para hoje — Curso Fundamental — Diurno — Provas oraes — Chorographia: Alberto Ribeiro Pires Armando de Souza Paes e Aurelio Moreira da Rocha; Instrucção Moral e Civica: Antonio Tavares da Silva ás 8 horas.

Curso Fundamental — Nocturno — Provas oraes — Geographia: João Baptista de Carvalhaes Pinheiro, José Ubyrajara Possolo de Mattos, Maria da Conceição de Carvalhaes Pinheiro, Nelson Soares da Rocha e Werther Lamartino Teixeira Lopes; Historia do Brasil e Instrucção Moral e Civica: Arino da Silveira Guedes.

Curso Superior — 4ª serie (programma de 1916) — Prova oral de Hygiene Profissional — Armando Dulcetti Benedicto Maciel Braga e Manuel Nunes Filho.

Terão inicio na proxima segunda-feira, as aulas do 1º anno do Curso Geral e as do Curso Fundamental.

ENTRADAS DE CEREAES

Conforme dados divulgados pelo Serviço de Expurgo e Beneficiamento de Cereaes do Ministerio da Agricultura, Industria e C., entraram nesta Capital durante o corrente mez 339.115 saccos de cereaes e grãos leguminosos alimentares diversos, sendo 77.307 saccos de feijão, 29.306 de milho, 209.548 de trigo, 14.367 de cevada, 860 de ervilhas, 298 de lentilhas, 150 de aveia e 57.489 de arroz.

A procedencia desses cereaes e grãos leguminosos foi a seguinte:

Para 7.093 saccos de arroz: Maranhão 550 de arroz; Ceará 50 de feijão e 7.022 de milho; Pernambuco 2 de feijão e 7.107 de milho; Alag

Prefeitura do Districto Federal

ACTOS DO PODER EXECUTIVO

ACTOS DO DIA 3

Dispensa:

Foi dispensado o medico de assistencia, interino, da Directoria Geral de Assistencia Municipal, Dr. Helson Machado Vieira Cavalcanti, visto haver cessado o impedimento do serventuario effectivo a que vinha substituindo.

Licenças:

Foi concedida a seguinte, de accordo com o dec. n. 2.124, de 14 de Abril de 1925:

Nos termos do n. 1 do art. 8.º, combinado com o art. 4.º:

De tres mezes, ao "calceteiro" (titulado) da Directoria Geral de Obras e Viação, Manoel Godinho da Costa, para ter inicio dentro em cinco dias.

Dispensas do ponto:

Foram concedidas as seguintes, de conformidade com o citado dec. n. 2.124, de 14 de Abril de 1925:

Durante quarenta e cinco dias, com dous terços do que vence, nos termos do paragrapho unico do art. 45, ao "trabalhador de 1ª classe" (não titulado) da Superintendencia do Serviço da Limpeza Publica e Particular, Jose Dias, a partir de 14 de Março findo.

Durante seis mezes, nos termos do art. 21, combinado com o paragrapho unico do art. 45, ao "trabalhador de 1ª classe" (não titulado) da Superintendencia do Serviço da Limpeza Publica e Particular, Adelino dos Anjos Felix, a partir de 7 de Março findo.

Durante seis mezes, em prorogação, nos termos do § 1º do art. 21, combinado com o paragrapho unico do art. 45, ao "carroceiro" (não titulado) da Superintendencia do Serviço da Limpeza Publica e Particular, Jose Laffargue.

EXPEDIENTE DAS REPARTIÇÕES

SECRETARIA DO GABINETE DO PREFEITO

EXPEDIENTE DO DIA 3 DE ABRIL DE 1930

DESPACHOS DO SR. PREFEITO

Nair do Nascimento Guedes, Rebello da Cunha & Cia. e Antonio Cardoso Rabello — Deferidos.

Alice Amaral, Salomão do Amaral, Ricardo Costa, Joaquim Ignacio da Fonseca, Figueiredo Marinho e Nydia Ribeiro — Deferidos, de accordo com a informação.

Ildefonso Carlos de Azevedo Dutra, Adriano Ribeiro, Empreza S. João da Matta e Valentim F. Bouças — Deferidos, nos termos da informação.

E. L. Waldic — Proceda-se de accordo.

Octavio Valentim do Nascimento — Cumpra-se.

Adão Gaspar & Cia. — Mantenho a intimação.

Antonio Augusto de Mattos Mendes — Concedo o prazo de tres mezes.

Alice Mareuse — Pagos os impostos devidos dentro de oito dias, cancelle-se o auto.

Alvaro Vieira de Miranda, Banco Nacional Ultramarino, Firmino Lopes e Candido Pinto Soares — Cancelle-se.

Guimarães, Farias & Cia. — Conceda-se a licença.

J. V. da Silva, Antonio Vaz de Carvalho, José Gonçalves e M. J. Alves Silva — Mantenho os autos.

Pedro Francisco Cardoso, Antonio Teixeira de Queiroz e Octavio Lopes Martins — Indeferidos.

Adelino dos Anjos Felix — Em vista do laudo medico, concedo 6 mezes, pelo artigo 21.

José Laffargue — Em vista do laudo medico, prorogo a dispensa de ponto por 6 mezes, pelo § 1º do art. 21.

José Dias — Concedo 45 dias, com 2|3 do que vence, a partir de 14 de Março.

Manoel Godinho da Costa — Concedo 3 mezes, pelo n. 1 do art. 8.º, para ter inicio dentro de 5 dias.

DESPACHOS DO SR. DIRECTOR GERAL

Renato Meira Lima — Concedo.

CIRCULAR N. 32

EM 3 DE ABRIL DE 1930

Sr. Agente fiscal da Prefeitura no districto de .....

Communico-vos que o Sr. Prefeito, attendendo á uma suggestão da Directoria Geral de Fazenda, resolveu que, nos casos de transferencia de firma ou local, seja observado o disposto no art. 139, § 1º, da lei orcamentaria vigente, podendo ser, portanto, os respectivos documentos restituidos na Sub-Directoria de Rendas.

Director Geral.

Saude e Fraternidade.

A. da S. Montinho.

EXIGENCIAS A CUMPRIR

DESPACHOS DO SR. SUB-DIRECTOR

Francisco Gomes — Junte certidão do auto de flagrante.

INFRACÇÃO DE POSTURAS

Foram intimados pelos agentes dos districtos abaixo, para pagamento de multa ou se verem processados, findo o prazo de dez dias, na conformidade do artigo 1º, capitulo II, da lei Federal n. 429, de 8 de Dezembro de 1922, § 4º do artigo, Secção VII, do Decreto Federal n. 2.236, de 2 de Dezembro de 1911, combinado com o paragrapho 2.º do art. 429 da lei 3.357, de 2 de Janeiro de 1930 e art. 1º do Decreto n. 2.801, de 1 de Maio de 1928.

FLAGRANTES

Do 2º — SANTA RITA

Domingos Breccas & Cia., á rua Senador Pompeu 108 e 110.
Abilio José Teixeira, á rua Senador Pompeu 112.
Domingos Breccas & Cia., á rua Senador Pompeu 108 e 110 e
Abilio José Teixeira, á rua Senador Pompeu n. 112, multados em 50$000, cada um dos infractores acima referidos, por terem amostras fóra das portas dos seus negocios.
Antonio Pinto Botelho, á rua dos Ourives n. 137, 1.º andar, e
Raul Telles Ribeiro, á rua Mayrink Veiga n. 11, multados em 100$000, cada infractor acima referido, por inicio de negocio sem licença.

Do 4º — S. JOSÉ

Manuel P. da Silva & Cia., á rua S. José ns. 108 e 110, loja, multados em 100$000, por estarem funccionando com seu negocio domingo, ás 9 horas.
Alberto Gomes, a rua Evaristo da Veiga n. 32, multado em 50$000, por estar fazendo concertos sem licença.

Do 9.º — GAVEA

Augusto Canatine, á rua Jardim Botanico n. 548, multado em 500$000, por não ter cumprido a intimação contida no Edital de 6 de Março de 1929.
Oswaldo de Mesquita Braga, á rua Alexandre Ferreira 53 e 55, multado em 100$000, por não ter dado cumprimento á intimação para construir o passeio na testada de seu immovel.
Associação Nossa Senhora Auxiliadora, representada por sua Directora D. Adelina de Azevedo Macedo á rua Professor Miguel Pereira, junto e depois do n. 9, multada em 500$000, por não ter dado cumprimento ao Edital de 31 de Janeiro de 1930.
Dr. Francisco Paula Leite e Oiticica Filho, á praça Arthur Bernardes n. 40, multado em 100$000, por não ter dado cumprimento á intimação para proceder á limpeza e pintura da fachada de seu predio.
D. Francisca Buarque de Almeida, á rua dos Oitys junto e depois do n. 34, multada em 100$000, por não ter dado cumprimento á intimação para reconstruir o passeio na testada do seu immovel.

Do 11º — GAMBÔA

Manuel de Oliveira Salles, á rua João Cardoso n. 79, multado em 500$000, por funccionar seu negocio de liquidos e comestiveis no domingo.
José Fernandes Machado, á rua Nabuco de Freitas 145, multado em 100$000, por ter seus empregados trabalhado em arrumações no domingo.
Companhia Nacional de Navegação Costeira, á Avenida Rodrigues Alves n. 303, multada em 500$000, por não ter dado cumprimento ao Edital.
Sociedade Commercial Metallurgica, á rua Equador, multada em 100$000, por ter iniciado um deposito sem licença.

Do 16.º — TIJUCA

Antonio Lopes de Figueiredo, á rua Silva Guimarães n. 54, multado em 100$000, por ter collocado dous annuncios de "Alugase", sem ter pago o imposto de expediente.

Do 17º — ENGENHO NOVO

João Baptista da Costa Pinto, á rua Anno Nery 432, multado em 50$000, por ter feito obras sem licença.

Do 18º — MEYER

Albino Domingos, á travessa Rio Grande n. 102, multado em 200$000, por infracção do artigo 3.º do Decreto 2087, de 19 de Janeiro de 1925.
Medardo Bellurt, á travessa Rio Grande ns. 84 e 86, multado em 200$000, por infracção do artigo 3.º do Decreto 2087 de 19 de Janeiro de 1925.

Do 26.º — COPACABANA

Olympio Carvalho de Araujo e Silva, á rua Ministro Viveiros de Castro n. 158 e
Astor Pettestade da Luz Santos, á rua Farme de Amoedo n. 52, multados em 100$000, cada um dos infractores acima referidos, por terem rampado os meios-fios, sem licença.

MULTAS

Do 6.º — SANTA THEREZA

L. Castillio Daltro, á rua General Camara n. 345, 1.º andar, multado em 200$000, por infracção do artigo 3.º do Decreto 2087 de 19 de Janeiro de 1925.

Do 4º — S. JOSÉ

Francisco Guedes Filgueiras, á rua Uruguayana n. 24, 1.º andar, multado em 50$000, por infracção do artigo 4.º § 2.º do Decreto 385 de 4 de Fevereiro de 1903.
Hermenegildo Lisbôa Alves Moreira & Motta, Augusto Maria da Motta & Cia., Honorio da Silva Bastos, Ferreira Gliosi & Cia., Teixeira & Balula, Felisberto Pinto de Carvalho, José Siciliano, Astolpho Silva Oliveira, Coelho & Pontes, Alves Moreira & Motta, Augusto Maria da Motta & Cia., Honorio da Silva Bastos, Alves Moreira & Motta, Augusto Maria da Motta & Cia., Honorio da Silva Bastos, Ferreira Gliosi, Augusto Maria da Motta & Cia., Alves Moreira & Motta, Honorio da Silva Bastos, Alves Moreira & Motta, Augusto Maria da Motta & Cia., Honorio da Silva Bastos, Carvalho & Menezes, Augusto Maria da Motta & Cia., Alves Moreira & Motta, Honorio da Silva Bastos, Alves Moreira & Motta, Augusto Maria da Motta & Cia., Honorio da Silva Bastos, Alves Moreira & Motta, Augusto Maria da Motta & Cia., Honorio da Silva Bastos, Alves Moreira & Motta, Augusto Maria da Motta & Cia., Honorio da Silva Bastos, Alves Moreira & Motta, Augusto Maria da Motta & Cia., Honorio da Silva Bastos, Alves Moreira & Motta, Augusto Maria da Motta & Cia., Honorio da Silva Bastos, Alves Moreira & Motta, Augusto Maria da Motta & Cia., Honorio da Silva Bastos, Alves Moreira & Motta, Augusto Maria da Motta & Cia., Honorio da Silva Bastos, Alves Moreira & Motta, Augusto Maria da Motta & Cia., Honorio da Silva Bastos, Alves Moreira & Motta, Augusto Maria da Motta & Cia., Honorio da Silva Bastos, Alves Moreira & Motta e Honorio da Silva Bastos, estabelecidos no Lado Externo do Mercado ns.: 75 — 79 — 125 e 129 — 119 e 123 — 99 e 105 — 54 e 56 — 87 e 89 — 233 e 237 — 120 e 122 — 195 e 197 — 1 e 3 — 125 e 127 — 117 e 123 — 99 e 105 — 125 e 127 — 119 e 123 — 99 e 105 — 54 e 56 — 119 e 125 — 125 e 129 — 99 e 105 — 125 e 129 — 119 e 123 — 99 e 105 — 36 e 38 — 119 e 123 — 125 e 127 — 99 e 105 — 125 e 129 — 119 e 123 — 99 e 105 — 125 e 129 — 119 e 123 — 99 e 105 — 125 e 129 — 119 e 123 — 99 e 105 — 125 e 129 — 119 e 123 — 99 e 105 — 125 e 129 — 119 e 123 — 99 e 105 — 125 e 127 — 113 e 123 — 119 e 123 — 125 e 129 — 125 e 129 — e 99 e 105, multados em 100$000, cada um dos infractores acima referidos, por infracção do artigo 1º do Decreto 3358 de 7 de Janeiro de 1930. (Quarenta e cinco multas).

EDITAL

(RESUMO)

Foram intimados pelos agentes dos districtos abaixo, de accordo com os editaes affixados:

CUMPRIMENTO DE INTIMAÇÃO PARA CONSTRUIR PASSEIO

Do 9.º — GAVEA

Associação Nossa Senhora Auxiliadora, rua Professor Miguel Pereira, junto e antes do n. 9.

Augusto Canatine, rua Jardim Botanico n. 548.

D. Francisca Buarque de Almeida, rua dos Oitys junto e depois do n. 34.

Oswaldo de Mesquita Braga, rua Alexandre Ferreira numeros 13 e 55.

CUMPRIMENTO DE INTIMAÇÃO PARA FAZER A LIMPEZA E PINTURA DA FACHADA DO PREDIO

Do 9.º — GAVEA

Dr. Francisco de Paula Leite e Oiticica Filho, Praça Arthur Bernardes n. 40.

CUMPRIMENTO DE INTIMAÇÃO PARA FAZER CONCERTOS

Do 11º — GAMBÔA

Aguinello Borges de Medeiros, rua Conselheiro Zacharias n. 127.

OBRAS SEM LICENÇA

Do 14º — ENGENHO VELHO

Ernesto Augusto Amorim Lisboa, rua do Matoso n. 152, fundos.

Do 18.º — MEYER

Medardo Bellurt, travessa Rio Grande.
Albino Domingos, travessa Rio Grande do Norte n. 102.

Do 19º — INHAUMA

Augusto Samone, rua Adalgiza n. 54.

FUNCCIONAMENTO DE UM DEPOSITO DE [illegible] SEM LICENÇA

Do 26.º — COPACABANA

Siné Augusto, rua Tonceleros n. 205.

MURO CONSTRUIDO SEM LICENÇA

Do 26.º — COPACABANA

Alberto Nunes de Sá, rua Canning s|n.

CUMPRIMENTO DE INTIMAÇÃO PARA CONSTRUIR MURO

Do 26.º — COPACABANA

Hildegardo Lopes da Cunha, Avenida Vieira Souto n. 316.

MOTOR INSTALLADO SEM LICENÇA

Do 26º — COPACABANA

Siné Augusto, rua Tonceleros n. 205.

Secretaria do Gabinete do Prefeito, 3 de Abril de 1930. — *Marques da Silveira*, 2º Official. — Confere, *A. J. Rangel de Vasconcellos*, Sub-Director interino. — Visto, *S. A. Montinho*, Director Geral.

DIRECTORIA GERAL DA FAZENDA MUNICIPAL

Sub-Directoria de Contabilidade e Despesa

Serão pagas no dia 4 do corrente mez as seguintes folhas do mez de Janeiro proximo findo:

Professores de Escolas Nocturnas, Guardiães e Titulados dos Proprios Municipaes da Directoria de Obras.

RAPIDOS

Instrucção, Estatistica, Archivo, Bibliotheca, Almoxarifado, Patrimonio, Theatro, Guardas Municipaes de A a I e os titulados dos mesmos.

1ª Secção, em 3 de Abril de 1930. — O Chefe, *Moysés Jacintho*. — Visto, *Geremario Dantas*, Director Geral.

EDITAL

SORTEIO DAS EMISSÕES DE 19.800:000$000 (DECRETO N. 1.933) E DE 9.100:000$000 (DECRETO N. 2.093)

De ordem do Sr. Director Geral de Fazenda Municipal, se torna publico que no dia 31 do corrente terá inicio, continuando nos dias uteis subsequentes, o sorteio de titulos das emissões acima citadas, devendo ser sorteados 2.500 (dous mil e quinhentos) titulos do Decreto n. 1.933 e 1.500 (mil e quinhentos) ditos do Decreto n. 2.093 no valor total nominal de 500:000$000 (quinhentos contos) e de 300:000$000 (trezentos contos), respectivamente, correspondendo taes importancias ao resgate relativo ao 1º semestre deste anno, nos termos dos artigos ns. 6º e 5º dos mencionados decretos.

2ª Divisão da Contadoria, 27 de Março de 1930. — O Contabilista-Chefe — *Antonio de Salles Cunha*. — Visto — O Director Geral, *Geremario Dantas*.

CONTADORIA 2.ª DIVISÃO

EDITAL

PAGAMENTO DE JUROS DOS EMPRESTIMOS MUNICIPAES REFERENTES AO 1º SEMESTRE DE 1930

De ordem do Sr. Director Geral de Fazenda Municipal, se torna publico, para conhecimento dos interessados, que no proximo mez de Abril, das 12 (doze) ás 14 (quatorze) horas dos dias abaixo indicados, serão pagos na 2ª Divisão da Contadoria os juros relativos ao 1º semestre do corrente anno, dos seguintes emprestimos:

DE 1 A 10 DE ABRIL:
Emprestimo de 1906, de 30.000:000$000.
DE 5 A 15 DE ABRIL:
Emprestimo de 1917, de 26.000:000$000.
DE 11 A 20 DE ABRIL:
Emprestimo de 1920, de 50.000:000$000.
DE 17 A 25 DE ABRIL:
Emprestimos de 39.000:000$000 (Decretos ns. 1.535 e 1.550).
Emprestimo de 6.000:000$000 (Decreto n. 1.545).
DE 26 A 30 DE ABRIL:
Emprestimo de 16.500:000$000 (Decreto n. 2.067).
Emprestimo de 10.000:000$000 (Decreto n. 2.039).
Durante o mez de Abril fica suspenso o pagamento de juros atrazados e o resgate de apolices sorteadas.

2ª Divisão da Contadoria, 27 de Março de 1930. — O Contabilista-Chefe — *Antonio de Salles Cunha*. — Visto — O Director Geral, *Geremario Dantas*.

Sub-Directoria de Rendas

DESPACHOS DO SR. DIRECTOR GERAL DE FAZENDA

Paduí Isaac Hohra — Proceda-se de accordo.

Silva Gomes & Cia. — Rectifique-se de accordo com a informação.

Kalkurana Irmãos & Cia. Ltda — Deferido, nos termos da informação.

Valentim Pereira Rios — Imponho a multa de 1:000$000 nos termos do artigo 11 do Decreto 1493 de 1929, rectificando-se o lançamento de accordo com as informações, sendo o custo das obras o de 2:500$000.

Mormano, Villela & Cia. — Imponho a multa de 1:000$000 nos termos do artigo 11 do Decreto 1493 de 1929, rectificando-se o lançamento de accordo com a informação.

Carlos G. J. Mueller — Attenda-se nos termos da informação do Sr. Lançador Portugal.

Costa & Faria — Cobre-se com 10 % pagando os exercicios de 29 e 30 dentro em tres dias.

Octavio Marini Garcia — Deferido nos termos da informação.

João Palmeira Junior — Imponho a multa legal, rectificando-se o lançamento de accordo com a informação.

Ludgero Dollabella — Pague o debito já em juizo.

João Fernandes de Souza, Jacintho Teller, Elisa Darão Ferreira — Indeferidos.

Hermano Cordovil, Noemia Cecilia, Nacle Jurjuba Decacho, Richard Paul & Cia. — Deferidos.

Oswaldo Duarte Rego Monteiro — Attenda-se, de accordo com a informação, rectificando-se o lançamento nos exercicios de 29 e 30.

DESPACHOS DO SR. SUB-DIRECTOR

Francisco José da Silva Rocha, rua Sacadura Cabral 132 — Rectifique-se de accordo com a informação.

Sociedade Chimica Brasileira, praça Floriano n. 7 — Pague uma averbação.

Francisco Ferreira Villas Boas, rua Barão Itapagipe 68 — Junte documento habil.

Ramon Vasques Henriques, rua Conceição 66 — Indeferido.

2.º DISTRICTO

DESPACHOS DO SR. SUB-DIRECTOR

H. Nogueira & Cia., rua General Camara n. 279 — Rectifique-se para 9:600$000.

Teixeira Irmão & Cia., rua S. Pedro 267 — Mantenho o arbitramento até ser facultado o exame da escripta.

Agostinho Andemaro Lara Forica, rua S. Pedro n. 128 — Não ha o que deferir.

EXIGENCIAS A SATISFAZER

Alexandrina Moreira Marques, rua Rozario n. 148 — Pagando o imposto territorial, exonere-se do 2º semestre de 1929.

Manuel Nogueira, rua General Camara 179 — Faculte o exame da escripta.

Peres Saad & Filhos, rua Senhor dos Passos n. 202 — Pague o imposto de obras de accordo com o estipulado no contracto.

3.º DISTRICTO

EXIGENCIAS A SATISFAZER

DESPACHOS DO SR. SUB-DIRECTOR

Veneravel O. T. S. Bom Jesus do Calvario rua Uruguayana n. 164 — Declare qual a importancia das luvas.

Fernando da Silva Porto, rua Gonçalves Dias n. 85 — Declare qual a importancia das luvas. Rectifique-se de accordo e registre-se o contracto.

João Martins, rua Visconde do Rio Branco n. 47 — Declare qual a importancia das luvas. Rectifique-se de accordo e registre-se o contracto.

Freitas Couto & Cia., rua Republica do Peru n. 100 — Declare qual a importancia das luvas. Rectifique-se de accordo.

D. Schwery, rua Gonçalves Dias 3 — Declare qual a importancia das luvas pela cessão do contracto.

6.º DISTRICTO

DESPACHOS DO SR. SUB-DIRECTOR

Amelia Rosalina Carneiro Fonte, rua Senado n. 5 — Proceda-se de accordo.

Amelia Rosalina Carneiro Fonte, rua Senado n. 5 — Proceda-se de accordo.

João Dominges de Moura, rua André Cavalcante n. 159 — Rectifique-se para 5:400$000.

EXIGENCIAS A SATISFAZER

Celestino Campos Perez, rua Riachuelo n. 212 — Satisfaça a exigencia.

Manuela Maria Carneiro e outras, rua Petropolis n. 63 — Junte talão de recibos.

7.º DISTRICTO

DESPACHOS DO SR. SUB-DIRECTOR

Maria Clara Castro Faria, rua Barão Flamengo n. 36 — Rectifique-se para 16:440$000.

Raymundo Rodrigues Martinez, travessa da Mosqueira n. 4 — Satisfaça a exigencia.

Arthur Gonçalves da Cunha e outros, largo do Machado numeros 21 e 33 — Proceda-se de accordo com a informação.

Zenny Augusta Souza Pinto, beco do Rio 12 — Rectifique-se de accordo com a informação.

Manuel Ferraz Souza, rua do Passeio n. 70 — Aguarde opportunidade.

Emilia Rodrigues, rua Manuel Carneiro n. 32 — Rectifique-se para 7:200$000.

Leite & Albuquerque, rua Catete n. 158 — As obras são arbitradas em 25:000$000 até prova em contrario.

Carneso & Pinto, rua Pedro Americo n. 31 — Mantenho o lançamento.

EXIGENCIAS A SATISFAZER

Manuel dos Santos Quelhos, rua Senador Dantas 113 — Junte o alvará de obras.

1.ª SECÇÃO

DESPACHOS DO SR. CHEFE

Predial

EXIGENCIAS A SATISFAZER

José Rodrigues Barbosa — Pague a differença de averbação.

1ª SECÇÃO

DESPACHOS DO SR. CHEFE

Licença

EXIGENCIAS A SATISFAZER

Jesus Autelo Fraga, David de Miranda Barroso — Satisfaçam as exigencias.

Antonio J. Dias da Silva, Manuel Joaquim Tinoco — Paguem as averbações.

EDITAL

CONTRIBUIÇÃO DE CALÇAMENTO, TAXA DE CONSERVAÇÃO DE CALÇAMENTO E TAXA SANITARIA DE PREDIOS ISENTOS DO IMPOSTO PREDIAL

Torna publico, de ordem superior, que a cobrança da contribuição de calçamento, taxa de conservação de calçamento e taxa sanitaria de predios isentos do imposto predial, será effectuada até o dia 11 do corrente, sem multa.

O Sub-Director, *Guilherme Velloso*.

EDITAL

IMPOSTO PREDIAL

De ordem do Sr. Director Geral de Fazenda Municipal, torno publico que a cobrança do imposto predial, do 1º semestre do corrente anno, fica prorogada por cinco (5) dias, para pagamento em moeda corrente e dez (10) dias, o mesmo pagamento, feito por meio de "coupons" vencidos dos emprestimos municipaes, contados em dias uteis.

O Sub-Director, *Guilherme Velloso*.

EDITAL

Havendo fallecido o despachante municipal Antonio José Rodrigues de Souza Braga, quaesquer reclamações sobre o levantamento da sua fiança deverão ser apresentadas nesta Sub-Directoria, dentro do praso improrogavel de 90 (noventa) dias.

Sub-Directoria de Rendas, 14—3—930.

O Sub-Director,

Guilherme Velloso.

SECRETARIA DO GABINETE DO PREFEITO

MESA DE LIGAÇÕES DA PREFEITURA

REPARTIÇÕES MUNICIPAES E NUMEROS DOS RESPECTIVOS RAMAIS

Mesa de Ligações ..... 4—8129.
Prefeito — Ramal 1.

GABINETE

Secretario — Dr. Mario Cardim — Ramal 25.
Official de Gabinete — Dr. Fileto Uchôa — 4—7135.

AUXILIARES

Auxiliar — Dr. Aureliano do Amaral — Ramal 29.
Auxiliar — Sr. Clevio Marques — Ramal 36.
Consultor Juridico — Dr. Avelino Brandão — Ramal 12.
Sala de Imprensa — Ramal 2.

SECRETARIA DO GABINETE DO PREFEITO

Director Geral — Dr. Montiano — Ramal 47.
Sub-Director — Dr. Campinho — Ramal 44.
1.º official — Dr. Rangel de Vasconcellos — Ramal 50.
2.º official — Sr. Henrique Reese — Ramal 37.
Sala do expediente — Ramal 19.
Secção de Inf. e redacção. — Sr. Arêas — (Ramal 48 / 4—7476)

Portaria Geral da Prefeitura — Ramal 34.

DIRECTORIA GERAL DE FAZENDA

Director Geral — Dr. Geremario Dantas — Ramal 13.
Sub-Director da Contabilidade — Sr. Ernani Borges — Ramal 45.
Sub-Directoria de Contabilidade e Despesa — (2.ª secção) — Ramal 14.
Sub-Director de Rendas — Dr. Guilherme Velloso — Ramal 30.
Sub-Directoria de Rendas — 1.ª secção — 4—8569.
Sub-Directoria de Rendas — 2.ª secção — Ramal 32.
Sub-Directoria de Rendas — 3.ª secção — 4—8342.
Sub-Directoria de Rendas — 4.ª secção — Ramal 21.
Sub-Director d'eTomada de Contas — Sr. Manoel Miranda — Ramal 28.
Sub-Directoria de Tomada de Contas (1.ª e 2.ª secção) — Ramal 41.
Contadoria — 1.ª Divisão — Ramal 37.
Contadoria — 2.ª Divisão — Ramal 19.
Recebedor Geral — Sr. José Muniz — Ramal 31.
Thesoureiro Geral — Sr. Pereira Pinto — Ramal 27.
Thesoureiro Pagador — Sr. Costa Couto — Ramal 29.
Fiscaes de Theatros — Ramal 18.
Secção Hollerith — Ramaes 61—62—63 e 64.

DIRECTORIA GERAL DE OBRAS E VIAÇÃO

Director Geral — Dr. Duarte Ribeiro — Ramal 4.
Gabinete do Director — Ramal 43.
1.ª Sub-Directoria — Sub-Director — Dr. Coriolano de Góes — Ramal 5.
2.ª Sub-Directoria — Sub-Director, interino — Dr. Edson Passos — Ramal 8.
3.ª Sub-Directoria — Sub-Director — Dr. Costa Ferreira — Ramal 6.
4.ª Sub-Directoria — Sub-Director, interino — Dr. Edmundo Goyanna — Ramal 11.
5.ª Sub-Directoria — Sub-Director, interino — Dr. Souza Mendes — Ramal 35.
Chefe do Escriptorio — Sr. Caldas — Ramal 7.
Sala de expediente — Ramal 12.
Fiscal de Machinas — Dr. Gama Lobo — Ramal 18.
Commissão de Fiscalisação de Obras Novas — Ramal 2.
Licenças para Obras Particulares — Ramaes 71 e 72.
Fiscalização de Obras — Ramaes 66—67 e 68.
Secção de Alinhamentos — Dr. Godofredo de Barros — Ramal 69.
Secção de Nivelamento — Dr. Baptista de Mendonça — Ramal 70.
Deposito de Fazendas — Dr. Henrique de Vasconcellos — Ramal 61.
Protocollo de Obras — Ramaes 83—84 e 4—8262.

DIRECTORIA GERAL DE INSTRUCÇÃO PUBLICA

Director Geral — Dr. Fernando de Azevedo — Ramal 76.
Sub-Director Administrativo — Dr. Frota Pessoa — Ramal 9.
Chefes das 1.ª e 4.ª Secções — Ramal 40.
Chefes das 2.ª e 3.ª Secções — Ramal 79.
Inspecção Medica — Ramal 22.
Escola Tiradentes Correio — Ramal 44.

DIRECTORIA DO PATRIMONIO

Director — Sr. Raul Cardoso — Ramal 20.
Chefe de Secção — Dr. Herundino SA — Ramal 19.

INSPECTORIA AGRICOLA E FLORESTAL

Inspector Geral — Dr. Oliveira Filho — Ramal 78.
Feiras Livres — Sr. Castro Gomes — Ramal 79.
Chefe de Escriptorio — Sr. Pedro Faria — Ramal 80.

DIRECTORIA DE ESTATISTICA E ARCHIVO

Director — Dr. Mario Freire — Ramal 21.
Archivo do Districto Federal — Ramal 22.
Archivo — Sala do expediente — Ramal 82.

MUSEU NACIONAL

Secção de expediente — Ramaes 74—75 e 76.
Thesouraria — Ramal 77.

AGENCIAS DA PREFEITURA E RESPECTIVAS SEDES

DISTRICTOS	AGENCIAS	SEDES	TELEPHONES
1.º	Capitelaria	Rua da Quitanda n. 47	4—7926
2.º	Santa Rita	Rua Camerino n. 9	4—0229
3.º	Sacramento	Rua Senhor dos Passos n. 30	4—0236
4.º	São José	Rua São José n. 58	3—0236
5.º	Santo Antonio	Rua do Rezende n. 93	2—0252
6.º	Santa Thereza	Rua Mauá n. 63	2—0686
7.º	Gloria	Rua do Catete n. 152	2—0237
8.º	Lagoa	Avenida Pasteur n. 32	5—0240
9.º	Gavea	Rua Jardim Botanico n. 115	4—7048
10.º	Sant'Anna	Praça da Republica n. 109 — 1.º	6—0249
11.º	Gambôa	Rua Bento Ribeiro	4—0246
12.º	Espirito Santo	Rua Machado Coelho	8—0242
13.º	São Christovão	Rua S. Luiz Gonzaga n. 25	8—0223
14.º	Engenho Velho	Rua Maria e Barros n. 74	8—0212
15.º	Andarahy	Avenida 28 de Setembro n. 109	8—0251
16.º	Tijuca	Rua Pereira de Siqueira n. 49	8—0370
17.º	Engenho Novo	Rua Filgueiras Lima	8—0255
18.º	Meyer	Rua Santa Fé	9—0254
19.º	Inhaúma	Rua Elias da Silva n. 21	8—0088
20.º	Irajá	Rua Plinio de Oliveira n. 12	8—8041
21.º	Jacarepaguá	Estrada da Freguezia n. 20	—
22.º	Campo Grande	Rua Campo Grande n. 171	—
23.º	Guaratiba	Estrada da Pedra n. 35	—
24.º	Santa Cruz	Rua Barão de Ladario n. 58	—
25.º	Ilhas	Rua Pojuca (Ilha do Governador)	—
26.º	Copacabana	Praça Serzedello Corrêa n. 23	7—0010
27.º	Madureira	Estrada do Portella n. 34	8—8176
1.º	De Inflammaveis	Rua Camerino n. 7	4—5218
2.º	De Inflammaveis	Rua Camerino n. 7	4—5218

Deposito Central do Municipalidade — Rua Machado Coelho n. 124 — 8—2161.

EDITAL

Torno publico que o Sr. Guilherme de Moraes, foi exonerado do cargo de Despachante Municipal, convidando os interessados para, caso haja reclamações, a virem apresental-as, nesta Sub-Directoria, dentro do prazo improrogavel de 90 dias.

Sub-Directoria de Rendas, 22 de Março de 1930. — O Sub-Director, *Guilherme Velloso*.

Sub-Directoria de Tomada de Contas

EXPEDIENTE DO DIA 3 DE ABRIL DE 1930

DESPACHOS DO SR. DIRECTOR

Comprovação de despesa:

— do Gabinete do Prefeito, verba 4, consignação 1º, de Fevereiro passado;
— da Inspectoria de Concessões, verba 8, consignação 1º, de Fevereiro passado;
— da Escola Profissional Paulo de Frontin, verba 26, consignação 1º, de Janeiro e Fevereiro proximo passado;
— da Escola Normal, verba 16, consignação 2º, de Fevereiro passado;
— da Escola Profissional Rivadavia Corrêa, verba 23, consignação 1º, de Fevereiro passado;
— da Escola Profissional Alvare Baptista, verba 19, consignação 1º, de Janeiro passado;
— da Escola Profissional Bento Ribeiro, verba 22, consignação 1º, de Fevereiro passado;
— do Instituto Profissional João Alfredo, verba 24, consignação 2º, de Fevereiro passado — Arquivo.

2ª Secção da Sub-Directoria de Tomada de Contas, 3 de Abril de 1930. — *Gabriella Tavares*. — Confere — Pelo Chefe, *Cardoso Pires*. — Visto, *Miranda*.

DIRECTORIA GERAL DO PATRIMONIO

EXPEDIENTE DO DIA 3 DE ABRIL DE 1930

DESPACHO DO SR. DIRECTOR

Transferencia de dominio util

José Rangel Junior — Satisfaça a exigencia.
Prado Sarmento & Comp. — Deferido nos termos da informação.

Cartas de aforamento

Pedro Maria da Costa — Deferido.
Julio Fernandes Maia — Satisfaça a exigencia.

MONTEPIO DOS EMPREGADOS MUNICIPAES

EXPEDIENTE DO DIA 3 DE ABRIL DE 1930

DESPACHO DO SR. DIRECTOR

João Seraphim de Souza — Indeferido.

DESPACHOS DO SR. ESCRIVÃO

Arthur B. de Oliveira e Manoel Aurelio dos Santos — Compareçam ao Montepio.
José Geraldo Bombeta e herdeiros do Dr. Mario de Moura Salles — Satisfaçam a exigencia.

ALUGUEIS

Serão pagos os livros ns. 1 e 2 de lettras A e D.

Serão attendidos, hoje, 4 do corrente os rapidos dos contribuintes não titulados.

GARAGE E OFFICINA MECANICA

Em 3 de Abril de 1930. — O Ajudante, (a.) — *J. Pizarro Falbo*.

EDITAL

De ordem do Sr. Director levo ao conhecimento dos interessados que, a partir do dia 14 de Março do corrente anno, ficou cancellada a fiança do predio n. 98, casa X, de propriedade do Sr. João Martinho de Moraes, motivada pelo fallecimento do afiançado, Sr. Manoel Pinto Saraiva na citada data.

Montepio dos Empregados Municipaes, 26 de Março de 1930. — Escrivão, (a.) — *Mario Freire*.

EDITAL

De ordem do Sr. Director, convido a comparecer na séde desta Instituição, dentro do prazo de dez (10) dias, a contar de data da primeira publicação deste edital, o contribuinte Antonio da Silva Reis "pedreiro" não titulado da 1ª Divisão de Viação, ou quem por elle possa se interessar, afim de legalisar sua situação perante o Montepio.

Montepio dos Empregados Municipaes, em 3 de Abril de 1930. — *Mario Aristides Freire*, Escrivão.

DIRECTORIA GERAL DE OBRAS E VIAÇÃO

EXPEDIENTE DO DIA 3 DE ABRIL DE 1930

DESPACHOS DO SR. PREFEITO

Americo M. da Costa Vieira (9802), Manoel José de Araujo CoTutinho (9855), Maria da Conceição May Cabral (9805) — Concedam-se a licença.
João Joaquim dos Santos (31354) — Cancelle-se, expedindo-se nova intimação de accordo com a informação.
D. M. Carvalho (9822) — Deferido, nos termos da informação.
Paulo Saboya Bandeira de Mello (7862) — Justifiquem-se pelo artigo 14.
Lyceu Literario Portuguez (9821) — Concedo o prazo de 20 dias.
Companhia Edificadora Federal e Clemente Faria de Queiroz (46452) — Deferidos, nos termos da informação.
Igreja S. Paulo Apostolo (2852) — Deferido.
Euphrasia Teixeira Leite (4056) — Deferido, a contar da data da petição.
João Gaspar Loubet (8854), Adelino Pereira (44787) — Indeferidos.
José Fernandes Gomes (23403), João do Valle (3588) — Mantenho o despacho da Directoria.

DESPACHOS DO SR. DIRECTOR

Despachos definitivos

José Rodrigues de Mattos (8932) — Certifique-se, nos termos da informação da 5ª Sub-Directoria.
Arides Tavares (7403) — Certifique-se.
Francisco Alves Vilal e outros (10024) — Providenciado quanto ao logradouro denominado 19 de Julho.
Francisco Nunes Ferreira (8862) — Deferido.
A. W. Floresta de Miranda (10105), Armando da Silva Carvalho (10106) — Mantenho o despacho da Divisão de Concessões de Licenças.
José Miguel 2º (8772) — Indeferido, tendo em vista as informações.
José de Freitas (10099) — Indeferido, á vista do disposto no art. 101 do Decreto 2.087, de 17 de Janeiro de 1925.

EXIGENCIAS A SATISFAZER

Benedicto dos Santos (4226), Antonio Machado da Silva (44834), Miguel Archanjo (7821) — Submettam-se á inspecção de saude.
João Baptista de Moraes (8756) — Submetta-se á inspecção de saude, e que se refere a informação do Sr. Chefe do Escriptorio desta Directoria.
João Francisco Alves (2662), Trancoso (10063), F. Barreto & Cia. (10064), Irmãos Duarte & Cia. (10065), Antonio Jascone Sobrinho (10061), A. Costa & Fernandes (10173), David Leal & Cia. (2212) — Levantem-se a perempção, paga a taxa respectiva.
Campos Silva & Cia. (4399) — Levante-se a perempção.
Joaquim Verissimo (8774), José Baptista de Mendonça (9908) — Satisfaçam a exigencia.
Companhia Nacional de Immoveis (1943) — Limite, na planta apresentada, o terreno a ser beneficiado com o arruamento projectado.
Lima & Jorge Ltda. (30476) — Compareçam para esclarecimento, relativo aos depositos referidos em sua petição de 5 de Agosto de 1929.

1.ª Sub-Directoria

3.ª DIVISÃO

(Censura de Fachadas)

DESPACHOS DO SR. CENSOR

Despachos definitivos

Heitor Lenamy Mellen (1837), Antonio de Oliveira Baeta (3825), Domingos J. de Mello (3827), José Pereira Cabral (3820), Agostinho dos Santos (3816), Antonio Baptista Lopes (3813), Manoel de Almeida Silva (3806), Antonio H. de Almeida (3770), Manoel Rey Duran (3766) — Approvados.

2.ª Sub-Directoria

DESPACHOS DO SR. SUB-DIRECTOR

Despachos definitivos

Carlos Gardoni Ramos e Joaquim Marques de Oliveira Filho (42490) — Indeferidos, em vista da informação.
Eduardo de Souza Leite (9838) — Passe-se o alvará.

EXIGENCIAS A SATISFAZER

Josué Felippe dos Santos (9839) — Submetta-se á inspecção de saude.
Trajano de Medeiros & Cia. (34236) — Compareça.

1.ª DIVISÃO

DESPACHOS DO SR. ENGENHEIRO

Constantino Ferreira de Souza (Ficha n. 157 de 1930) — Concedo a licença para construir o passeio de cimento com a declividade de 2 %, no prazo da intimação.
Commandante Nelson Noronha de Carvalho (Ficha n. 158 de 1930) — Concedo a licença para construir o passeio, sendo de cimento, com a declividade de 2 %, e no prazo da intimação.

1ª DIVISÃO

AUTO DE FLAGRANTE

Auto n. 19

Lydia Augusta Monteiro de Barros, moradora á travessa Margarida n. 46, autuada por não ter cumprido a intimação n. 9, extrahida em 25 de Janeiro de 1930, para reconstruir o passeio em frente ao seu predio á rua Nascimento Silva 421, Decreto n. 2.087, de 19 de Janeiro de 1925, de accordo com o artigo 290 paragrapho IV.

2ª DIVISÃO

Despachos definitivos

Cia. Agricola Geraes de S. Paulo, rua Souza e Silva esquina de Andradina Cabral — Providenciado.

4.ª DIVISÃO

Despachos definitivos

Samuel Cesar da Costa (petição 32) — Deferido, sendo o passeio de concreto com capa de cimento, declividade de 2 %, não fazendo degrão em nenhum sentido.

3.ª Sub-Directoria

(Fiscalização de Machinas)

Despachos definitivos

Deferido:

1323 — Francisco Xavier Ramos Tozer.
1611 — Alexandre Portella Passos.

Deferido, pagos os emolumentos:

4256 — José de Souza Campos — 153$600.
4257 — Manuel Barbosa — 153$600.
1151 — João Segreto — 43$200.
1916 — Bernardes da Silva — 51$600.
1567 — Botelho Irmão & Cia. — 49$200.
1673 — A. Cardoso & Cia. — 255$200.
1914 — Olympio de Campos & Cia. — 92$400.
1283 — Dias e Angelino — 39$600.
1170 — Dr. Paulo Zander — 33$600.
1497 — Emmanuel Bloch & Frères — 61$200.
1148 — João Martins — 43$200.
2222 — José Lopes Aur — 72$000.
1150 — Emp. Paschoal Segreto — 943$800.
1458 — Bernardino Gomes & Cia. — 85$200.
1382 — Vianna Domingos Olympio & Cia. — 74$400.
1742 — Companhia Industrial e Importadora Atlas — 52$800.
1342 — Boaventura J. de Carvalho & Cia. — 67$200.
1177 — Hermenn Maria Wetlisch — 57$600.
1547 — Mesquita Bastos & Cia. — 612$000.
0819 — F. F. Braga & Cia. — 51$600.
1741 — Companhia Industrial e Importadora Atlas — 48$800.
1670 — Coelho Irmão & Cia. — 36$000.
2277 — Domingos & Lopes — 33$600.
1351 — Affonso Vizeu — 188$400.
1260 — Mundek Rose — 44$400.
1999 — João Alves Pereira de Andrade — 84$000.
1495 — J. M. Fernandes de Oliveira & Cia. — 75$600.
1318 — Souza & Ribeiro — 187$300.
1842 — Joaquim Melas de Gamêa — 98$400.
2145 — João Manuel Rodrigues dos Reis — 52$800.
2257 — Vicente Pereira Couto — 56$400.
1470 — João B. Visentin — 33$600.
1658 — Brant Paes Leme — 33$600.
2529 — Antonio Fernandes & Cia. — 229$200.
2241 — Albino de Souza Pinheiro — 81$600.
2196 — Eduardo Ferreira Lobo — 44$400.
2366 — Viuva Victor de Oliveira Martins — 136$800.
1263 — J. Polito — 144$000.
1211 — A. Rebello Irmão & Cia. — 69$600.
2235 — L. Martins — 73$000.
1253 — Bisagio Gaetani — 70$800.
2488 — M. A. de Santa Rosa — 70$800.
1785 — Rodrigues & Pereira — 45$600.
1536 — Francisco Alves Ramalho — 66$000.
2279 — J. Gomes & Irmão — 53$800.
1994 — Amadeu & Cia. — 70$800.

EXIGENCIAS A SATISFAZER

3016 — Herm Stoltz & Cia. — Apresente a ultima licença paga.
3892 — Luiz Ferrando & Cia. — Pague a taxa de matricula.
6165 — Benedicto Gonçalves Sena — Dê-se baixa.
2834 — Joaquim Bernardino — Apresente a ultima licença paga.
3113 — Julio Cory — Rectifique a collecta, declarando a potencia exacta do motor.
1346 — Bhering & Cia. — Compareça.
2299 — David Pinto Vieira — Prove transferencia da firma Vieira & Tavares para David Pinto Vieira.
1379 — S. A. Casa Pratt — Compareça.
2939 — Antonio Escovino — Complete a collecta.

EDITAL

O Sr. Joaquim Vicente da Costa deve pagar os emolumentos de suas installações mecanicas, dentro do prazo de dez dias, sob pena de multa.

4.ª Sub-Directoria

(Obras Particulares)

2.ª DIVISÃO

Despachos definitivos

Mario da Silva Jardim, rua das Laranjeiras n. 512 — Póde habitar.

4.ª DIVISÃO

DESPACHOS DO SR. ENGENHEIRO

Despachos definitivos

José Pires Filho, rua Senhor dos Passos, 79, Ven. Archiepiscopal O. 3.º de N. S. do Monte Carmo, rua Conselheiro Saraiva n. 2 — Ficam acceitas as obras.

5.ª DIVISÃO

DESPACHOS DO SR. ENGENHEIRO

Despachos definitivos

Casa Lohner S. A., rua Jorge Rudge, 39. — Póde habitar, tendo em vista o despacho da 4.ª Sub-Directoria.
Luiz Andrejano, rua Doze n. 96. — Tendo em vsita o despacho da 4.ª Sub-Directoria, fica acceito o concreto.
Gualberto Gomes, rua Figueira, 13. — Fica acceito o concreto.
João G. Pereira, rua Uruguay, 195. — Acceito o concreto.
Alfredo Castro, rua Netto Teixeira, 40. — Acceito as obras.
João Alves de Magalhães, rua Jorge Rudge, 182, casas I a IV — Póde habitar.
Joaquim da Silva Rocha, rua Doze n. 86. — Póde habitar.

EXIGENCIAS A SATISFAZER

Neves Loureiro & Cia., rua da Alegria, 117. — Satisfaçam a exigencia do artigo 35.º do Decreto 2087 (Alinhamento).
Maria C. D. de Oliveira, rua Hyppolito da Costa, 84. — Satisfaça a exigencia sobre o alinhamento.
Manoel Rocha, rua Barão S. Francisco Filho, 297 e rua Barão do Cotegipe, 4. — Solicite o alinhamento a 5.ª Sub-Directoria.

6ª DIVISÃO

DESPACHOS DO SR. ENGENHEIRO

EXIGENCIAS A SATISFAZER

Luiz de Oliveira Leite, rua Telles n. 126, Carlos Poppi, rua Antonieta n. 103. — Compareçam.

7.ª DIVISÃO

DESPACHOS DO SR. ENGENHEIRO

Despachos definitivos

Aventino Ribeiro (Ficha 4772), rua Ramos da Fonseca, 30; José Fernandes Barcellos (Ficha 24951), rua Caparáo, 21; Joaquim Gonçalves (Ficha 18186), rua Souto, 38. — Pódem habitar.
Joaquim Moreira Maia (Ficha 23191), rua Piauhy ns. 162, 164, 166, 160 casas I a III e rua São Braz ns. 83, 85, 87 e 89. — Póde habitar os quatro predios da rua São Braz e as tres casas da Villa. Conclua as pinturas das casas 62, 64 e 66 da rua Piauhy e volte.
Charles Cognat, rua Garcia Redondo, 98; Claucia Brito de Souza (Ficha 1720), rua Jacintho Rebello, 81; Deolinda Ribeiro da Fonte (Ficha 24029), rua Grão Pará, 37. — Póde habitar.
Antonio Barbosa da Silva (Ficha 27786), rua Paraná, 21; Waldemiro Legey de Macedo (Ficha 27302), rua Gustavo Gama n. 18. — Ficam acceitas as obras.
José Marinho Espindola (Ficha 2484), rua Coronel Cotta, n. 27-A; Amelia Coutinho Soares (Ficha 1567), rua Gonzaga de Campos n. 77; José Pinto de Oliveira (Ficha 25281), rua Curupaity ns. 2 e 2-A. — Ficam acceitos os concretos.

EXIGENCIAS A SATISFAZER

Francisco Cardoso, rua Projectada n. 46. — Feche o terreno no alinhamento da rua e volte.

DIRECTORIA GERAL DE INSTRUCÇÃO PUBLICA

ESTATISTICA ESCOLAR

MAPPA DEMONSTRATIVO DA MATRICULA, POR EDADE, DOS ALUMNOS DAS ESCOLAS PRIMARIAS DIURNAS RELATIVO AO 2.º TRIMESTRE DE 1929

DISTRICTOS ESCOLARES	Numero de escolas	MATRICULA POR EDADE — TOTAL: Menores de 7	7	8	9	10	11	12	13	14	Maiores de 14	TOTAL
1.º	4	—	301	221	203	212	180	164	81	32	7	1.401
2.º	7	32	389	358	303	327	289	275	106	39	7	2.122
3.º	5	—	562	495	473	484	428	332	191	64	19	3.048
4.º	6	—	702	622	576	539	499	488	224	98	30	3.778
5.º	6	—	702	673	629	593	487	409	159	45	13	3.710
6.º	8	—	810	788	745	679	520	456	189	57	12	4.256
7.º	7	—	432	387	367	348	297	249	172	54	29	2.335
8.º	11	—	997	760	687	688	586	533	288	135	50	4.724
9.º	6	—	571	614	504	506	420	363	175	57	9	3.219
10.º	7	—	794	665	558	536	414	344	193	79	36	3.619
11.º	7	—	638	630	503	539	525	454	240	107	37	3.729
12.º	9	—	801	645	614	538	548	406	229	78	11	3.870
13.º	6	—	514	487	502	487	477	552	262	100	34	3.415
14.º	8	—	498	539	513	495	434	440	201	71	22	3.212
15.º	8	—	510	472	511	541	556	536	222	115	27	3.510
16.º	8	—	343	355	315	331	292	233	153	61	25	2.108
17.º	7	—	382	387	350	330	318	247	110	42	13	2.179
18.º	9	—	703	674	579	605	505	495	171	69	21	3.822
19.º	9	—	787	831	680	679	571	446	204	72	16	4.286
20.º	7	—	202	276	266	256	219	179	44	13	1	1.455
21.º	9	—	225	411	401	446	433	410	93	36	4	2.459
22.º	9	—	405	412	394	344	354	289	128	63	20	2.419
23.º	8	—	128	108	88	105	78	84	51	14	1	657
24.º	8	—	147	123	107	114	103	79	43	23	6	745
25.º	7	—	180	199	152	174	167	162	74	37	9	1.154
26.º	12	3	177	175	140	143	148	128	73	35	18	1.040
27.º	5	—	177	160	119	142	130	153	65	16	1	963
28.º	9	—	247	181	187	170	133	141	98	28	9	1.194
Somma	212	35	13.324	12.648	11.471	11.401	10.111	9.064	4.249	1.639	487	74.429
Escola de Applicação	1	1	124	108	93	121	102	85	34	12	3	683
Instituto Ferreira Vianna	1	—	7	52	69	39	46	56	28	2	—	299
Somma	214	36	13.455	12.802	11.633	11.561	10.259	9.205	4.311	1.653	490	75.411

Observações — Não funccionaram as seguintes escolas: 6.ª mixta do 4.º, 5.ª e 6ª mixtas do 5.º, 8ª mixta do 20º e 6ª mixta do 28º durante o trimestre. 2ª mixta do 18.º em Junho e Julho e 7.ª mixta do 22.º em Julho. A 1.ª masculina do 19º e a 1.ª masculina do 26º passaram, em Junho, a designar-se respectivamente 8ª mixta do 19.º e 10.ª mixta do 26º.
Directoria Geral de Instrucção Publica, 4ª Secção, 31 de Outubro de 1929. — *Altina Machado*. — Confere (a) *Pires Vitella*. — Visto (a) *Frota Pessoa*.

ESTATISTICA ESCOLAR

MAPPA DEMONSTRATIVO DA MATRICULA, POR EDADE, DOS ALUMNOS DAS ESCOLAS PRIMARIAS NOCTURNAS, RELATIVO AO 2.º TRIMESTRE DE 1929

DISTRICTOS ESCOLARES	Numero de escolas	MATRICULA POR EDADE — TOTAL: Menores de 13	13	14	15	16	17	18	19	20	Maiores de 20	TOTAL
1.º	4	17	56	45	26	28	20	16	14	61	21	304
2.º	3	—	33	28	23	17	17	21	18	14	100	271
3.º	4	—	61	58	49	28	33	32	21	28	128	438
4.º	2	12	26	31	19	15	11	13	8	11	12	168
5.º	9	—	151	105	87	55	35	25	18	14	96	583
6.º	4	—	104	74	56	45	28	22	16	12	75	432
7.º	5	—	46	42	29	26	17	26	33	18	52	289
8.º	6	—	112	70	78	67	58	45	36	25	110	610
9.º	3	—	72	85	47	46	27	19	15	11	53	375
10.º	2	—	20	43	26	17	12	19	16	7	18	176
11.º	3	33	25	19	16	15	11	10	17	13	16	75
12.º	3	8	21	32	15	13	8	6	6	4	16	129
13.º	2	—	22	14	13	8	6	4	11	3	21	102
14.º	4	—	78	60	64	27	24	16	9	15	24	317
15.º	3	—	37	65	44	22	15	14	12	6	26	241
16.º	2	—	16	15	11	11	9	17	8	5	30	122
17.º	1	—	28	12	11	4	3	3	3	1	2	67
18.º	5	10	90	83	60	53	41	31	24	24	76	492
19.º	3	—	80	49	23	23	17	15	9	7	31	254
20.º	1	1	7	6	3	3	3	2	3	—	10	38
21.º	1	—	7	1	6	5	2	3	3	1	7	35
22.º	3	22	70	82	60	45	35	12	10	5	26	367
23.º	—	—	—	—	—	—	—	—	—	—	—	—
24.º	1	—	8	11	20	—	—	—	—	—	—	39
25.º	1	—	20	11	12	11	5	1	5	2	13	80
26.º	3	—	6	7	7	5	10	5	5	1	25	71
27.º	—	—	—	—	—	—	—	—	—	—	—	—
28.º	1	—	5	5	10	11	3	6	4	4	9	57
	71	103	1.201	1.053	313	597	454	380	323	292	1.006	6.222

Observações — Não funccionaram os seguintes Cursos Populares Nocturnos: 1.º masculino do 12.º, 1.º masculino do 13.º, 2º feminino do 17º, 1º feminino do 25.º, 1.º masculino do 27.º durante o trimestre; 1.º masculino do 7.º e 1.º masculino do 19.º, em Junho. O 1º masculino do 24.º e o 2º masculino e o 1.º feminino do 26.º districto começaram a funccionar em Agosto.
Directoria Geral de Instrucção Publica, 4.ª Secção, 31 de Outubro de 1929. — (a) *Altina Machado*. — Confere. (a) *Pires Vitella*. — Visto. (a) *Frota Pessoa*.

8ª DIVISÃO

DESPACHOS DO SR. ENGENHEIRO

Despachos definitivos

José Assis Ribeiro, Estrada do Engenho da Pedra, 64; Antonio Mourão Ennes, rua Evangelina, 61, José de Figueiredo Corrêa, Avenida Camara, junto e antes do n. 70. Joaquim Borges, rua Tupinambás n. 30-A 1.º; Zulmira Robledo Pereira, rua Paranhos n. 274, casa II; Domingos Lopes Pacheco, rua Aracaty, n. 15; Manoel Gonçalves Veiga, rua Teixeira Ribeiro, 96. — Pódem habitar.

EXIGENCIAS A SATISFAZER

José Mousanto, rua João Romariz, 205. — Não póde habitar. Compareça para esclarecimentos.
Raymundo Sergio de Medeiros, rua Felisbello Freire, 22. — Complete o sello.
Ewald Framback, rua Sul America. — Junte o alvará.

CONCESSÃO DE LICENÇAS PARA OBRAS PARTICULARES

1ª e 2ª zonas

Despachos definitivos

Anglo M. Petroleum Co. Ltd. (25394), F. de Assis Basilio & Comp. (0985), Companhia Predial Saneamento do Rio de Janeiro (3678), Bento Bartholomeu de Carvalho (3798), José Fernandes (3777), José Ferreira da Rosa (3533), Augusto de Azevedo & Comp. (3152) — Passem-se alvarás.
Maria Brandão dos Santos (3745), Orlinda Corrêa Duarte Pinto (3620) — Passem-se alvarás gratis.
Helena Souza Gomes Borges (2834) — Pague guia supplementar.

Companhia de Fiação e Tecido Confiança Industrial (ficha 26891) — Passesse alvará.
Carlos Alberto da Silva (ficha 3661) — Passe-se alvará.
Paulo Augusto Filgueiras (ficha 3629) — Passe-se alvará.
Companhia Fabril (ficha 3462) — Passe-se alvará.
Pedro Ridalgo (ficha 3694) — Passe-se alvará.
Erlard Kennitz (ficha 3716) — Passe-se alvará.
V. O. 3º dos Minimos de S. Francisco de Paula (ficha 3559) — Passe-se alvará.
Euzebio Gonçalves de Oliveira (ficha 3634) — Passe-se alvará.
Raul Cesar Machado de Carvalho (ficha 3800) — Passe-se alvará.

EXIGENCIAS A SATISFAZER

Adelaide de F. Sampaio (16220) — Apresente novo projecto.
Antonio de Souza Nunes (3556) — Dê a um dos compartimentos no primeiro pavimento 12,00.
José Jorge Constantino Bastos (3533) — Apresente planta completa do primeiro pavimento e satisfaça o artigo 28, paragrapho unico do decreto 2.087.
José Cardoso Ferreira (3582) — Satisfaça os artigos 48 e 226 do decreto 2.087.
Fausto Pinto de Almeida Junior (3708) — Satisfaça o artigo 48 do decreto 2.087.

Adelina Adelia de Azevedo (3735) — Satisfaça os artigos 168, alinea I, 170 e 229 do decreto 2.087.
Carlos Ribeiro Carneiro (3693) — Satisfaça o artigo 170 do decreto 2.087 e indique por onde foram feitos os cortes.
Armando Aguinaga (3555) — Apresente projecto de accordo com o decreto 2.087.
Armando Trompowsky (3674) — Apresente projecto de fachada em separado.
Jayme Perdigão (2171) — Apresente planta de situação.
José Maria Nogueira (2934) — Satisfaça a exigencia de 22 de Março de 1930.
Cicero Coelho de Faria (3023), Paulo Maurity & Nobre (3696), M. E. Marvin (3677) — Compareçam.
Rodolpho Gonçalves de Siqueira (3578) — Satisfaça o artigo 48 do decreto 2.087.

3ª e 4ª zonas

DESPACHOS DO SR. ENGENHEIRO CHEFE

Despachos definitivos

Heitor Barbosa Guimarães (3706), Mathilde Diller (3465), José Rouco (3391), Antonio Gonçalves de Carvalho (2295), Manoel Marcellino de Oliveira Filho (3605), Antonio Ferreira da Rocha (3660), Maria de Carvalho Sampaio (3656), Sebastião da Silva Porto (2825), Noé Francisco Nunes (3734) — Passem-se alvarás.
Miguel Damasio Pinheiro (0602)—Pague guia de numeração.
Carlos Raul Pareto (3681) — Indeferido por estar o projecto em desaccordo com a lei.

EXIGENCIAS A SATISFAZER

Manoel de Carvalho (0753) — Faça comparecer o Sr. Antonio Ferreira.
Carolina Freitas (27494) — Pague a multa que incorreu a obra.
Noberto do Espirito Santo Novo (3733) — Satisfaça as exigencias.
Dinoran da Cunha Rodrigues (3680) — Declare se é no alinhamento da rua.
Diogo Rodrigues (24094) — A licença não póde ser dada pelo artigo 327. Declare o nome do logradouro publico por onde tem entrada.
João da Rocha Machado (3638) — Compareça.

DIRECTORIA GERAL DE ASSISTENCIA MUNICIPAL

EXPEDIENTE DO DIA 3 DE ABRIL DE 1930

DESPACHOS DO SR. DIRECTOR GERAL

Requerimentos de:

Agrippino Tumscitz — Deferido, á vista da informação do Sr. Dr. Inspector Technico.
Randolpho Moreira Bastos e José Carlos de Senna Vasconcellos (Drs.) — Deferido, nas mesmas condições das concessões anteriores.
Maria Baptista Leite — Paga a respectiva taxa, deferido.

Directoria Geral de Assistencia Municipal, em 3 de Abril de 1930. — *Querino Caldas*, 2º official. — Visto — O Secretario Geral, *Julio P. Rangel*.

EDITAL

ABERTURA DE SEPULTURAS

Cemiterio Municipal de Santa Cruz

Estando extinctos os prazos das sepulturas abaixo indicadas, ficam os interessados avisados de que serão abertas se até o dia 10 de Maio do corrente anno, não forem reformadas.

ADULTOS NS.:

845, Ernesto de Araujo; 850, Marietta Telles de Magalhães; 1525, Maria Januaria da Conceição; 591-B, Guilhermina da Silva; 593-B, Marcolino Francisco da Costa; 595-B, Helena Maria da Conceição; 597-B, Horacia Pinto Conceição; 1526, Manoel Pedro de Alcantara; 599-B, Manoel Ferreira Freire; 1527, Leopoldina Alves dos Santos; 601-B, Luizia Anna da Silva; 1528, Henriqueta da Conceição; 603-B, Joaquim José Pereira; 1529, Sylvio Fernandes Machado; 605-B, João Sant'Anna; 607-B, Manoel Caramba Machado; 1530, Nicilia Sant'Anna Souza; 1532, Isolina de Lima; 1533, Berthilia Leite Machado; 609-B, Francisco Sampaio; 611-B, João Luiz dos Santos; 613-B, Manoel de Almeida; 1534, Guilhermina de Almeida; 615-B, Aida Alves da Costa; 617-B, Manoel Thomé Xavier; 619-B, Ernesto Antonio Maciel; 1535, Josephina Santos Silva; 621-B, Benedicta Maria Pimenta; 623-B, Floribella Antonia de Jesus; 625-B, José Joaquim dos Santos; 627-B, Guilhermina da Conceição; 1536, Luiz de França; 629-B,

João Domingos; 631-B, Rosalina de Souza; 1537, Pedro Mauricio dos Anjos; 1538, Zilda; 1539, Genoveva Maria Pereira; 633-B, Antonio Pereira Pinto.

INFANTES NS.:

3029, Heitor; 3030, Oswaldo; 680-B, Uma criança; 3031, Napoleão; 3032, Alvandiro; 3033, Vicentina; 3034, Waldemiro; 682-B, Ophillo da Silva; 3035, Alzeiro; 3036, Maria; 3037, José Antonio de Araujo; 684-B, Ernaldo da Silva; 3038, Pedro Campos Machado; 3039, Rondon; 3040, Féto; 686-B, Benedicto; 3041, Rondon de Oliveira Souza; 3042, Jorge; 3043, Neuza; 3044, Silverio; 3045, Jorge; 688-B, Féto; 3046, Manoel.

Cemiterio Municipal de Realengo

ADULTOS NS.:

2726, Eulalia O'Reilly de Souza; 2729-E, Laura Figueiredo; 2730-E, Francisco Suzano; 2732-E, José de Oliveira Lima; 2734-E, Maria Luiza da Conceição Silva; 2736-E, Maria da Encarnação; 2738-E, Antonio Martins Madeira; 2742-E, Maria Vianna; 2744-E, Erothides; 2746-E, Francisco José dos Santos; 2748-E, Umbelina Francisca Martins; 2752-E, Francisco Pierre; 2754-E, Bernardino Cecilio de Oliveira; 2756-E, Laura Ribeiro da Cunha; 2758-E, Ramiro Francisco da Silva; 2760-E, Edith; 2762-E, Clarindo Antonio Alves; 2770-E, Bernardo da Silva Lima; 2772-E, José Calixto; 2774-E, Leonor Gonçalves dos Santos; 3039-G, Marcel Carvoso Serra; 3040-G, Carlota da Conceição Barcia; 3900-G, Thereza Medina Martins Pereira.

INFANTES AS.:

257, Nilza; 259, Cecilia; 261, Orlando Goncalves; 263, Fritz; 265, Ruth; 267, Aticiado; 269, Maria da Conceição; 271, Anacleante; 273, Féto; 275, Wilson; 277, Iracema; 279, Madalya; 281, José; 283, Aglaiz; 285, Féto; 287, Féto; 289, Carmen; 291, Iracy; 293, Nilza; 295, Féto; 297, Féto; 299, Féto; 301, Francisco de Assis; 303, Manoel; 305, Joaquim; 307, Montelatin Alves Ribeiro; 309, Maura; 311, Féto; 313, Maria; 315, Wilson; 317, Maria da Gloria; 321, Maria da Conceição; 323, Hilda; 325, Jacy; 327, Gilberto Barbosa; 329, Olivia; 331, Féto; 333, Kudima; 335, Manoel de Castro; 337, Edina; 341, Uma criança; 343, Uma criança; 345, Féto; 347, Dalva; 573, Celia; 1199, Julieta, Reis.

Directoria Geral de Assistencia Municipal, em 29 de Março de 1930. — *Manoel Pinto da S. Leal*, 4º Official. — Confere. *Emilio Pereira de Farias*, Official Maior. — Visto, *Julio P. Rangel*, Secretario Geral.

EDITAL

ABERTURA DE SEPULTURAS

Cemiterio Municipal de Guaratiba

Estando extinctos os prazos das sepulturas abaixo indicadas, ficam os interessados avisados de que se não abertas até o dia 5 de Maio do corrente anno não forem reformadas:

ADULTOS:

Ns.: 1558, Luiz Leocadio dos Santos; 1559, Izaldina de Albuquerque; 1560, Algemiro José Pereira; 1561, Luiz Milanez Pereira; 1562, Antonio Delphino do Nascimento; 1563, Silveira Marau; 1564, João Ayroso; 1565, Manoel Leonardo Pereira.

INFANTES:

Ns.: 2326, Maria; 2327, José; 2328, Féto do sexo feminino; 2329, Arfeito; 2330, Creança do sexo masculino; 2331, Jorge; 2332, Creança do sexo masculino; 2333, Maurity; 2334, Féto do sexo masculino; 2335, Amaudilio; 2336, Creança do sexo masculino; 2337, Rellarmino; 2338, Féto do sexo masculino; 2339, Attilio; 2340, Féto do sexo feminino; 2341, José; 2342, Jovelino.

CEMITERIO DA ILHA DO GOVERNADOR

ADULTOS:

Ns.: 750, Laura Alves da Silva; 492, Lucio Claudino Azevedo; 132, Manoel José Ramos; 845, Napoleão Duarte Nunes.

INFANTES:

Ns.: 801, Izar Francisca; 825, Helio; 843, Francelina; 807, Oscar Fernando; 1047, Leonor; 1074, Féto; 123, Nelson; 45, Maria do Carmo; 1095, Violeta Marian; 31, Esther; 253, Nilton; 201, Féto; 485, Jany; 1065, Nilton; 111, Féto; 1089, Genesio; 1127, Nadya; 607, Dorcelina; 97, Féto; 945, Carmelita; 1119, Arthur; 275, Luiz; 195, José; 39, Ida; 301, Féto; 459, Jorge.

Directoria Geral de Assistencia Municipal, em 29 de Março de 1930. — *Manoel Pinto da S. Leal*, 4º Official. — Confere. *Emilio Pereira de Farias*, Official Maior. — Visto, *Julio P. Rangel*, Secretario Geral.

POSTO DE COPACABANA

BANHOS DE MAR

Faço publico que, desde esta data até 30 de Novembro proximo futuro, o banho de mar, terá logar, á tarde, das 14 até as 18 horas, inclusive.

2 de Abril de 1930. — *Dr. Augusto Costallat*, Director Geral.

AVISO

CEMITERIO MUNICIPAL DE JACARÉ PAGUÁ

Ficam avisados os responsaveis pelas sepulturas abaixo indicadas de que, dentro do prazo de oito dias, á contar da data deste Aviso, devem cumprir os despachos exarados nos respectivos requerimentos, sob pena de, em caso contrario, serem as mesmas sepulturas exhumadas, á revelia como determina o artigo 296 do Regulamento vigente.

REQUERENTES	Nº DA SEPULTURA	ASSUMPTO
Maria Lago Ascoli	Carneiro — 296	Exhumação e nicho
Paulino Maria Cabral de Lemos	2458	Reforma
Eduardo Camara Alves	2224	Exhumação e retirada de ossada
Abelardo Veiga Trindade	1505	Reforma
Maria Thereza Machado de Oliveira	1573	Reforma

Directoria Geral de Assistencia Municipal, em 2 de Abril de — O Secretario Geral, — *Julio P. Rangel*.

EDITAL

Ficam avisadas as pessoas, cujos nomes constam da relação abaixo, de que a contar desta data até o dia 12 do corrente mez de Abril, devem comparecer ao Posto Central de Assistencia, entre 12 e 15 horas, afim de receberem do respectivo Chefe os saldos que lhes pertencem e que tambem vão declarados, sob pena de, findo aquelle prazo, serem recolhidos aos cofres municipaes, como renda eventual.

Directoria Geral de Assistencia Municipal, 1 de Abril de 1930 — *Julio P. Rangel*, Secretario Geral.

Relação das pessoas que têm saldos a receber no Posto Central de Assistencia, provenientes de depositos para remoções retribuidas, durante os mezes de Novembro de 1929 a Janeiro de 1930.

Visto.

Monteiro Salvan, Chefe do Posto.

N.º de ordem	NOMES	Numero do talão	Importancia do saldo	
	MEZ DE NOVEMBRO DE 1929:			
1	Rodolpho Rowick	0213	24$000	
2	União dos Chauffeurs	0214	24$000	
3	Damazio & Cia	0217	24$000	
4	Casa de Saude São José	0246	36$000	
5	Instituto Paes de Carvalho	0349	12$000	
6	Manoel Ferreira	0259	36$000	156$000
	MEZ DE DEZEMBRO DE 1929:			
7	Joaquim Pacheco da Rocha	0268	24$000	
8	Sanatorio Guanabara	0291	24$000	
9	João Xavier	0304	24$000	
10	Dr. Alvaro Rodrigues	0305	24$000	
11	Luiz Rocha	0315	36$000	
12	Camillo Soares	0318	12$000	144$000
	MEZ DE JANEIRO DE 1930:			
13	Dr. Mario Campos	0327	18$000	
14	Alberto Domingos da Silva	0331	36$000	
15	Dario Aquimoze & Cia.	0334	24$000	
16	José Alvarenga	0341	24$000	
17	Virgilio Teixeira	0352	36$000	
18	Manoel Miguel Martins	0376	24$000	162$000
	Total		Rs.	462$000

Posto Central de Assistencia, 28 de Março de 1930.

Nicolò Bezzi, Administrador.

INSPECTORIA AGRICOLA E FLORESTAL

EXPEDIENTE DO DIA 3 DE ABRIL DE 1930

DESPACHOS DO SR. INSPECTOR GERAL

Antonio Ferreira de Moura, Bernardino Marques, João Baptista Martins Marques, João da Cruz Carneiro — Deferidos.

Arnaldo de Paiva Matos, Dactylographo. — Visto, *Pedro Paiva*, Chefe do Escriptorio.

ESTATISTICA ESCOLAR

MAPPA DEMONSTRATIVO DA MATRICULA POR PROFISSÃO E CONDIÇÃO SOCIAL DOS PAES OU RESPONSAVEIS DOS ALUMNOS DAS ESCOLAS PRIMARIAS DIURNAS RELATIVO AO 2.º TRIMESTRE DE 1929

DISTRICTOS ESCOLARES	Numero de escolas	MATRICULA — POR CONDIÇÃO SOCIAL DOS PAES OU RESPONSAVEIS: Indigentes	Pobres	Remediados	Abastados	Total	PROFISSÃO DOS PAES OU RESPONSAVEIS: Operarios e trabalhadores manuaes	Funccionarios civis ou militares	Commercio e industria	Profissões liberaes	Proprietarios	Outras profissões	Sem profissão	TOTAL
1.º	4	28	375	478	22	1.401	432	224	298	85	24	318	—	1.401
2.º	5	37	1.308	797	60	2.202	722	359	382	106	41	512	—	2.122
3.º	5	75	1.799	1.787	38	3.048	656	202	787	114	32	1.207	—	3.048
4.º	6	3	1.747	1.968	69	3.778	715	290	1.690	80	27	976	—	3.778
5.º	6	3	2.413	1.255	9	3.710	1.477	242	882	107	16	896	17	3.710
6.º	5	18	2.015	1.369	24	4.266	1.466	566	1.078	110	6	1.154	2	4.266
7.º	7	23	1.090	1.173	43	2.329	558	479	742	196	32	314	37	2.335
8.º	11	23	1.918	2.554	126	4.724	950	592	1.623	258	114	1.036	15	4.724
9.º	6	12	1.781	1.335	38	3.219	1.125	441	854	81	42	678	—	3.210
10.º	7	9	1.548	2.020	42	3.619	1.001	615	1.046	192	32	714	14	3.610
11.	7	23	1.378	2.246	92	3.739	784	382	1.148	202	20	713	—	3.720
12.º	8	25	1.836	1.930	46	3.870	959	1.056	906	129	31	839	—	3.870
13.º	6	34	1.775	1.582	24	3.415	1.038	1.011	695	70	15	596	—	3.415
14.º	5	6	1.984	1.215	7	3.212	986	877	523	22	3	786	—	3.212
15.º	5	13	2.065	1.394	36	3.510	1.065	1.166	574	122	156	427	—	3.510
16.º	5	10	1.340	748	10	2.108	634	947	267	47	7	529	—	2.108
17.º	5	1	1.589	545	38	2.173	759	436	287	31	29	607	—	2.173
18.º	9	13	2.375	1.376	29	3.822	1.398	513	754	58	31	1.082	5	3.822
19.º	5	10	2.838	1.430	8	4.286	1.750	666	609	82	11	1.139	9	4.286
20.º	5	8	1.020	421	3	1.453	750	296	159	12	32	202	—	1.453
21.º	5	7	1.586	845	11	2.459	1.006	171	246	42	6	425	—	2.459
22.º	5	8	1.414	679	7	2.419	872	615	273	31	59	528	—	2.419
23.º	4	3	885	564	10	657	379	54	103	10	4	105	—	657
24.º	8	3	1.154	1.000	10	745	462	27	76	9	40	80	—	745
25.º	7	13	732	1.000	11	1.164	347	244	189	26	40	206	—	1.164
26.º	12	11	818	186	12	1.040	429	118	241	4	32	236	—	1.040
27.º	5	1	520	142	1	862	305	240	111	28	6	213	—	868
28.º	5	3	729	404	38	1.194	283	306	171	63	12	359	—	1.194
Somma	212	557	43.218	29.839	817	74.429	23.518	14.114	16.705	2.375	938	16.698	82	74.429
Escola de Applicação	1	—	279	399	5	683	184	138	231	46	5	79	—	683
Somma	213	557	43.495	30.238	822	75.112	23.702	14.252	16.936	2.421	943	16.777	82	75.112

Observações — A 6.ª mixta do 18.º só funccionou em Agosto. A 5.ª mixta do 5.º não funccionou. A 1ª masculina do 19º tomou, em Julho, a designação de 5.ª mixta. A 8.ª mixta do 20.º não funccionou nesse trimestre. A 6.ª mixta do 28.º não funccionou nesse trimestre. O Instituto Ferreira Vianna não remetteu os mappas.

Directoria Geral de Instrucção Publica, 4.ª Secção, 31 de Outubro de 1929. — (a) Alfina Machado. — Confere. (a) Paes Vitelli. — Visto. (a) Fróis Pessoa.

ESTATISTICA ESCOLAR

MAPPA DEMONSTRATIVO DA MATRICULA POR INSTRUCÇÃO E CONDIÇÃO SOCIAL DOS PAES OU RESPONSÁVEIS DOS ALUMNOS DAS ESCOLAS PRIMARIAS NOCTURNAS RELATIVO AO 2.º TRIMESTRE DE 1929

DISTRICTOS ESCOLARES	Numero de escolas	MATRICULA — POR CONDIÇÃO SOCIAL DOS PAES OU RESPONSAVEIS: Indigentes	Pobres	Remediados	Abastados	Total	PROFISSÃO DOS PAES OU RESPONSAVEIS: Operarios e trabalhadores manuaes	Funccionarios civis ou militares	Commercio e industria	Profissões liberaes	Proprietarios	Outras profissões	Sem profissão	TOTAL
1.º	1	—	295	9	—	304	231	3	10	—	—	60	—	304
2.º	3	—	247	24	—	271	191	26	38	14	1	53	—	271
3.º	4	28	312	100	—	438	210	29	110	39	—	32	—	438
4.º	2	—	122	36	—	158	62	6	37	20	—	33	—	158
5.º	3	—	60	117	8	585	442	15	33	—	—	85	—	585
6.º	4	—	361	36	—	432	281	17	61	—	11	62	—	432
7.º	3	19	242	28	—	289	193	32	24	27	—	43	—	289
8.º	6	77	434	93	6	610	354	59	22	6	4	107	7	610
9.º	3	—	350	24	1	375	237	6	32	—	2	95	—	372
10.º	2	—	170	6	—	176	78	17	23	—	—	60	—	178
11.º	2	—	147	28	—	175	103	—	8	4	2	58	—	175
12.º	2	—	110	19	—	129	63	15	12	1	1	37	—	129
13.º	2	—	150	35	8	192	43	10	18	—	2	29	—	102
14.º	4	2	261	51	3	317	152	45	32	27	—	41	—	317
15.º	3	—	168	73	—	241	84	33	30	—	—	74	—	241
16.º	2	—	106	14	—	120	87	6	6	—	—	22	—	120
17.º	1	—	65	2	—	67	57	2	2	—	—	6	—	67
18.º	5	7	370	107	8	402	327	20	32	—	11	36	—	402
19.º	3	—	240	14	—	254	117	32	13	12	1	108	—	254
20.º	1	—	36	2	—	38	32	1	10	—	1	4	—	38
21.º	1	—	14	21	—	35	28	2	2	—	—	3	—	35
22.º	3	35	305	27	—	367	249	35	14	3	2	62	—	367
23.º	1	—	30	—	—	30	25	10	—	4	—	—	—	39
24.º	3	—	70	10	—	80	66	13	4	—	—	3	—	80
25.º	3	—	70	1	—	71	34	6	30	—	1	—	—	71
26.º	3	—	52	5	—	57	38	6	5	—	—	8	—	57
Somma	71	166	6.205	760	32	6.222	3.701	435	693	155	40	1.165	7	6.222

Observações — Não funccionaram os seguintes Cursos Populares Nocturnos: 1.º Masculino do 12.º districto; 1.º Masculino do 13.º districto; 1.º Feminino do 23º districto; 3º Masculino do 24.º districto no trimestre; 1.º masculino do 7.º districto e 1º Masculino do 10º districto em Junho; 2.º Masculino e 1.º Feminino em 26 do trimestre e 1.º Masculino do 24.º districto começaram a funccionar em Agosto.

Directoria Geral de Instrucção Publica, 4.ª Secção, 31 de Outubro de 1929. — (a) Alfina Machado. — Confere. (a) Paes Vitelli. — Visto. (a) Fróis Pessoa.

ESTATISTICA ESCOLAR

MAPPA DEMONSTRATIVO DA MATRICULA POR PROFISSÃO E CONDIÇÃO SOCIAL DOS PAES OU RESPONSÁVEIS DOS ALUMNOS DOS JARDINS DE INFANCIA, RELATIVO AO 2.º TRIMESTRE DE 1929

ESCOLAS	MATRICULA — POR CONDIÇÃO SOCIAL DOS PAES OU RESPONSAVEIS: Indigentes	Pobres	Remediados	Abastados	Total	PROFISSÃO DOS PAES OU RESPONSAVEIS: Operarios e trabalhadores manuaes	Funccionarios civis ou militares	Commercio e industria	Profissões liberaes	Proprietarios	Outras profissões	TOTAL
DIURNAS												
J. I. M. Hermes (2.ª dist.º)	1	35	134	3	173	27	50	68	33	—	15	173
J. I. Campos Salles (4.º dist.º)	—	69	155	1	225	12	18	14	5	—	28	225
J. I. da E. Celestino Silva (4.º dist.º)	—	23	33	1	57	11	2	33	1	—	10	57
J. I. da E. F. Cabrita (7.º dist.º)	—	13	27	2	42	32	5	10	3	3	4	42
J. I. da E. de Applicação	—	14	51	1	66	6	23	29	1	—	7	66
Somma	1	154	400	8	563	88	78	292	43	3	64	563

Directoria Geral de Instrucção Publica, 4.ª Secção, 31 de Outubro de 1929. — (a) Alfina Machado. — Confere. (a) Paes Vitelli. — Visto. (a) Fróis Pessôa.

INSPECTORIA DE ABASTECIMENTO

EXPEDIENTE DO DIA 3 DE ABRIL DE 1930

DESPACHOS DO SR. SECRETARIO GERAL

Manoel de Abreu Cambra (Proc. n. 2015:30) — Attendido. Retire o attestado de lavrador.

Antonio Borges (Proc. n. 2340:30) — Aguarde opportunidade.

Francisco Ignacio Sodré (Proc. n. 2368:30) — Attendido. Retire os documentos.

Antonio da Silva (Proc. n. 2360:30) — Satisfaça a exigencia.

José Gonçalves (Proc. n. 2370:30) — Attendido. Retire os documentos.

João José da Silva (Proc. n. 2380:30) — Attendido. Retire os documentos.

Manoel da Silva Duarte & Cia. (Proc. n. 2381:30) — Compareçam, para esclarecimentos.

José Aguiar (Proc. n. 2382:30) — Attendido. Retire os documentos.

Joaquim Garcia Pinto (Proc. n. 2383:30) — Attendido. Retire os documentos.

Pedro José Ferreira (Proc. n. 2384:30) — Attendido. Retire os documentos.

Antonio Rieto (Proc. n. 2385:30) — Attendido. Retire os documentos.

José Gomes Pereira Junior (Proc. n. 2405:30) — Aguarde opportunidade.

Bento Cunha (Proc. n. 2415:30) — Satisfaça a exigencia.

Manoel Antonio Soares (Proc. n. 2634:30) — Submetta-se á inspecção de saude.

AUTOS DE FLAGRANTE

Por estarem funccionando com os seus negocios de açougue, no Mercado Municipal, fóra da hora determinada por lei, foram autuadas as firmas:

Alves Moreira & Motta (Proc. n. 2683:30), á rua Lado Externo do Mercado Municipal ns. 125:129.

Augusto Maria da Motta & Cia. (Proc. n. 2684:30), á rua Lado Externo do Mercado Municipal ns. 119:123.

Honorio da Silva Bastos (Proc. n. 2685:30), á rua Lado Externo do Mercado Municipal ns. 99:105.

Em 3 de Abril de 1930. — *Edino de Drummond Alves*, auxiliar. — Visto, *M. Valladares Gomes*, Secretario Geral.

DIRECTORIA GERAL DE ARBORISAÇÃO E JARDINS

EXPEDIENTE DO DIA 3 DE ABRIL DE 1930

DESPACHOS DO SR. DIRECTOR

F. R. Madureira (Encarnado 326) — Passemos alvarás.

Cataldi & Goin (Encarnado 353) — Passe-se alvará.

Placido Martins (Encarnado 349) — Passe-se alvará.

Vita Sociedade Anonyma (Encarnado 357) — Passe-se alvará.

M. Silva Souza (Encarnado 359) — Mantenho o despacho de 31 de Março de 1930.

Silva Souza & Cia. (Encarnado 358) — Mantenho o despacho de 31 de Março de 1930.

Argemiro Paiva (Azul 444) — Passe-se alvará.

Francisco Moreira Carrapatoso (Azul 434) — Passe-se alvará.

Agostinho A. Methy (Encarnado 329) — Passe-se alvará.

EXIGENCIAS A SATISFAZER

Mario Lemos (Azul 442) — Satisfaça a exigencia.

INFRACÇÃO DE POSTURAS

Foram lavrados autos de flagrante por infracção de posturas municipaes contra os Srs.:

A. Vargas & Cia., estabelecidos á rua do Ouvidor n. 189, por terem collocado um letreiro saliente em desacordo com a licença.

Gomes Corrêa & Cia., estabelecidos á praça da Republica n. 11, por ter restaurado, sem licença, um letreiro na fachada do seu estabelecimento.

DIRECTORIA GERAL DE INSTRUCÇÃO PUBLICA

EXPEDIENTE DO DIA 3 DE ABRIL DE 1930

ACTOS DO SR. DIRECTOR GERAL

Designando:

A adjunta Alzira Guilhermina Sareldi, para a 3ª escola mixta do 13º districto.

Transferindo:

A contra mestra de costura Clotilde Ribeiro para a 7ª escola mixta do 6º districto. As adjuntas: Zilda Dennoel para a Escola de Applicação; Maria da Gloria Costa Fonte para a 3ª mixta do 1º districto; Dulce Wermeck Andrews para a 4ª mixta do 2º districto, e Celina Fontado Duarte de Azevedo para o Jardim de Infancia Marechal Hermes.

Desidenando:

Em dous turnos, a 2ª Escola Mixta do 6º Districto.

Concedendo:

Vinte dias de licença á adjunta de 3ª classe, Abelina Passos Vianna.

DESPACHOS DO SR. DIRECTOR GERAL

Ignez de Lacerda Moura — Justifiquem-se tres faltas.

DESPACHOS DO SR. SUB-DIRECTOR

Zulmira Nair Leitão de Souza Affonso, Malvina Senra Guimarães, Venina Caldas Martinez e Nino Mello de Moraes Gonçalves — Submettam-se á inspecção de saude.

EXIGENCIAS A SATISFAZER

1.ª SECÇÃO

Antonio Gomes Saavedra — Declare se aguarda a concessão da licença em exercicio ou desde quando vem faltando.

Iracema Torenta Pereira — Declare, com precisão, a data em que se afastou do exercicio.

Lucilia Freire Peixoto — Prove o tempo de serviço no periodo de 1º de Janeiro de 1929 a 28 de Fevereiro de 1930.

2.ª SECÇÃO

Anna Borges Ferreira, coadjuvante de ensino — Prove o dia do fallecimento.

EDITAL

CURSO DE CULTURA PHYSICA

São convidados a comparecer a esta Directoria, sextafeira, 4 do corrente, ás 14 horas, todos os professores que frequentaram, no anno findo, o curso acima referido.

Districto Federal, 3 de Abril de 1930.

(a) *Fróis Pessôa*.

ESTATISTICA ESCOLAR

MAPPA DEMONSTRATIVO DA MATRICULA POR PROFISSÃO E CONDIÇÃO SOCIAL DOS PAES OU RESPONSAVEIS DOS ALUMNOS DAS ESCOLAS PRIMARIAS DO 27.° DISTRICTO ESCOLAR, RELATIVO AO 2.° TRIMESTRE DE 1929

ESCOLAS	MATRICULA — POR CONDIÇÃO SOCIAL DOS PAES OU RESPONSAVEIS					PROFISSÃO DOS PAES OU RESPONSAVEIS						
	Indigentes	Pobres	Remediados	Abastados	TOTAL	Operarios e trabalhadores manuaes	Funccionarios civis ou militares	Commercio e industria	Profissões liberaes	Proprietarios	Outras profissões	TOTAL
DIURNAS												
1.ª mixta	—	280	50	—	330	97	88	55	24	1	65	330
2.ª mixta — Estados Unidos	—	158	73	—	231	98	53	36	2	—	42	231
3.ª mixta	—	138	2	—	140	37	91	8	1	—	3	140
4.ª mixta	—	146	13	1	160	43	3	5	1	5	103	160
5.ª mixta	—	98	4	—	102	90	5	7	—	—	—	102
Somma	—	820	142	1	963	365	240	111	28	6	213	963

Observações — O 1.° Curso popular nocturno masculino não funccionou durante os mezes de Junho, Julho e Agosto.

Directoria Geral de Instrucção Publica, 4.ª Secção, 31 de Outubro de 1929. — (a) *Altina Machado.* — Confere. (a) *Pires Vilella.* — Visto. (a) *Frota Pessoa.*

EDITAL

INSTITUTO FERREIRA VIANNA

Circulo de Paes e Professores

Domingo proximo, 6 do corrente, realiza-se ás 14 horas, a primeira sessão do Circulo de Paes e Professores deste Instituto.

O Dr. François Norbert fará uma conferencia sobre "A luta contra as bebidas alcoolicas". Será projectado o film de fabrico allemão "Guerra ao alcool". A directoria do Instituto tem a honra de convidar para a conferencia o professorado municipal.

O Escripturario,
E. Couto Braga.

EDITAL

SRS. INSPECTORES ESCOLARES, DIRECTORES E PROFESSORES DE ESTABELECIMENTOS DE ENSINO

Levo ao vosso conhecimento que a *Brasila Ligo Esperantista* offereceu-se a verter para o idioma internacional Esperanto cartas, cartões, ou outra correspondencia que, em virtude de intercambio escolar os alumnos das escolas municipaes desejem enviar para o estrangeiro, especialmente para paizes de lingua menos conhecida entre nós (Russia, Persia, China, Japão, Allemanha, Austria, paizes balticos e escandinavos, etc.). Promptifica-se tambem a traduzir para o portuguez a correspondencia em esperanto aqui recebida.

Em sua séde (Praça 15 de Novembro n. 101, 2° andar), a *Brasila Ligo Esperantista* dará aos interessados todos os esclarecimentos.

Districto Federal, 2 de Abril de 1930.

(a) *Jonathas Serrano,*
Sub-Director Technico.

ESTATISTICA ESCOLAR

MAPPA DEMONSTRATIVO DA MATRICULA, POR IDADE, DOS ALUMNOS DAS ESCOLAS PRIMARIAS DO 27.° DISTRICTO ESCOLAR, RELATIVO AO 2.° TRIMESTRE DE 1929

ESCOLAS	MATRICULA POR EDADE — TOTAL										
	Menores de 7	7	8	9	10	11	12	13	14	Maiores de 14	TOTAL
DIURNAS											
1.ª mixta	—	72	59	51	48	40	41	15	4	—	330
2.ª mixta — Estados Unidos	—	38	33	20	27	39	36	29	9	—	231
3.ª mixta	—	27	21	17	26	15	23	11	—	—	140
4.ª mixta	—	30	28	17	27	23	26	5	3	1	160
5.ª mixta	—	10	19	14	14	13	27	5	—	—	102
Somma	—	177	160	119	142	130	153	65	16	1	963

Observações — O 1.° Curso popular nocturno masculino não funccionou durante os mezes de Junho, Julho e Agosto.

Directoria Geral de Instrucção Publica, 4.ª Secção, 31 de Outubro de 1929. — (a) *Altina Machado.* — Confere. (a) *Pires Vilella.* — Visto. (a) *Frota Pessoa.*

ESTATISTICA ESCOLAR

MAPPA DEMONSTRATIVO DA MATRICULA POR PROFISSÃO E CONDIÇÃO SOCIAL DOS PAES OU RESPONSAVEIS DOS ALUMNOS DAS ESCOLAS PRIMARIAS DO 28° DISTRICTO ESCOLAR, RELATIVO AO 2.° TRIMESTRE DE 1929

ESCOLAS	MATRICULA — POR CONDIÇÃO SOCIAL DOS PAES OU RESPONSAVEIS					PROFISSÃO DOS PAES OU RESPONSAVEIS						
	Indigentes	Pobres	Remediados	Abastados	TOTAL	Operarios e trabalhadores manuaes	Funccionarios civis ou militares	Commercio e industria	Profissões liberaes	Proprietarios	Outras profissões	TOTAL
DIURNAS												
1.ª mixta	—	73	7	—	80	—	29	—	—	—	51	80
2.ª mixta	3	41	7	—	51	13	3	—	—	—	36	51
3.ª mixta	—	41	21	—	62	16	—	2	—	—	44	62
4.ª mixta	—	87	54	8	149	8	81	34	12	1	13	149
5.ª mixta — Cuba	2	159	96	19	276	50	60	45	22	1	98	276
7.ª mixta	5	146	28	—	179	113	20	28	6	8	4	179
8.ª mixta — Costa Rica	—	58	67	7	132	39	13	23	15	—	42	132
9.ª mixta — Abeilard Feijó	—	103	103	2	208	23	72	39	8	2	64	208
10.ª mixta—J. Manoel de Macedo	13	21	21	2	57	21	23	—	—	—	7	57
Somma	23	729	404	38	1.194	283	306	171	63	12	359	1.194
NOCTURNAS												
1.° C. P. N. Masculino	—	52	5	—	57	38	6	5	—	—	8	57
Somma	—	52	5	—	57	38	6	5	—	—	8	57

Observações — A 6.ª escola mixta não funccionou durante os mezes de Junho, Julho e Agosto.

Directoria Geral de Instrucção Publica, 4.ª Secção, 31 de Outubro de 1929. — (a) *Altina Machado.* — Confere (a) *Pires Vilella.* — Visto (a) *Frota Pessoa.*

EDITAL

25.° DISTRICTO ESCOLAR

Srs. Directores:

Lembro-vos o rigoroso cumprimento do paragrapho 26 do artigo 124 do Regulamento da Lei do Ensino.....

Districto Federal, 3 de Abril de 1930.

(a) *Alba Cañizares Nascimento,*
Inspectora Escolar.

EDITAL

CIRCULO DE PAES E PROFESSORES "TRES DE SETEMBRO", DO GRUPO ESCOLAR CELESTINO DA SILVA

Rua do Lavradio, 56

Por determinação do Sr. Presidente, são convidados todos os professores e paes dos alumnos deste grupo escolar para a assembléa geral a realizar-se amanhã, sabbado, 5 de Abril, ás 20 horas, sendo a ordem do dia:

a) Leitura do relatorio do Presidente;
b) Eleição do Conselho Director;
c) Eleição da Commissão Fiscal.

Rio de Janeiro, 2 de Abril de 1930.

A Secretaria,
Orminda Candida de Carvalho.

EDITAL

25.° DISTRICTO ESCOLAR

Caixa Escolar "Washington Luiz"

Srs. Membros da Directoria de 1929:

Convoco-vos para uma reunião, sabbado, 5 do corrente, ás 10 horas, na séde da Inspectoria.

Districto Federal, 3 de Abril de 1930.

(a) *Alba Cañizares Nascimento,*
Inspectora Escolar.

EDITAL

INSTRUCÇÕES PARA O CONCURSO DE PROVIMENTO DA CADEIRA DE SOCIOLOGIA DA ESCOLA NORMAL

As questões serão formuladas na occasião sobre um ponto sorteado dentre pelo menos dez.

Acham-se abertas na Secretaria da Escola Normal, pelo prazo de 120 dias, a contar da data do presente, as inscripções do concurso para a cadeira de Sociologia, da Escola Normal.

Os actos do concurso constarão de:

a) Arguição de these;
b) Prova escripta sobre ponto sorteado na occasião;
c) Aula de 50 minutos a uma das classes da Escola Normal, sobre ponto sorteado com 24 horas de antecedencia.

São requisitos para a inscripção:

a) A qualidade de cidadão brasileiro;
b) Edade minima de 21 annos completos e maxima de 45, excepto para os candidatos que já pertenceram ao magisterio municipal;
c) Ausencia de molestia ou defeito physico incompativel com o exercicio do magisterio;
d) Attestado de idoneidade, a juizo do Director Geral de Instrucção;
e) Entrega, até o ultimo dia de inscripção, de 50 exemplares de uma these sobre a cadeira.

Os membros do magisterio municipal ficam sujeitos apenas á apresentação das theses.

A these será de livre escolha do concurrente.

Tres dias depois de encerradas as inscripções, o Director Geral de Instrucção Publica designará quatro examinadores que, sob a presidencia do Director da Escola Normal, ou de quem o substitue, formarão a commissão julgadora.

Dentro de 48 horas após a publicação dos nomes dos examinadores, qualquer candidato poderá apresentar ao Director Geral de Instrucção Publica motivos de suspeição ou de incompatibilidade por parentesco até ao 4° grão, de examinadores com candidatos.

As provas obedecerão á seguinte ordem: defesa de these, prova escripta e aula.

Na defesa de these cada examinador arguirá durante meia hora o candidato, que poderá fallar mais 10 minutos sem ser interrompido após cada arguição.

Terminada a ultima defesa de these, cada examinador dará publicamente uma nota, de 0 a 10, a cada candidato.

A prova escripta, feita simultaneamente por todos os candidatos, versará sobre assumptos que figurem explicita ou implicitamente no programma vigente e constará de seis questões referentes a seis pontos diversos, de modo a abranger toda a extensão do programma.

A duração da prova escripta não poderá exceder de tres horas.

Após cada uma das provas, cada examinador lançará uma nota de 0 a 10, considerando-se immediatamente eliminado o candidato que não obtenha, no minimo, média 4.

A aula, se possivel, será dada no mesmo dia, por todos os candidatos, sobre o mesmo ponto sorteado dentre pelo menos dez.

Emquanto um candidato estiver dando aula, os que ainda não a deram ficarão incommunicaveis, se o assumpto fôr o mesmo.

Terminada a aula do ultimo candidato, será feita publicamente, no mesmo dia, a apuração das notas.

Considerar-se-á reprovado o candidato que não obtenha pelo menos 6 na média final.

O processo do concurso, feito pelo secretario da Escola ou por quem o substitua, e assignado pela commissão examinadora será remettido ao Director Geral, que proporá ao Prefeito a nomeação do candidato classificado em primeiro logar.

Os candidatos serão nomeados na ordem rigorosa de classificação.

O concurso será valido por dous annos.

Em egualdade de condição terão preferencia para a nomeação:

1° — O docente da Escola Normal approvado em prova de docencia;
2° — Os membros do magisterio municipal;
3° — O candidato de mais edade.

Dentro de tres dias após a apuração das notas, qualquer candidato terá recurso para o Director Geral e deste para o Prefeito, que approvará ou annullará o concurso.

No caso de annullação será aberto outro concurso immediatamente e pelo prazo de 60 dias, ficando os concurrentes anteriores dispensados de novas theses.

A ausencia do candidato em uma das provas é considerada desistencia do concurso; e a não terminação de qualquer prova exclue o candidato.

Districto Federal, 11 de Dezembro de 1929.

O Director Geral,
(a.) *Fernando de Azevedo.*

EDITAL

INSTRUCÇÕES PARA O CONCURSO DE PROVIMENTO DA CADEIRA DE PEDAGOGIA (PSYCHO-PEDAGOGIA E PEDAGOGIA EXPERIMENTAL) DA ESCOLA NORMAL

Acham-se abertas na Secretaria da Escola Normal, pelo prazo de 120 dias, a contar de data do presente, as inscripções do concurso para a cadeira de Pedagogia (*Psychopedagogia e pedagogia experimental*) *da Escola Normal.*

Os actos do concurso constarão de:

a) arguição de these;
b) prova escripta sobre ponto sorteado na occasião.
c) prova pratica;
d) aula de 50 minutos a uma das classes da Escola Normal, sobre ponto sorteado com 24 horas de antecedencia.

São requisitos para a inscripção:

a) a qualidade de cidadão brasileiro;
b) edade minima de 21 annos completos e maxima de 45, excepto para os candidatos que já pertenceram ao magisterio municipal;
c) ausencia de molestia ou defeito physico incompativel com o exercicio do magisterio.
d) attestado de idoneidade, a juizo do Director Geral de Instrucção;

Terminada a ultima defesa de these, cada examinador dará terrompido após cada arguição.

e) entrega, até o ultimo dia de inscripção, de 50 exemplares de uma these sobre a cadeira.

Os membros do magisterio municipal ficam sujeitos apenas á apresentação das theses.

A these será de livre escolha do concurrente.

Tres dias depois de encerradas as inscripções, o Director Geral de Instrucção Publica designará quatro examinadores que, sob a presidencia do director da Escola Normal, ou de quem o substitua, formarão a commissão julgadora.

Dentro de 48 horas após a publicação dos nomes dos examinadores, qualquer candidato poderá apresentar ao Director Geral de Instrucção Publica motivos de suspeição ou de incompatibilidade por parentesco até ao 4° grão de examinadores com candidatos.

As provas obedecerão a seguinte ordem: defesa de these, prova escripta, prova pratica e aula.

Na defesa de these cada examinador arguirá durante meia hora o candidato, que poderá fallar mais 10 minutos sem ser inpublicamente uma nota de 0 a 10, a cada candidato.

A prova escripta, feita simultaneamente por todos os candidatos versará sobre assumptos que figurem explicita ou implicitamente no programma vigente e constará de seis questões referentes a seis pontos diversos, de modo a abranger toda a extensão do programma.

As questões serão formuladas na occasião sobre um ponto sorteado dentre pelo menos dez.

A duração da prova escripta não poderá exceder de tres horas.

Após cada uma das provas, cada examinador lançará uma nota de 0 a 10, considerando-se immediatamente eliminado o candidato que não obtenha, no minimo, média 4.

A prova pratica será publica e versará sobre assumpto pratico explicitamente contido no programma vigente, sorteado dentre, pelo menos, 10 pontos organizados na occasião.

A aula, se possivel, será dada no mesmo dia por todos os candidatos, sobre o mesmo ponto sorteado dentre pelo menos dez.

Emquanto um candidato estiver dando aula, os que ainda não a deram ficarão incommunicaveis, se o assumpto fôr o mesmo.

Terminada a aula do ultimo candidato, será feita publicamente, no mesmo dia, a apuração das notas.

Considerar-se-á reprovado o candidato que não obtenha pelo menos 6 na média final.

O processo do concurso, feito pelo secretario da Escola, ou por quem o substitua, e assignado pela commissão examinadora, será remettido ao Director Geral, que proporá ao Prefeito a nomeação do candidato classificado em primeiro logar.

Os candidatos serão nomeados na ordem rigorosa de classificação.

O concurso será valido por dous annos.

Em egualdade de condição terão preferencia para nomeação:

1° — o docente da Escola Normal approvado em prova de docencia;
2° — os membros do magisterio municipal;
3° — o candidato de mais edade.

Dentro de tres dias após a apuração das notas, qualquer candidato terá recurso para o Director Geral e deste para o Prefeito que approvará ou annullará o concurso.

No caso de annullação será aberto outro concurso immediatamente e pelo prazo de 30 dias, ficando os concurrentes anteriores dispensados de novas theses.

A ausencia do candidato em uma das provas é considerada desistencia do concurso, e a não terminação de qualquer prova exclue o candidato.

Districto Federal, 11 de Dezembro de 1929.

O Director Geral,
(a.) *Fernando de Azevedo.*

EDITAL

INSTRUCÇÕES PARA OS CONCURSOS DE PROVIMENTO DAS CADEIRAS VAGAS DE CONTABILIDADE E ESCRIPTURAÇÃO MERCANTIL, DESENHO DE ESTYLIZAÇÃO E HISTORIA DAS ARTES, DACTYLOGRAPHIA E STENOGRAPHIA, E MECANICA GERAL DOS ESTABELECIMENTOS DE ENSINO PROFISSIONAL

Acham-se abertas, na Directoria Geral de Instrucção Publica, pelo prazo de 60 dias, a contar da presente data, as inscripções para os concursos de provimento das cadeiras vagas de Contabilidade e Escripturação mercantil, Desenho de Estylização e Historia das Artes, Dactylographia e Stenographia e Mecanica geral, dos estabelecimentos de ensino profissional.

Os actos dos concursos constarão de:

a) prova escripta sobre ponto sorteado na occasião;
b) prova pratica;
c) aula de 50 minutos sobre ponto sorteado, com 24 horas de antecedencia a uma classe do Instituto ou Escola Profissional, designada pela Commissão examinadora.

São requisitos para a inscripção:

a) a qualidade de cidadão brasileiro;
b) edade minima de 21 e maxima de 35 annos, excepto para os candidatos que já pertencerem ao magisterio municipal;
c) ausencia de molestia ou defeito physico incompativel com o exercicio do magisterio;
d) attestado de idoneidade, a juizo do Director Geral;
e) caderneta de reservista ou certidão de alistamento ou prova de isenção legal ao serviço.

Encerradas as inscripções, o Director Geral de Instrucção designará, para cada concurso, quatro examinadores que, sob a presidencia de um Director da Escola Profissional, constituirão as commissões examinadoras. Na mesma occasião será designado pelo Director Geral o Secretario dos concursos.

Dentro de 48 horas após a publicação dos nomes dos examinadores, qualquer candidato poderá apresentar ao Director Geral de Instrucção motivos de suspeição ou incompatibilidade por parentesco até ao 4° grão de examinadores com candidatos.

A prova escripta, feita simultaneamente por todos os candidatos, versará sobre assumptos que figurem explicita ou implicitamente no programma vigente e constará de seis questões referentes a seis pontos diversos de modo a abranger a extensão do programma.

As questões serão formuladas na occasião sobre o ponto sorteado dentro pelo menos dez.

A duração da prova escripta não poderá exceder de tres horas.

A prova pratica será publica e versará sobre assumpto pratico explicitamente contido no programma vigente, sorteado dentre pelo menos 10 pontos organizados na occasião.

Após cada uma das provas, cada examinador lançará uma nota de 0 a 10, considerando-se immediatamente eliminado o candidato que não obtenha no minimo, média 4.

A aula, se possivel, será dada no mesmo dia por todos os candidatos, sobre o mesmo ponto sorteado dentre pelo menos dez.

Emquanto um candidato estiver dando aula, os que ainda não a deram ficarão incommunicaveis, se o assumpto fôr o mesmo.

Terminada a aula do ultimo candidato, será feita publicamente, no mesmo dia, a apuração das notas.

Considerar-se-á reprovado o candidato que não obtenha pelo menos 6 na média final.

O processo do concurso, feito pelo Secretario e assignado pela Commissão examinadora, será enviado ao Director Geral, que

ESTATISTICA ESCOLAR

MAPPA DEMONSTRATIVO DA MATRICULA, POR EDADE, DOS ALUMNOS DAS ESCOLAS PRIMARIAS DO 28.° DISTRICTO ESCOLAR RELATIVO AO 2.° TRIMESTRE DE 1929

ESCOLAS	MATRICULA POR EDADE — TOTAL										
	Menores de 7	7	8	9	10	11	12	13	14	Maiores de 14	TOTAL
DIURNAS											
1.ª mixta	—	17	8	10	13	9	12	7	3	1	80
2.ª mixta	—	14	11	3	10	3	7	3	—	—	51
3.ª mixta	—	15	8	9	8	7	7	6	1	1	62
4.ª mixta	—	33	23	20	23	22	14	10	4	—	149
5.ª mixta — Cuba	—	51	50	55	33	31	29	22	4	1	276
7.ª mixta	—	25	26	33	30	21	25	14	4	1	179
8.ª mixta — Costa Rica	—	32	15	25	23	10	16	7	3	1	132
9.ª mixta — Abeilard Feijó	—	48	28	21	23	27	25	24	8	4	208
10.ª mixta—J. Manoel de Macedo	—	12	12	11	7	3	6	5	1	—	57
Somma	—	247	181	187	170	133	141	28	28	9	1.194

NOCTURNAS	Menores de 13	13	14	15	16	17	18	19	20	Maiores de 20	TOTAL
1.° C. P. N. Masculino	—	5	5	10	11	3	6	4	4	9	57
Somma	—	5	5	10	11	3	6	4	4	9	57

Observações — A 6.ª escola mixta não funccionou durante os mezes de Junho, Julho e Agosto.

Directoria Geral de Instrucção Publica, 4.ª Secção, 31 de Outubro de 1929. — (a) *Altina Machado.* — Confere (a) *Pires Vilella.* — Visto (a) *Frota Pessôa.*

c) Ausencia de molestia ou defeito physico incompativel com o exercicio do magisterio;
d) Attestado de idoneidade, a juizo do Director Geral de Instrucção;
e) Entrega, até o ultimo dia de inscripção, de 50 exemplares de uma these sobre a cadeira.

Os membros do magisterio municipal ficam sujeitos apenas á apresentação das theses.

A these será de livre escolha do concurrente.

Tres dias depois de encerradas as inscripções, o Director Geral de Instrucção Publica designará quatro examinadores que, sob a presidencia do Director da Escola Normal, ou de quem o substitue, formarão a commissão julgadora.

Dentro de 48 horas após a publicação dos nomes dos examinadores, qualquer candidato poderá apresentar ao Director Geral de Instrucção Publica motivos de suspeição ou de incompatibilidade por parentesco até ao 4° grão, de examinadores com candidatos.

As provas obedecerão á seguinte ordem: defesa de these, prova escripta e aula.

Na defesa de these cada examinador arguirá durante meia hora o candidato, que poderá fallar mais 10 minutos sem ser interrompido após cada arguição

proporá ao Prefeito a nomeação do candidato classificado em primeiro logar.

Se houver mais de uma vaga, os candidatos serão nomeados na ordem rigorosa de classificação.

O concurso será valido por dous annos. Em egualdade de condições terão preferencia para nomeação:

a) o candidato que tiver apresentado trabalhos de real valor, a juizo da Commissão Examinadora;

b) o candidato de mais edade.

A ausencia do candidato em uma das provas é considerada desistencia do concurso, e a não terminação de qualquer prova, exclue o candidato.

Districto Federal, 4 de Fevereiro de 1930. — O Director Geral. (a) — *Fernando de Azevedo.*

ESCOLA PROFISSIONAL "RIVADAVIA CORREA"

De ordem da Sra. Directora convido a comparecerem nesta Escola os Srs. professores do 1º, 2º e 3º annos do curso profissional, nos dias do seu respectivo horario.

Districto Federal, 2 de Abril de 1930. — A escripturaria, *Carolina Saules Conceição.*

EDITAL

SRS. INSPECTORES MEDICOS ESCOLARES

Os relatorios mensaes dos serviços realizados nos districtos devem ser acompanhados de informações detalhadas sobre a assistencia alimentar dos escolares.

Rio de Janeiro, 1 de Abril de 1930. (a.) — *Oscar Clark*, Inspector Medico-Chefe.

SUPERINTENDENCIA DO SERVIÇO DE LIMPEZA PUBLICA E PARTICULAR

DESPACHO DO SR. SUPERINTENDENTE

Luiz Sanzono — Deferido.

DESPACHO DO SR. CHEFE DO ESCRIPTORIO

EXIGENCIAS A SATISFAZER

Jose Mendes de Souza, Arthur dos Santos — Compareça ao Escriptorio.

INFRACÇÕES DE POSTURAS

Foram lavrados os seguintes autos de flagrante.

GABINETE DO SR. AJUDANTE

Agencia do 4º Districto — S. José.

Contra a Rio de Janeiro Tramway Light and Power Co. Ltd., representada por C. A. Silvester, residente á rua Marechal Floriano n. 168, por ter jogado aguas servidas sobre os passeios do refugio da Praça Marechal Floriano, onde esta situada a estatua de Marechal Floriano Peixoto.

EDITAL

SERVIÇO DE COLEGEM DE LIXO

Ficam convidados a comparecer no Escriptorio Central desta Superintendencia, os proprietarios dos estabelecimentos abaixo mencionados afim de pagarem a differença de taxa sanitaria correspondente ao excesso de lixo produzido:

O encarregado da egreja, á rua Jose Alves — 75$600.

O encarregado da egreja, á Estrada da Freguezia s|n — 56$600.

Oencarregado da egreja do Largo de Irajá s|n — 75$600.

O encarregado da egreja, á Avenida Suburbana s|n — 75$600.

O encarregado da dependencia da Companhia Telephonica, á rua Visconde de Pirajá n. 44 — 303$600.

O proprietario do Deposito de Materiaes, á rua Barão de Tefé ns. 26 a 40 — 294$600.

O proprietario do armazem, á Avenida 28 de Setembro numero 218 — 363$600.

O proprietario do deposito de materiaes, á Avenida Venezuela ns. 174 a 192 — 291$600.

O proprietario do hotel, á rua Candido Mendes n. 253 — 176$400.

O proprietario da drogaria, á rua 1º de Março ns. 9 a 13 — 363$600.

O proprietario do armazem, á Praça José de Alencar n. 12 — 363$600.

O proprietario do Theatro S. José, á rua D. Pedro I s|n — 147$600.

O proprietario da egreja, á rua Lins e Vasconcellos s|n — 75$600.

O proprietario da egreja, á rua Aristides Caire s|n — 75$600.

EDITAL

Segunda Praça

ESTAÇÃO DE BOTAFOGO

Rua General Polydoro n. 68

Serão vendidos em hasta publica, pelo maior lance offerecido, nesta Estação, á rua General Polydoro n. 68, hoje, 4 de Abril de 1930, as 12 horas, de accordo com as instrucções constantes do officio n. 683, de 18 de Março de 1930, do Sr. Prefeito para pagamento das taxas constantes da Lei Orçamentaria, os seguintes animaes apprehendidos na via publica:

LOTE N. 1

Duas cabras de côr baia e uma cria da mesma côr, apprehendidas á rua S. Clemente em frente ao n. 470.

O Administrador, *Gastão Desmarais Costa.*

EDITAL

Segunda Praça

ESTAÇÃO DO MEYER

Travessa Rio Grande n. 28

Serão vendidos em hasta publica, pelo maior lance offerecido, nesta Estação, á travessa Rio Grande n. 28, hoje, 4 de Abril de 1930, ás 13 horas, de accordo com as instrucções constantes do officio n. 683, de 18 de Março de 1930, do Sr. Prefeito para pagamento das taxas constantes da Lei Orçamentaria os seguintes animaes apprehendidos na via publica:

LOTE N. 1

Um cavallo preto apprehendido á rua Magalhães Couto s|n.

LOTE N. 2

Um gallo apprehendido á rua Cabuçu' em frente ao n. 212.

LOTE N. 3

Uma gallinha apprehendida á rua Pedro de Carvalho s|n.

LOTE N. 4

Um frango apprehendido á rua Pedro de Carvalho em frente ao n. 2.

LOTE N. 5

Uma gallinha apprehendida á rua Aquidaban, em frente ao numero 398.

LOTE N. 6

Um frango, apprehendido á rua Silva Rabello, em frente ao numero 194.

LOTE N. 7

Dous marrecos apprehendidos á rua Anna Barbosa s|n.

LOTE N. 8

Uma gallinha apprehendida á rua Manuela Barbosa s|n.

LOTE N. 9

Quatro gallinhas apprehendidas á rua Magalhães Couto s|n.

LOTE N. 10

Um besta preta apprehendida á rua Cabuçu' s|n.

LOTE N. 11

Um frango apprehendido á rua Thereza s|n.

LOTE N. 12

Oito gallinhas apprehendidas á rua Thereza s|n.

LOTE N. 13

Um gallo apprehendido á rua Thereza s|n.

O Administrador, *M. G. Lage.*

EDITAL

POSTO DE OLARIA

Rua Philomena Nunes n. 349

Serão vendidos em hasta publica neste Posto, á rua Philomena Nunes n. 349, no dia 7 de Abril de 1930, ás 13 horas, de accordo com as instrucções constantes do officio n. 683 de 18 de Março de 1930 do Sr. Prefeito, para pagamento das taxas constantes da Lei Orçamentaria, os seguintes automoveis, apprehendidos na via publica, e abandonados pelos seus proprietarios:

Um automovel Ford velho, motor n. 9311237.
Um automovel Ford velho, motor s|n.

Serão os mesmos vendidos pelo maior lance offerecido.

O Administrador, *Gabriel Moraes Pires.*

EDITAL

Segunda praça

POSTO DE SANTA CRUZ

Avenida Isabel n. 388

Será vendido em hasta publica, pelo maior lance offerecido, neste Posto, á Avenida Isabel n. 388, neste Curato de Santa Cruz, no dia 4 de Abril de 1930, ás 13 horas, de accordo com as instrucções constantes do officio n. 683 do Sr. Prefeito, para pagamento das taxas constantes da Lei Orçamentaria, o seguinte animal, apprehendido na via publica:

Uma cabra de cor branca com malhas pretas e vermelhas, apprehendida na rua Ferreira Nobre.

O Administrador, *Leão Horta Fernandes.*

Rio de Janeiro, 3 de Abril de 1930.

Dr. Teixeira Leite.
Chefe do Escriptorio.

Commercio e Finanças

SERVIÇO ESPECIAL DE CONTELBURGO LIMITED E DE NOSSA REPORTAGEM

DIA 3 DE ABRIL

Paris, s|Londres, frs. por £	124.30	124.30
Lisboa s|Londres, esc. por £	98.74	98.74
Italia, s|Londres, lira por £	92.80	92.82
Madrid s|Londres, pes. por £	38.60	38.92
New York s|Londres dol. por £	4.86 11/16	4.86 7/16
New York s|Londres tel. por £	4.86 13/16	4.86 9/16

DESCONTOS EM BANCOS:

	Hoje	Ant.
Da Inglaterra	3 1/2	3 1/2
Da França	2	2
Da Italia	6 1/2	6 1/2
Da Hespanha	5 1/2	5 1/2
Da Allemanha	5	5
De Londres 3 m.	2 3/4	2 3/4
New York 3 m.		
(compra	1	1
(venda	2 7/8	2 7/8

TITULOS:

Funding, 5 % ex-juros	89-15-0	89-0-0
Novo Funding, 1929	82-0-0	82-15-0
Districto Federal 5 %	75-0-0	77-12-6
E. do Rio bonus, 5 %	N. cot.	101-0-0

TITULOS DIVERSOS:

Sraeil Railway, common stock ex-div.	26-0-0	26-0-0
Brasilian Traction ouro ex-div.	49 12	48.42
Leopoldina Railway Co., Ltd. ouro ex-div.	55-10-0	55-0-0
São Paulo Railway Co. Ltd. 1929 ex-juros	197-10-0	197-10-0

TITULOS INGLEZES:

Emp. de Guerra Britannico 5 % 1928 ex-juros	103-0-0	102-0-0
Consol 2 1/2 % 1923 ex-juros	56-7-6	56-7-6

TITULOS FRANCEZES:

Rente Française, a 3 % ex-coupon	88.65	89.00
Rente Française, a 6 % ex-coupon	102.25	102.40

CAFE'

NEW YORK

O mercado a termo a ultima hora mostra-se estavel, sendo as seguintes as ultimas offertas de compra:

	Hoje	U. fec.
Ent. em Maio	8.75	8.65
Idem em Julho	8.42	8.30
Idem em Setembro	8.19	8.09
Idem em Dezembro	8.00	7.90

As offertas de hoje demonstram uma alta de 10 a 12 cents por libra desde o ultimo fechamento deste mercado.

LONDRES

No mercado do disponivel foram as seguintes as ultimas cotações em pence por 112 libras:

	Hoje	Ant.
Para typo superior		
Santos	60-	59/6
Idem idem 7, Rio	42-	40/6

SANTOS

O mercado do disponivel fechou hoje estavel, nas seguintes bases:

Typo 4, por 10 kilos	21$000
Anterior	21$000
Anno passado	—
Typo 7, por 10 kilos	Nominal
Idem anterior	Nominal
Anno passado	—

As entradas orçaram por 38.801 saccas, contra 38.592 no anterior e 35.456 no anno passado.

A existencia fica assim distribuida.

	Saccas
Livre, hoje	1.014.884
Idem anterior	988.960
Idem anno passado	1.116.457

As saidas verificadas hoje foram: 13.798 saccas para a Europa e 2.150 para Cabotagem, etc., em um total de 15.948 saccas.

Os embarques de hoje foram 12.668 saccas.

SANTOS — Na Bolsa Official de Café foram hoje registradas vendas a prazo em um total de — saccas, contra — no anterior, fechando o mercado paralysado, com as seguintes cotações:

	Hoje	Ant.
Ent. em Abril	21$800	21$800
Idem em Maio	22$800	22$800
Idem em Junho	24$800	24$800

SUPPRIMENTO VISIVEL DO MUNDO

CONFORME DUURING & ZOON

Segundo os calculos da casa Duuring & Zoon, de Rotterdam, o movimento de café nos nove principaes mercados dos Estados Unidos durante o mez de Março proximo passado foi o seguinte:

	Saccas
Existencia em fins de Fevereiro	852.000
Entradas em Março	1.112.000
	1.964.000
Entregas em Março	1.089.000
Existencia em fins de Março	875.000

emquanto que o movimento dos seis principaes mercados da Europa durante o mesmo periodo foi o seguinte:

	Saccas
Existencia em fins de Fevereiro	1.431.000
Entradas em Março	1.325.000
	2.756.000
Entregas em Março	1.085.000
Existencia em fins de Março	1.671.000

CAMBIO

Este mercado abriu hontem em posição estavel com o Banco do Brasil affixando a taxa de 5 59|64 para cobranças, os demais bancos sacavam a 5 53|64 e 5 27|32.

O papel particular encontrava collocação a 5 7|8 mesmo a prazo.

O movimeno de negocios é sempre insignificante e o mercado fechou sem alteração digna de registro.

Os soberanos foram collocados entre os extremos de 43$000 a 44$000.

VALES OURO POR 1$000		4$567
A' 90 dias:		
Londres	5 13/16 a	5 59/64
Paris	$331 a	$334
New York	8$370 a	8$540
Canadá	—	8$470
A' vista:		
Londres	5 3/4 a	5 27/32
Paris	$333 a	$337
Italia	$443 a	$450

Portugal	3$62 a	$463
New York	8$460 a	8$640
Hespanha	1$055 a	1$130
Allemanha (rent-mark)	2$020 a	2$030
Austria (por 10.000 coronas)	—	1$206
Tcheco-Slovaquia	1$08 a	$260
Syria e Palestina	—	—
Chile	—	—
Montevideo (ouro)	7$860 a	7$950
Suissa	1$040 a	1$070
Buenos Aires (papel)	2$200 a	2$400
Buenos Aires (ouro)	—	—
Japão	4$270 a	4$310
Canadá	—	8$960
Noruega	2$183 a	2$414
Suecia	2$30 a	2$50
Dinamarca	2$21 a	2$312
Belgica (papel)	$23	$240
Idem (ouro)	3$85 a	3$100
Hollanda	7$42 a	7$150
Allemanha	—	$012

CAMARA SYNDICAL

Londres	5 59/64	5 13/16
Paris	$335	$330
Allemanha (rent-mark)		2$040
Syria e Palestina		—
Buenos Aires (papel)		1$735
Buenos Aires (ouro)		—
Belgica (papel)		$200
Idem (ouro)		3$193
Portugal		$397
Suissa		1$062
Italia		$449
Hespanha		1$102
Allemanha		$052
Montevidéo (ouro)		7$570
Austria (por 10.000 coronas)		1$207
Tcheco-Slovaquia		$252
New York	8$15/9	8$400
Chile		1$053
Canadá		—
Suecia		2$304
Noruega		2$300
Holanda		3$436
Dinamarca		2$293

EXTREMOS

Bancario	5 13/16	5 59/64
Caixa Matriz	5 53/64	—

MOEDAS

Libras (ouro)		—
Idem (papel)		43$000
Dollars (ouro)		—
Idem (papel)		8$600
Peso urug. (ouro)		—
Florins (papel)		—
Peso arrent. (ouro)		—
Peso argent. (papel)		—
Liras		$460
Escudo (papel)		$495
Francos (papel)		$350
Reichsmark		—
Frs. suissos (papel)		—
Pesetas (papel)		1$050

BOLSA

VENDAS EFFECTUADAS

APOLICES:

65:900$ O. Thesouro	982$000	
30 O. Ferroviarios 2ª e.	975$000	
19 idem idem idem	980$000	
34 idem idem idem	982$000	
93 idem idem idem	984$000	
2 D. Emis. nom.	745$000	
20 Idem idem idem	746$000	
113 Idem idem idem	747$000	
85 Idem idem port.	725$000	
30 Idem idem idem	726$000	
15 Idem idem idem	727$000	
1 Idem idem idem	728$000	
19 Idem idem idem	729$000	
BIDONAS:		
15 Emp. 1906 port.	145$000	
100 Idem 1920 idem	146$000	
50 Idem Dec. n. 1.622, port.	171$000	
5 Idem Dec. n. 1.958, port.	191$000	
50 Idem Dec. n. 1.933, port.	193$000	
ESTADOAES:		
19 E. do Rio 5 %	680$000	
6 Idem idem idem	690$000	
4 Idem idem 4 %	97$000	
Acções:		
Bancos:		
61 Brasil	423$000	
29 10 Idem	600$000	
Companhias:		
88 Ds. de Santos port.	260$000	
168 Idem idem idem	251$000	
131 Idem idem nom.	250$000	
1 Idem idem idem	251$000	
200 S. Jeronymo	71$500	
DIVERSAS:		
156 Ds. de Santos	163$000	

ULTIMOS LANCES

	Vend.	Comp.
APOLICES:		
Uniformalisadas	745$000	740$000
Idem a % m.	—	—
Emp. Nacional 1903 port.	—	—
Trat. da Bolivia	—	—
D. emis. 5 % m.	—	—
Idem 10:000$ n.	747$000	745$000
Idem idem p.	727$000	725$000
O. Rodoviarias n.	—	—
Idem idem port.	—	—
O. T. Nacional	—	982$000
O. Ferroviarias (1ª emis.)	985$000	984$000
Idem (2ª emi.)	985$000	984$000
Idem (3ª emi.)	985$000	984$000
Soberanos	—	—
MUNICIPAES:		
f. 20 nom.	—	—
Idem port.	—	—
1908, nom.	—	—
Idem port.	—	144$000
1909, nom.	—	—
Idem port.	—	—
1911, nom.	—	—
Idem port.	—	148$000
1917, nom.	—	—
Idem port.	149$500	147$000
1920, nom.	—	—
Idem port.	—	—
Dec. n. 1.355	173$000	172$000
Dec. n. 1.560	181$000	175$000
Dec. n. 1.622	—	—
Dec. n. 1.623	—	—
Dec. n. 1.925	—	191$000
Dec. n. 1.946	—	—
Dec. n. 1.951	—	—
Dec. n. 2.028	—	191$000
Dec. n. 2.097	184$000	191$000
Dec. n. 2.139	184$000	—
ESTADOAES:		
Uberaba	—	—
Iguassu	—	—
Bagé	—	—
Vasouro	—	—
E. Pinto 5 %	—	—
B. Horizonte	—	—
Campos 200$000	—	—
Idem 1:000$ %	—	—
C. M. Alfenas	—	—
Petropolis	—	—
Int. Pelotas 5 %	—	—
E. Santo 1:000$ %	—	—
Idem 5 %	—	—
M. Geraes 200$ n.	—	—
Idem idem port.	—	—
Idem 500$ n.	—	—
Idem 1:000$ n.	—	—
V. F. R. G. do Sul 500$	—	—
E. R. G. do Sul 1:000$ nom.	—	—
Idem idem p.	—	—
E. do R. de Janeiro 1:000$	—	—
Idem 5 %	651$000	650$000
Idem 200$ 5 %	—	—
Idem nom. 5 %	—	—
Idem 100$ nom.	258$000	255$000
C. do Norte 5 %	—	—
Idem 100$ nom.	—	—
Leopoldina 100$	—	—
Idem 1:000$	—	—
Acções:		
Bancos:		
Brasil	476$000	474$000
B. Vista	—	—
Portugueza port.	153$000	158$000
Idem c|50 %	63$000	61$000
C. Geral	—	—
Fomento Publicas	37$000	36$000
Mercantil	480$000	475$000
Commercio	—	130$000
Commercial	—	260$000
Pelotense	—	—
C. DE SEGUROS:		
Brasil	—	—
Argos	2:500$000	2:100$000
Garantia	170$000	70$000
Varejistas	—	—
Sagres	—	250$000
C. DE TECIDOS:		
C. Industrial	—	—
P. Industrial	150$000	—
B. Industrial	230$000	225$000
B. Pastor	—	—
S. P. Alcantara	310$000	—
Aliança	—	25$000
Magéense	—	—
N. America	—	—
S. Aleixo	—	—
Petropolitana	—	—
L. Mineira	—	—
Manufactora	—	—
A. Fabril	—	100$000
Tanbaté	—	—
Cometa	—	—
Corcovado	—	—
E. DE FERRO E CANAIS:		
V. Minas	32$000	—
M. S. Jeronymo	72$000	71$500
C. DIVERSAS:		
U. C. Mariano	—	—
I. Riachuelo	—	—
Brahma	—	410$000
M. & Blatgé	—	—
Ds. da Bahia	—	25$000
U. Nacionaes	—	—
Phymatozan	—	—
D. Santos nom.	25$000	—
Idem port.	25$000	250$000
T. e Colonias	—	—
M. no Maranhão	—	—
Mineira Lact.	—	—
Paulista port.	—	—
P. e Saneamento	—	—
DEBENTURES:		
D. Santos	165$000	161$000
P. Industrial	157$000	155$500
C. Industrial	142$000	—
T. Aliança 1ª s.	—	—
C. Gavea	—	150$000
Corcovado	—	—
Magéense	150$000	—
Guanabara	200$000	200$000
Brahma	1:005$000	—
Flum. F. C.	70$000	—
Mercado	—	207$000
N. America	—	950$000
L. Campista	152$000	—
Cexambú	—	200$000
S. Machado	175$000	—
Força e Luz V. Cruz	—	800$000

FARINHA DE TRIGO

PREÇOS DO MOINHO FLUMINENSE

	Por saco
Semolina	40$000
Especial	38$000
S. Leopoldo	36$000
00	35$000

MOVIMENTO DO PORTO

De Bahia Blanca e esc. — vap. suecio "Carolina".
De South Georgia e esc. — Vap. nor. "Verg II".
De Itajaiy e esc. — Vap. nac. "Israely".
De Liverpool e esc. — Vap. ingl. "Desna".
De Iguape e esc. — Vap. nac. "Italuba".
Para Porto Alegre e esc. — Vap. nac. "Itaquatia".
De Laguna e esc. — Vap. nac. "Miranda".
De Buenos Aires e esc. — vap. fr. "Massilia".
De New York — Vap. amer. "American Legion".
De South Georgia — Hes. nor. "A. N. Y".
De South Georgia — Hes. nor. "A. N. Y".
De South Georgia — Hes. nor. "Sonia".
De Hamburgo e esc. — vap. ... "Syrmia".
De Santos — Vap. port. ... "Armindo".
De South Georgia — Hes. ... "Del Rio".
De Montevideo e esc. — Vap. ... "Campana".
De Porto Alegre e esc. — vap. nac. "Maria Luiza".

SAHIDAS DE HONTEM

Para S. Francisco do Centenario e esc. — Vap. nac. "Itamaraty".
Para Buenos Aires e esc. — Vap. ingl. "Trementon".
Para Porto Alegre e esc. — Vap. nac. "Commandante Capella".
Para Buenos Aires e esc. — Vap. nac. "Almirante Jacarandy".
Para Buenos Aires e esc. — Vap. fr. "Massilia".
Para Buenos Aires e esc. — Vap. fr. "Campana".
Para Buenos Aires e esc. — Vap. fr. "Formosa".
Para Itajahy e esc. — Vap. nac. "Itaiaya".
Para Buenos Aires e esc. — vap. amer. "American Legion".
Para Tubarão e esc. — Vap. nac. "Arcadia".
Para Tubarão e esc. — Vap. nac. "Montevideo Maru".
Para Buenos Aires e esc. — Vap. ingl. "Desna".
Para Itajaiy e esc. — Vap. nac. "Praty".
Para Porto Alegre e esc. — Vap. nac. "Serra Grande".
Para Buenos Aires e esc. — Vap. nac. "Santos".
Para Londres, Havre e esc. — Vap. port. "Vera Cruz".
Para Paranagua e esc. — Vap. nac. "Gratia".
Para S. Vicente — Hes. nor. "Vera II".
Para Las Palmas — Hes. nor. "A. N. Y".
Para Las Palmas — Hes. nor. "Sonia".
Para Las Palmas — Hes. nor. "Sonia".

MOVIMENTO DE HYDRO AVIÃO

CHEGADAS

De Bahia — "S. Luiz".
De Buenos Aires — "Santos".

VAPORES ESPERADOS

R. Prata "España"	5
Hamburgo esc. "Bayern"	5
Antuerpia "Tunisie"	4
P. do Sul "Douro"	4
Genova esc. "C. Verde"	4
R. Prata "Alphaeca"	5
P. do Sul "C. Hoepcke"	5
Londres esc. "Almeda Star"	5
P. do Norte "R. Amazonas"	5
R. Prata "G. Cesare"	5
Londres esc. "H. Princess"	5
N. York "Lolande"	5
R. Prata "Deseado"	5
Bremen esc. "Gotha"	5
R. Prata "K. Margareta"	5
R. Prata "Avila Star"	5
R. Prata "C. Polonio"	5
R. Prata "Baden"	5
P. do Sul "Itapoan"	5
R. Prata "W. World"	5
Havre esc. "Lipari"	5
R. Prata "Weser"	5
Hamburgo esc. "Sachsenwald"	5
Hamburgo esc. "Aragonia"	5
Havre esc. "Swiatowid"	10
N. York esc. "E. Prince"	10
Hamburgo esc. "Vigo"	10

VAPORES A SAHIR

P. do Sul "Itaguassu"	4
Belém esc. "C. Hipper"	4
S. Francisco esc. "Etha"	4
R. Prata esc. "Bayern"	4
Hamburgo esc. "España"	4
P. do Sul "Itapuhy"	4
P. do Sul "Itapuhy"	4
R. Prata "C. Verde"	4
Hamburgo esc. "Alphaeca"	4
R. Prata esc. "Almeda Star"	4
P. d'Arcia esc. "Celeste"	4
Macelò esc. "M. Luisa"	4
Arcaçá esc. "Itaquatia"	4
Macelò esc. "Borborema"	4
P. do Sul "Itatinga"	5
P. do Norte "Douro"	5
Genova esc. "G. Cesare"	5
P. do Norte "D. de Caxias"	5
R. Prata "H. Princess"	5
Laguna "Jupiter"	5
Laguna esc. "Miranda"	5
Liverpool esc. "Deseado"	5
Para esc. "Itahitó"	5
Montevideo esc. "R. Amazonas"	5
P. do Sul "Araraquara"	5
P. do Sul "Mantiqueira"	5
Helsinki esc. "K. Margareta"	5
Londres esc. "Avila Star"	5
Hamburgo esc. "C. Polonio"	5
Hamburgo esc. "Baden"	5
R. Prata "Gotha"	5
S. Francisco esc. "Etha"	5
Hamburgo vec. "Sabor"	5
P. do Sul "Itagaes"	5
Cabedello esc. "Haberg"	5
Bahia "Maroim"	5
N. York esc. "W. World"	5
Laguna esc. "C. Hoepcke"	5
Dunkerque esc. "Lipari"	5
P. do Sul "Capivary"	5
Bremen esc. "Weser"	5
P. do Sul "Itapoan"	10
R. Prata esc. "Swiatowid"	10
R. Prata esc. "E. Prince"	10
Iguape esc. "Pinchy"	10
R. Prata esc. "Vigo"	10
Genova esc. "Aleisa"	11
Hamburgo esc. "Parana"	11

Hoje 50:000$000

INTEIRO 1$000
LOTERIA DO E. DO RIO
(C 422)

EDITAES

EDITAL

A Irmandade da Santa Casa dos Militares precisa, no dia 6 do corrente, de 10 horas, propostas para pequenos concertos em predios á rua Dr. 33 Porto n. 59 e 111 e Beija de S. João ns. 146 e 148.

Secretaria, 4 de Abril de 1930.
GENERAL MILCHIEDECH A. LIMA, Irmão Procurador.
(A 30[illegible])

DECLARAÇÕES

BEN.: AUG.: RESP.: E CAP.: LOJA ESPERANÇA

São convidados todos os ..., do ... deste Bem.: Off.: para a sess.: Mag.: de eleição da administração que deverá dirigir os destinos no anno 1930/31, a qual se realisará no local e hora do costume no dia 8 do corrente.

EURICO VIEIRA DA CUNHA, Secretario. (A 1663)

BEN.: LOJ.: CAP.: IMPARCIALIDADE E CARIDADE

GR.: OR.: DO BRASIL

Rio, sexta-feira, 4. Sess.: Mag.: Eleição da Administr.: para 1930-1931 no lugar e horas do costume. — ALBERTO FREIREIRA, 1º Secr. (A 157)

BEN.: LOJ.: CAP.: HENRIQUE VALLADARES

De ordem do Resp.: Ir.: Ven.: convido a todos os GG.: de Quad.: para a sessão de eleições de cargos vagos, convocada extraordinariamente para segunda-feira 7 do corrente, no local e hora de costume. — FELIX CATALANO, Thes.: (A 22157)

BEN.: LOJ.: CAP.: AMIZADE FRATERNAL

Terça-feira 8 do corrente, sess.: Mag.: com Eleições para Rep.: junto á Sob.: Assembl.: para o exercicio de 1930 a 1931.

O Ir.: Ven.: convida os GG.: do quad.: a comparecerem.

O Secret.: SILVA. (A 23251)

CAIXA B. DOS EMPREGADOS DA POLICIA CIVIL

ASSEMBLEIA GERAL EXTRAORDINARIA EM 2ª CONVOCAÇÃO

De ordem do Sr. Presidente e conforme os estatutos, convoco os Srs. associados para a Assembléa Geral Extraordinaria que se realisará com qualquer numero, no dia 5 do corrente, ás 20 horas, na respectiva séde.

Assumpto: Modificação nos Estatutos. Rio, 2 de Abril de 1930. O 1º Secretario, DILERMANDO DE ALBUQUERQUE. (A 25267)

SOCIEDADE UNIÃO COMMERCIAL DOS VAREJISTAS DE SECCOS E MOLHADOS

Séde: RUA BUENOS AIRES 217, Sobrado, Edificio proprio
Phone 4-2056

AVISO

Previnimos aos Srs. associados, que o prazo para pagamento do imposto predial sem multas, termina, amanhã, dia 5; o pagamento até o dia 10, é facultado sómente aos portadores de coupons de emprestimos.

Em 2 de Abril de 1930. — A Secretaria. (C 407)

A' PRAÇA

Declaro que vendi livre e desembaraçada uma quitanda á Avenida Amaro Cavalcanti 872, aos Srs. A. Silva & Coutinho. Quem se julgar credor apresente suas contas até o dia 5 do corrente.

WALDEMAR J. FERREIRA.
A. SILVA & COUTINHO.
(A 1631)

REAL ASSOCIAÇÃO BENEFICENTE DOS ARTISTAS PORTUGUEZES

EDIFICIO PROPRIO: RUA DA CONSTITUIÇÃO 43.

De ordem do Sr. Presidente, convido todos os Srs. socios quites a se reunirem em assembléa geral ordinaria, hoje, dia 4 do vigente, ás 7 horas da noite. Ordem do dia: Discussão e votação do parecer da commissão de exame de contas e eleição da nova Administração para o biennio de 1930 - 1931. Secretaria 3 de Abril de 1930. O Secretario JOÃO DA COSTA. (A 16193)

UNIÃO BENEFICENTE DOS CHAUFFEURS DO RIO DE JANEIRO

EDIFICIO PROPRIO — EVARISTO DA VEIGA, 130, SOBRELOJA, TELG. 2-0975 E 1561

Reunião extraordinaria em continuação do Conselho Deliberativo

De ordem do Sr. Presidente da mesa, cumpre-me convidar os Srs. membros do Conselho Deliberativo a tomarem parte na reunião extraordinaria, em continuação, a realisar-se hoje, dia 4 do corrente, ás 20 horas, em nossa séde social.

Ordem do dia — Continuação da discussão da proposta de Wills Bourgadill & Comp.

Rio, 2-4-930. — O Secretario da mesa, a) MANUEL JOSÉ DE SOUZA. (A 28884)

SOCIEDADE ANIMADORA DA CORPORAÇÃO DOS OURIVES

RUA BUENOS AIRES, 219

22º ANNIVERSARIO

Em nome da Directoria, convido os senhores associados e Exmas. familias a assistirem no dia 5 do corrente, ás 21 horas, a sessão solemne commemorativa do 22º anniversario, a qual será seguida de baile. O ingresso será feito com os cartões expedidos, sendo obrigatorio o traje completo.

Rio de Janeiro, 2 de Abril de 1930. — ARLINDO T. OSORIO, 1º Secretario. (A 30054)

A' PRAÇA

Mello & Medeiros declaram que venderam o seu negocio de botequim ao Sr. Joaquim dos Santos Ribeiro, livre de qualquer onus, á rua Candido Benicio, 152. Os que se acharem credores queiram comparecer no prazo de 8 dias. Rio de Janeiro, 2 de Abril de 1930. (A 22872)

A' PRAÇA

Manuel Joaquim Luiz de Moraes e José Albino dos Santos Queiroz declaram que dissolveram amigavelmente a sociedade particular que girava sob a firma de J. dos Santos Queiroz & Cia., ficando o activo e passivo a cargo do socio José Queiroz. — Rio, 3-4-930. JOSÉ ALBINO DOS SANTOS QUEIROZ. (A 17017)

"CAIXA UNIDOS"

ASSOCIAÇÃO BENEFICENTE DOS EMPREGADOS DE PEREIRA CARNEIRO & CIA. LIMITADA.

(Companhia Commercio e Navegação)

De ordem do Sr. Presidente convoco os Srs. associados desta Caixa, para reunirem-se em Assembléa Geral Extraordinaria, domingo, dia 6 do corrente, ás 9 (nove horas da manhã), na sede social para deliberarem sobre a seguinte ordem do dia: Eleição de cargos vagos.

Rio de Janeiro, 29 de Março de 1930.

RUBEM COUTINHO, 2º Secretario. (A 515)

Companhia Tecidos de Malha Franco-Brasileira

CONVOCAÇÃO DA ASSEMBLEIA GERAL ORDINARIA

Convidam-se os accionistas desta Companhia para uma assembléa geral ordinaria, no dia 17 de Abril corrente, ás 14 horas, na séde da Companhia á rua Tenente Costa, n. 183, afim de serem eleitos os seus dirigentes e conselho fiscal.

Rio de Janeiro, 3 de Abril de 1930.

O Presidente, JOSÉ CHAMIÉ. (A 9013)

Avisos religiosos

IRMANDADE DO GLORIOSO PATRIARCHA S. JOSÉ'

PAGAMENTO DE PENSÃO

Na thesouraria desta Irmandade serão pagas, amanhã, sabbado, 5 do corrente, ás 15 horas, as pensões aos Irmãos soccorridos.

Secretaria da Caixa Beneficente, 4 de Abril de 1930. — O Secretario AMADEU B. ROHAN. (C 429)

LEILÕES

VIANNA, IRMÃO & CIA.
Rua Pedro I, 28|30 (Antiga E. Santo)
Leilão de mercadorias em 11 do corrente
(A 8669)

ANNUNCIO

ALUGA-SE uma moça portuguesa chegada ha pouco da Europa, para casa de pequena familia; á rua S Christovão 61, sobrado. (A. 16.794) 3

AMA secca — precisa-se de uma para tomar conta de menino de 1 anno; trata-se á rua Visconde de Pirajá 48, Ipanema. (A 9430) 3

OFFERECE-SE boa empregada cozinhar e arruzar, com pratica e referencias, uma copeira-arrumadeira, portugueza com pratica. á rua dos Invalidos n. 183. Telephone 2-1541. (A 1409) E

OFFERECE-SE uma senhora de meia idade, sem compromissos para ama secca, com pratica e carinhosa, dando referencias; á rua dos Arcos 82, casa 3. (A 9432) 3

OFFERECE-SE uma senhora para arrumadeira, sabe costurar, não fazendo questão de qualquer trabalho, e uma mocinha para ama secca; rua Senador Pompeu 82, c. 12. (A 9425) 3

OFFERECE-SE uma menina de 13 annos para ama secca; trata-se na rua Costa Bastos n. 6, casa 1. (A 16894) 3

Precisa-se para casa de um casal, de uma boa arrumadeira, copeira, que saiba ler. Exige-se referencias; ordenado 100$000. Rua Anchieta 25, Leme. (A 1224) 3

PRECISA-SE de uma empregada á rua Julieta 23, Piedade. (A 9199) 3

PRECISA-SE de uma empregada para serviço de pequena familia; á rua Gustavo Sampaio n. 168, casa n. 11, Leme. (A 9235) 3

PRECISA-SE de uma empregada para serviço de casa de pequena familia, dorme no emprego; rua Marquês Herval n. 355. (A. 1.300) 3

PRECISA-SE de uma arrumadeira na Avenida Gomes Freire n. 132, 2º andar, que durma no alugue. (A. 1.331) 3

PRECISA-SE de uma arrumadeira para pequena familia de tratamento; ordenado 100$; á Monte Alegre 290, Santa Theresa. (A. 1.324)

PRECISA-SE de uma empregada, que durma no alugue; á Avenida Mello Mattos n. 26, no Largo da Segunda-Feira. (A 2515) 3

PRECISA-SE de uma arrumadeira — sabem copeirar para casa de familia estrangeira; informa-se á rua 1º de Março 17, Portaria. (A 30336) 3

PRECISA-SE copeiras, arrumadeiras, com pratica, dá referencias, branca ou parda, 100$, 150$000; cozinheiras do trivial fino 120$, 150$, trivial simples 100$, 120$; á rua dos Invalidos n. 183, D. Abigail. (A 1400) 3

PRECISA-SE de uma menina, de 13 a 14 annos para tomar conta de uma creança e serviços leves, á rua Uruguayana 240, sobrado. (A 30044) 3

PRECISA-SE de uma empregada para serviços leves; á rua S. José 70, 2º andar. (A 25437) 3

PRECISA-SE de uma empregada para cozinhar e copeirar em casa de pequena familia, dorme no emprego; rua Marquês de Abrantes n. 204. (A 25415) 3

PRECISA-SE de uma empregada para todo o serviço de casa de pequena familia; á rua Bomfim n. 165-A, S. Christovão. (A 9385) 3

PRECISA-SE de uma menina de 10 a 14 annos para tomar conta de um menino; ordenado 20$000; á rua General Pedra 111, sobrado. (A 25422) 3

PRECISA-SE de uma mocinha para ajudar em serviços leves; á rua Faria n. 37, Estacio de Sá. (A 16759) 3

PRECISA-SE de uma casa de familia de respeito que aceite pouco a cozinha, copeira, para admitir duas meninas de 12 e 14 annos, brancas e de boa educação, para se aperfeiçoarem em serviços domesticos e escolares e terem o carinho de mãe, por não a terem; resposta por carta, para A 30010, na portaria deste jornal. (A 30040) 3

PRECISA-SE de uma boa empregada para arrumar e copeirar; exige-se com pratica; paga-se bem; á rua do Riachuelo 44, segundo andar; tem elevador. (A 30272) 3

PRECISA-SE de uma empregada; á rua Barão de Mesquita n. 359-A, sobrado. (A 9351) 3

PRECISA-SE de uma filha empregada para todos os serviços. Tratar á rua Teixeira Fessolo n. 37. (A 9290) 3

PRECISA-SE de uma boa empregada em casa de pequena familia, para serviços leves; á rua Caetano Martins n. 1, Rio Comprido. (A 16875) 3

PRECISA-SE de uma moça para arrumar e copeirar em casa de pequena familia de tratamento, que de referencias; á rua José Hygino n. 280. (A 16836) 3

PRECISA-SE de uma copeira arrumadeira portugueza; á rua Paulo de Frontin n. 82, sobrado. (A 16839) 3

PRECISA-SE de uma empregada de 18 a 22 annos, para serviços de um casal, que durma no alugue; á rua Elva Pinto 41, Vila Isabel. (A 30247) 3

PRECISA-SE de uma empregada para poucas horas de serviço; á rua Paulo de Frontin 82, sobrado. (A 30240) 3

PRECISA-SE de uma senhora para ajudar no serviço de um casal, á rua Pedro Americo 124, casa 2, tratar depois das 11 horas. (A 30280) 3

PRECISA-SE de uma menina, de 8 a 10 annos, para tomar conta de uma menina de mezes; á rua S. Francisco Xavier 431. (A 30320) 3

PRECISA-SE de uma empregada para os serviços de um casal, prefere-se portugueza; á rua Pedro Americo n. 53, Catete. (A 1545) 3

PRECISA-SE de uma empregada com pratica de pensão; á Avenida Rio Branco n. 59, 2º andar. (A 30309) 3

PRECISA-SE de uma empregada para todo o serviço, em casa de pequena familia; á rua S. Pedro n. 203. (A 30165) 3

PRECISA-SE de uma moça branca, de boa conducta, para copeira e arrumadeira. Exige-se referencias; á rua Cosme Velho n. 226. (A 30168) 3

PRECISA-SE de copeira, para casa de familia de tratamento, tratar pessoalmente; á rua de Copacabana n. 972. (A 30161) 3

PRECISA-SE de uma ama secca; á rua Professor Alfredo Gomes n. 27 Botafogo. (A 30164) 3

PRECISA-SE de uma moça para serviços de casa de familia; á rua Buenos Aires n. 227, sobrado. (A 30144) 3

PRECISA-SE de uma empregada, em casa de pequena familia, prefere-se portugueza; á praia do Flamengo n. 158, casa 4. (A 1398) 3

PRECISA-SE de copeira e arrumadeira, que dê conducta; á rua das Laranjeiras n. 193. (A 25456) 3

PRECISA-SE de uma boa empregada para casa de pequena familia; á rua Senador Dantas n. 26. (A 30079) 3

PRECISA-SE de uma menina para serviços leves, á rua Thomaz Coelho n. 92, Aldeia Campista. (A 9453) 3

PRECISA-SE de uma empregada para serviço domestico; á rua Corrêa Dutra 170, Catete. (A 16925) 3

PRECISA-SE de arrumadeiras e copeiras, amas secca, lavadeiras e cozinheiras; á rua General Pedra n. 257, telephone 1-1665. (A 9162) 3

PRECISA-SE de uma ama secca que dê referencias; á rua Barão da Torre 137, Ipanema. (A 9186) 3

PRECISA-SE de uma empregada, para um casal, dorme no alugue; á rua Anna Nery 267, E. do Rocha. (A 25420) 3

PRECISA-SE de uma empregada para casa de pequena familia; á rua da Constituição 26, sobrado. (A 25230) 3

PRECISA-SE de uma empregada para lavar e passar; á rua Senador Euzebio 75. (A. 25.295) 4

PRECISA-SE de uma empregada para lavar e arrumar; á rua Salvador Corrêa 48, sobrado. Leme. (A 30307)

PRECISA-SE de uma boa engommadeira para roupa de homem; á rua Pereira Franco 76, Estacio de Sá. (A 1425) 4

COZINHEIRAS

ALUGA-SE uma perfeita cozinheira, dormindo em casa dos patrões; á rua Bento Ribeiro n. 70. (A 25240) 6

ALUGA-SE cozinheira habilitada no trivial fogão ou forno e fogão; para familia em pensão com referencias; 2-3355. (A 16919) 6

ALUGA-SE uma perfeita cozinheira de forno e fogão, para casa de familia de tratamento; ordenado 230$, á travessa Marquez do Paraná 15, tel. 5-1586 (A. 30219) 6

ALUGA-SE uma boa cozinheira de forno e fogão; não faz questão de dormir no alugue; Largo da Gloria, portão 2, casa n. 19. (A. 30124) 6

ALUGA-SE uma boa cozinheira do trivial, côr preta; não dorme no alugue; á rua Voluntarios da Patria n. 187, Botafogo. (A. 30234) 6

ALUGA-SE uma cozinheira do trivial e lavando algumas roupas; trata-se na rua Barroso n. 127, Botafogo. (A 9271) 6

ALUGA-SE uma cozinheira do trivial, que não durma no alugue; á rua Alvaro Ramos 19, casa 1, Botafogo. (A. 30242) 6

ALUGA-SE um bom cozinheiro de forno e fogão para hotel ou pensão de tratamento; tel. 2-9093. (A. 9.398) 6

COZINHEIRA — Aluga-se uma para casa de familia estrangeira; tratar a rua Visconde de Pirajá n. 150, terreo, tel. 7-1027. (A 16254) 6

COZINHEIRA com pratica de pensão, precisa-se; á rua da Conceição 26, sob.; paga-se bom ordenado; prefere-se branca. (A. 16985) 6

COZINHEIRA branca, com pratica e referencias, para uma boa casa; á praça Tiradentes 27, sob., tel. 2-1070. (A 25272) 6

COZINHEIRA para um casal e que lave, dormindo no alugue; Rua dos Araujos n. 68. (A 9232) 6

COZINHEIRA — Precisa-se de uma boa cozinheira, que durma no alugue; Rua Almirante Tamandaré 20, 2º and., apartamento n. 2. (A 25217) 6

COZINHEIRA — Precisa-se de uma para pequena pensão; á rua de S. Pedro n. 125, 2º andar. (A 1449) 6

COZINHEIRA — Precisa-se de forno e fogão para pensão; á Avenida Passos 116, 1º andar. (A 30278) 6

OFFERECE-SE uma senhora para lavar ou cozinhar; tratar á rua Miguel de Frias 24, quitanda. (A. 17009) 6

OFFERECE-SE uma cozinheira do trivial, dando boas referencias; para casa de um casal ou uma pequena pensão; trata-se pelo telephone 2-1029. Avenida Rio Branco 154, 2º, dormindo fóra. (A 30230) 6

OFFERECE-SE uma moça chegada de Portugal, para cozinhar; á rua da Conceição 173. (A 27825) 6

OFFERECE-SE uma cozinheira do trivial fino, fazendo algumas doces e massas; á rua General Severiano 162 casa 9. (A 1548) 6

PRECISA-SE de um rapazinho, para lavar pratos e tambem precisa-se de uma mocinha para ajudante de cozinheira; á rua da Rosario n. 157, 2º andar. (A 30119) 6

PRECISA-SE de um cozinheiro, com pratica de hotel, forno e fogão; á praça José de Alencar n. 11. (A 1543) 6

PRECISA-SE de uma boa cozinheira, tratar depois das 10 horas, á rua Pacatuba n. 13, Meyer. (A 1468) 6

PRECISA-SE de cozinheira do trivial fino ou forno e fogão; ordenado 150$ a 180$; á rua 1º de Setembro n. 190, sobrado. (A 16910) 6

PRECISA-SE de um cozinheiro para um botequim; á rua Ribeiro Machado 27. (A 16930) 6

PRECISA-SE de uma cozinheira que lave roupa; á rua Carlos de Carvalho n. 24, Esplanada do Senado. (A 9155) 6

PRECISA-SE de uma cozinheira e demais serviços de um casal sem filhos; á rua Antonio Seleme 12. (A 25221) 6

PRECISA-SE de uma boa cozinheira; á rua Piratiny 64, paga-se bem. (A 16774) 6

PRECISA-SE de uma boa cozinheira para casa de familia; Ilha de Paquetá; ordenado 80$ a 100$000; tratar á rua Primeiro de Março n. 95. (A 30121) 6

PRECISA-SE de uma boa cozinheira com pratica de pequena pensão; á rua Senador Furtado n. 24, praça da Bandeira. (A 1461) 6

PRECISA-SE de uma boa cozinheira; á rua 2 de Dezembro n. 22. (A 17031) 6

PRECISA-SE de uma cozinheira para o trivial; á rua Visconde de Itauna 189. (A. 25372) 6

PRECISA-SE de uma perfeita cozinheira para uma fazenda perto desta capital; trata-se a rua do Ouvidor 67, loja de calçados, com o Sr. Bastos. (A. 25377) 6

PRECISA-SE de uma cozinheira que durma no alugue e dê referencias; á rua Professor Alfredo Gomes 22 (Bamboina) Botafogo) (A. 9507) 6

PRECISA-SE de uma cozinheira do trivial, para pequena familia e que durma no alugue. Paga-se bem e exigem-se referencias; á rua Grajahu 211. Tel. S — 0911. (A. 16853) 6

PRECISA-SE de uma moça para cozinhar, que seja portugueza, póde ser recem-chegada da terra; á rua Benedicto Hipolito 98-A. (A. 9500) 6

PRECISA-SE de uma cozinheira para pensão; á rua das Marrecas 29. (A. 16.789) 6

PRECISA-SE de mocinha para auxiliar serviço de casal; trata-se bem e dá-se pequeno ordenado; á rua General Polydoro n. 133-A. (A. 24.299) 6

PRECISA-SE de uma cozinheira do trivial, que durma fóra; á rua Santa Luiza 119, Maracanã. (A. 25.266) 6

PRECISA-SE de um ou uma ajudante de cozinha com muita pratica de pensão; á rua do Rosario 108, 2º andar. (A. 25.283) 6

PRECISA-SE de uma boa cozinheira, á rua Benjamin Constant 99. (A 1532) 6

PRECISA-SE de uma boa ajudante de cozinha com pratica; á rua dos Andradas 95, 1º andar. (A 1554) 6

PRECISA-SE de um ajudante de cozinha, para casa de passio; á rua Saccadura Cabral 156. (A 30197) 6

PRECISA-SE uma cozinheira do trivial e que lave alguma roupa; na rua Radmaker 34, Muda da Tijuca. (A 9171) 6

PRECISA-SE de uma ajudante de cozinha; á rua General Camara 151, 1º andar. (A-17017) 6

PRECISA-SE de uma boa cozinheira do trivial variado, que durma no emprego; á rua Jangadeiros 41, Ipanema. (A. 30252) 6

PRECISA-SE de uma criada para cozinhar e arrumar casa; á rua Conselheiro Josino 19, sob. Pede-se referencias. (A. 17070) 6

PRECISA-SE perfeita cozinheira; á rua Mariz e Barros n. 251, casa 4. (A 30326) 6

PRECISA-SE de uma creada para cozinhar e ajudar serviços de cosa de um casal; á rua dos Invalidos n. 61, sobrado. (A 30393) 6

PRECISA-SE de uma cozinheira; á rua Riachuelo 191, bem ordenado. (A 1524) 6

COPEIROS e AJUDANTES

COPEIRO ou copeira que apresente referencias — Precisa-se para pensão; á rua 1º de Março n. 8, 2º andar. (A 30355) 6

OFFERECE-SE um empregado para pensão; tel. 4-0732; á rua Visconde Itauna 67, 1º andar. (A 30285) 6

PRECISA-SE de um garçon para hotel; á rua Haddock Lobo n. 252. Exige-se carta de conducta. (A 25326) 6

PRECISA-SE de um lavador de pratos com alguma pratica de ajudante de cozinheiro; á rua S. Francisco Xavier n. 320. (A 25328) 6

PRECISA-SE de um lavador de pratos; á praça da Republica n. 9. (A 30270) 6

PRECISA-SE de um rapaz para limpar talheres e outros serviços domesticos; á rua Buenos Aires n. 174, sobrado. (A 30269) 6

PRECISA-SE de um lavador de pratos; á rua Silva Jardim n. 18. (A 30321) 6

PRECISA-SE de um perfeito copeiro, paga-se bem. E' indispensavel apresentar-se com recommendações. Tratar das 9 ás 10 horas; á praia do Flamengo 284. (A 30316) 6

PRECISA-SE de um rapaz para ajudar de talheres; á rua Sacadura Cabral n. 169. (A 30327) 6

PRECISA-SE de um copeiro com pratica de pensão; á rua General Camara n. 116, sob. (A 1449) 6

PRECISA-SE de um menino até 12 annos, para serviços leves; á rua da Conceição 50, sob. (A. 30122) 6

PRECISA-SE de um lavador de pratos; á Avenida Rio Branco n. 18, 2º andar. (A 30305) 6

PRECISA-SE de rapaz portuguez de 14 a 16 annos para trabalhos domesticos; que resida em Botafogo; á rua General Polydoro 100, Botafogo. (A 17052) 6

PRECISA-SE de um rapaz para pensão; á rua Maysinck Veiga 30, ... antiga Municipal. (A 17047) 6

PRECISA-SE de um menino de 10 a 15 annos, para carregar marmitas que seja activo, e venha apresentado por pessoa da familia, que responsabilize-se por ele. Voluntarios da Patria 213, ... (A 9422) 6

PRECISA-SE de um ajudante de casa de pasto que tenha pratica e um pequeno para limpar talheres; á rua Senador Pompeu n. 118. (A 30242) 6

BARBEIROS

BARBEIRO — Precisa-se de um bom official para amanhã, sabbado; paga-se 18$000 ou para effectivo; paga-se bem; á rua de S. Christovão 489. (A 30232) E 1

BARBEIRO — Precisa-se de um para amanhã sabbado. Paga-se 18$; á rua do Engenho de Dentro n. 84. (A 17060 E 1

BARBEIRO para effectivo, paga 240$; rua Dias da Cruz 171, Meyer. (A 16900) E 1

BARBEIRO — Precisa-se de um, bom, para amanhã sabbado, ou effectivo; á rua Barão de S. Felix 72. (A 16750) E 1

BARBEIRO — Precisa-se de um para amanhã, sabbado, paga-se 18$000; á rua do Acre n. 106. (A 1450) E

BARBEIRO — Precisa-se para amanhã, sabbado. Paga-se 18$000; á rua Theotonio Regadas n. 1, largo da Lapa. (A 17034) E 1

BARBEIRO para hoje e amanhã sabbado, precisa-se no becco da Rozario 4. (A. 17039) E 1

PRECISA-SE de um official de barbeiro para effectivo; á r. de S. Christovão n. 356. (A 1516) E 1

PRECISA-SE de um official barbeiro para amanhã sabbado; á rua do Costa n. 21. (A 1446) E 1

PRECISA-SE de um official barbeiro para effectivo; ordenado 250$ á Avenida 28 de Setembro n. 391. (A 1469) E 1

PRECISA-SE de um official barbeiro para amanhã sabbado, que trabalhe bem; á rua Alvaro de Miranda n. 3, Pilares. (A 17039) E 1

PRECISA-SE de um official barbeiro para amanhã sabbado; paga-se 18$; á rua São Christovão n. 360. (A 1452) E 1

PRECISA-SE de um official barbeiro; ordenado 230$; á rua Maria Luiza 70; bondes Lins e Vasconcellos. (A. 16984) E 1

PRECISA-SE de bom official barbeiro, para amanhã, sabbado; á rua Senador Euzebio 156. (A. 25.273) E 1

PRECISA-SE de um meio official barbeiro, com pratica de cortar cabello, para effectivo ou para sabbado; á rua Escobar n. 77, S. Christovão. (A 2485) E 1

PRECISA-SE de um official barbeiro; á rua D. Manoel n. 68. (A 1484) E 1

PRECISA-SE de um official barbeiro, para amanhã sabbado, paga-se 22$; na Avenida Thomé de Souza 192. (A 1455) E 1

PRECISA-SE de um official barbeiro para amanhã sabbado; na rua da Constituição 60. (A 14305) E 1

PRECISA-SE de um official barbeiro, para sabbado; paga-se 20$ e de um meio para effectivo; prefere-se portuguez; á rua Senador Euzebio 262, fundos. (A. 1512) E 1

PRECISA-SE de um official barbeiro para amanhã, sabbado; á rua Mariz e Barros 405; paga-se 22$000. (A 30234) E 1

PRECISA-SE de um official de barbeiro para effectivo, paga-se 200$000 a 240$; á rua São Luiz Gonzaga n. 261, Salão Miss Brasil. (A 30357) E 1

CAIXEIROS e AJUDANTES

OFFERECE-SE um rapaz com pratica de caixeiro de padaria ou armazem; telephone 5-9134, das 8 ás 11 horas. (A 25262) E 2

PRECISA-SE de dous empregados com pratica de balcão e rua, para um armazem novo; á rua Maria Amelia n. 87, Tijuca. (A 30313) E 2

PRECISA-SE de um pequeno com pratica de botequim; á rua dos Andradas n. 46. (A 9437) E 2

PRECISA-SE de um rapaz, com pratica de armazem; á rua ... Dantas n. 42. (A 17058) E 2

PRECISA-SE de um caixeiro, com pratica de armazem; á rua Cosme Velho 129, Aguas Perenes. (A 17048) E 2

PRECISA-SE para botequim, de caixeiro com pratica de copa, salão e cozinha, sem isso é excusado apresentar-se; á rua ... 82. (A 17056) E 2

PRECISA-SE de um caixeiro com pratica de balcão de padaria, que dê referencias; á rua da Lapa 14. (A 30251) E 2

PRECISA-SE de um caixeiro com muita pratica de armazem; á rua Aristides Lobo 242. (A 1093) E 2

ALFAIATES e COSTUREIRAS

AJUDANTES de costuras — precisam-se; na rua de Ourives 7, 2º. (A 9424) E 3

BORDADEIRA á machina de ponto cadeia; precisa-se; á rua 7 de Setembro 101, loja. (A 30214) E 3

COSTUREIRAS com pratica de lenços, bainha ajour; precisa-se; á rua Theophilo Ottoni 55, loja. (A. 30.179) E 3

PRECISA-SE de uma ajudante costureira com pratica para alta costura, tratar; á rua Corte Real n. 7a, com Mme. Lucia. (A 30279) E 3

PRECISA-SE de uma costureira; á Avenida Mem de Sá n. 138-A. (A 30130) E 3

PRECISA-SE de costureiras a mão para roupas brancas de senhora; á Avenida Gomes Freire 27. (A. 16998) E 3

PRECISA-SE de um bueiro para alfaiataria; á rua da Alfandega 360. (A. 30123) E 3

ALUGA-SE uma moça com pratica de costuras, á rua Senador Euzebio 531. (A 25328) E 3

PRECISA-SE de ajudantes de costuras; á rua Ubaldino do Amaral n. 80, sobrado. (A 8857) E 3

PRECISA-SE de um aprendiz; á praça da Republica 199. (A 30348) E 3

PRECISA-SE de uma boa costureira para camisas; á rua Senhor dos Passos n. 102-A. (A 30356) E 3

JARDINEIROS

JARDINEIRO — Offerece-se com pratica de jardim, horta, cheirar e lavagem de carros; chama; pelo tel. 5-1822. (A 30075) E 4

PRECISA-SE de um bom jardineiro, que entenda bem do serviço. Exige-se referencias de sua conducta; á rua Carlos de Campos n. 31, travessa da Paysanda. (A 30166) E 4

PRECISA-SE de um homem, de meia idade que entenda de jardim e mais serviços de limpeza; á rua das Laranjeiras n. 458, sobrado. (A 30145) E 4

OFFERECE-SE um bom jardineiro, tambem lava automovel e encera; é bem habituado; dá informações. Tel. 6—1271. (A. 30281 E 4

SAPATEIROS e AJUDANTES

PRECISA-SE de um bom official sapateiro para concertos; á rua Bella de S. João 86, S. Christovão. (A 25338) E 5

PRECISA-SE de um official sapateiro para concertos; á rua José Domingues n. 5, estação do Encantado. (A 25342) E 5

PRECISA-SE de um official sapateiro; á rua Haddock Lobo 588. (A 25339) E 5

PRECISA-SE de bordadeiras a mão e a machina; á Avenida Gomes Freire 27. (A. 16998) (E 5

PRECISA-SE de um official sapateiro para concertos; á rua Silva Rabello 34, Meyer, urgente. (A. 9.328) E 5

PRECISA-SE de um official sapateiro para concertos; á rua D. Julia 98. (A 17057) E 5

PRECISA-SE de um official sapateiro que trabalhe bem em ... á rua do Catete n. 119 ou vende-se a officina. (A 17051) E 5

PRECISA-SE de um bom concertador de calçado; á rua Marquez de Abrantes n. 208, Botafogo. (A 30287) E 5

PRECISA-SE de um meio official de sapateiro para concertos; á rua Victor Meirelles 42, estação do Riachuelo. (A 30363) E 5

EMPREGOS DIVERSOS

ARMADOR, encerador, Ferreira. Raspa, calafeta e encera 1ª vez; faz conservação desde um commodo, escriptorios, residencias e casa para alugar, medidas orçamentos, confecção, lavagem, reforma e colloca-se cortinas, stores; attendo a qualquer distancia, Casa Dragão 2-3667 e 4-2196, residencia (A 1529) E

ACCEITAM-SE pessoas que desejem trabalhar a bordo de navios de passageiros, com bons ordenados; tratamos de todos os documentos; á rua da Constituição n. 14, sobrado, das 9 ás 17 horas. (A 9379) E

EMPREGADO — Precisa-se, para conservar jardim e limpeza e que saiba encerar casa; com fiança. Ordenado 110$; á rua Leão n. 30, Laranjeiras. (A 16765) E

DACTYLOGRAPHAS e dactylographos, principalmente os descolocados, são convidados para uma reunião no dia 6 do corrente, domingo, ás 14 horas.; á rua da Carioca 11, séde da Escola Underwood. Assumpto de alto interesse para todos. (A. 1509) E

MENINO até 14 annos; precisa-se de um; á Avenida Passos 27, sobrado. (A 1480) E

MENINO — Precisa-se para recados e limpeza de escriptorio; ordenado para começar, 60$; á rua 7 de Setembro n. 190, sobrado. (A 16971) E

MOÇO com habilitações para auxiliar de gerente, que tenha pratica de pensão, precisa-se á rua do Catete n. 1, Tel. 5-0582. (A 30271) E

MOÇAS — Precisa-se para servir á mesa em hotel; prefere-se que sejam de maior edade, educadas, sem compromissos e de boa apparencia; tratar na rua Primeiro de Março 139, loja. (A 30226) E

OFFERECE-SE senhora moça, livre, instruida, boa apresentação, carinhosa, para dama de companhia, governante enfermeira particular para pessoa doente, mesmo gerente de casa de movimento; tem bastante pratica do que se offerece; não faz questão de ir para qualquer estado do Rio; é bastante viajada; independente; tratar pelo telephone 5-3962. (A 1528) E

PRECISA-SE de um menino até 15 annos; á rua da Constituição n. 34, 1º andar. (A 30241) E

PRECISA-SE de um moço de 12 a 20 annos para vender jornaes a bordo. Prefere-se quem falle hespanhol. Das 9 ás 10 horas; á praça Mauá n. 7, 7º andar, sala 705. (A 1519) E

PRECISA-SE de operarios com pratica na fabrica de roupas de malha e meias; á rua do Senado n. 228, 1º loja. (A 30278) E

PRECISA-SE de um compositor na Typographia Amparo; á rua Silverio n. 53, ao lado da Egreja N. S. do Amparo, em Casadura. (A 30314) E

PRECISA-SE de um menino de 14 a 17 annos, com pratica de botequim; á rua Moncorvo Filho n. 41. (A 30155) E

PRECISA-SE de um serralheiro que trabalhe em grades e fogões; á rua Assis Carneiro n. 121-A, Piedade. (A 16922) E

PRECISA-SE de um ajudante de forno; á Avenida 28 de Setembro n. 171. (A 16932) E

PRECISA-SE de marceneiro para concertos; á rua S. Francisco Xavier n. 910. (A 9472) E

PRECISA-SE de um menino para recados de um escriptorio; á rua 1º de Março 101, 5º. (A 9480) E

PRECISA-SE de um menino para aprendiz de distribuição em typographia; á rua Visconde do Rio Branco 27. (A 9278) E

PRECISA-SE de um menino de 12 a 14 annos, que saiba ler e que tenha alguma pratica de quitanda; á rua Aristides Lobo n. 11. (A 25731) E

PRECISA-SE de um bom ciclysta de 14 a 19 annos; na Tinturaria da rua Conde de Bomfim 424-A, tel. 8-1452. (A 9275) E

PRECISA-SE de moças com ou sem pratica, para encher escovas ou pentear cabello; á rua Frei Caneca n. 54. (A 30175) E

PRECISA-SE de ajudantes de bombeiro; á rua Senador Pompeu n. 24. (A 30180) E

PRECISA-SE de um empregado de 16 17 annos, para entregar encommendas; á rua General Pedra n. 104. (A 17040) E

PRECISA-SE de meninos para serviço de Rapido; á rua Rodrigo Silva n. 11, que venham com pessoas que os garantão. (A 17032) E

PRECISA-SE de um rapaz para ajudante de porteiro, no edificio Faria; á rua Senador Dantas 3. (A. 9419) E

PRECISA-SE de um rapaz com pratica de engraxate e que tenha boa conducta; á rua Marangupe 50. (A. 16988) E

PRECISA-SE de uma moça para varejo de cigarros, com pratica; á rua Visconde de Itauna 99. (A. 16995 (E 99.

PRECISA-SE de um menino para serviços em casa de familia; aluguel 70$; á rua José Hygino 216, junto a Conde de Bomfim. (A. 30122 (E

PRECISA-SE de uma florista; á rua Haddock Lobo 192. (A. 30117) E

PRECISA-SE de officiaes serralheiros; á rua da Conceição n. 120. (A. 25.285) E

PRECISA-SE de homens activos para vender nas feiras artigo de grande consumo, mediante fiança; á rua Municipal 26, 1º andar, com o Sr. Amaral. (A. 25.281) E

PRECISA-SE de um bom lavador que saiba passar; á rua Leopoldina Rego 302, Olaria. (A. 25.309) E

PRECISA-SE de um ladrilheiro; á rua Clarimundo de Mello n. 218, com o Seraphim. (A. 25.270) E

PRECISA-SE de um rapaz até 12 annos que saiba ler, para um deposito do sabão; á rua S. Francisco Xavier 496. (A 30294) E

PRECISA-SE de bom passador desembaraçado; é inutil apresentar-se quem não estiver nas condições; á rua Marquez de Abrantes 203. (A 30299) E

PRECISA-SE carregador com boas referencias, sendo inutil se apresentar sem esse requisito; á Avenida Passos 38, Casa Lucas. (A 30192) E

PRECISA-SE de um menino, activo e afiançado, para trabalhar em casa commercial; trata-se do meio dia á uma hora, á rua da Quitanda 41, loja. (A 30203) E

PRECISA-SE de um rapazinho para limpezas e recados. Exigem-se referencias; á rua 7 de Setembro n. 55. (A 30215) E

PRECISA-SE de um official vidraceiro que dê referencias de sua conducta; para trabalhar effectivo; á rua Sacadura Cabral 206. (A 17065) E

PRECISA-SE de um ajudante de carrocinha, com pratica de padaria; á rua das Laranjeiras n. 404. (A 1464 E

PRECISA-SE de um ciclista com alguma pratica de tintureria, com casta de fiança; na rua dos Invalidos 35. (A 9424) E

PRECISA-SE de um empregado domestico, com alguma pratica de cozinha; á rua Evaristo da Veiga n. 24, sobrado. (A 1555) E

PRECISA-SE de um aprendiz bombeiro hydraulico; á rua Senador Euzebio 82. (A 17069) E

PRECISA-SE de um menino, sabendo ler, para uma casa de chapéos. Tratar no Boulevard 28 de Setembro n. 196, Vila Isabel. (A 94275 E

PRECISA-SE de uma mocinha para aprendiz de laboratorio; tratar das 9 ás 10; á rua Carmo Netto 299, proximo a Frei Caneca. (E. 17071 (E

PRECISA-SE de um bom garçon para o Hotel Fortuna; á rua Sant'Anna 33. (A. 1515) E

PADARIA — Offerece-se um empregado com pratica de balcão e interior, telephonar a Serafim 3—2533, depois de 10 horas, que lhe será dado o recado. (A. 30023) E

SENHORA de 40 annos, com boas referencias procura collocar-se como rouperia ou dama de companhia ou enfermeira, ás serviços eves e costura. Não faz questão de ir para fóra; rua Conde de Bomfim 275 (A 16742) E

TYPOGRAPHIA precisa de um margeador para machina cylindro argente; á rua da Quitanda n. 132. (A 30159) E

UMA moça, sabendo ler e escrever, deseja encontrar logar de rouperia em hotel ou pensão; trata-se das 11 horas ou meia-dia; á rua do Rezende 113 casa 20. (A 9314) E

VIDRACEIRO — Precisa-se de um vidraceiro de 16 a 18 annos; tambem serve com pouca pratica e que dê referencias; á rua Alves Brito 5, Muda. (A 30277) E

CASAS e COMMODOS

CENTRO

ALUGAM-SE bons quartos e salas de frente; á rua Lavradio n. 8, com abundancia de agua. (A 9443) 12

ALUGA-SE um quarto a rapaz solteiro, sem pensão, com ou sem moveis; á rua do Rezende n. 167. (A 25335) 12

ALUGA-SE um predio com contrato de 2 annos e meio; á Avenida Mem de Sá n. 99. (A 29924) 12

ALUGA-SE um quarto mobiliado, com ou sem pensão, serve tambem para dous rapazes; á rua Riachuelo n. 44, 2º andar, servido de elevador. (A 30071) 12

ALUGA-SE sala ou quarto com ou sem mobilia, á rua General Camara n. 190, tem telephone. (A. 30128) 12

ALUGA-SE uma boa sala de frente a casal decente ou rapazes do commercio; telephone e todo o conforto; á rua André Cavalcanti n. 133. (A. 30133) 12

ALUGA-SE uma sala de frente para alfaiates ou a casal sem filhos; á rua Camerino 93. (A. 30135) 12

ALUGAM-SE sala e quarto de frente a casal de respeito, em casa de outro, com direito ás demais dependencias; á rua do Riachuelo n. 111, casa XV. (A. 1406) 12

ALUGA-SE um quarto com mobilia, a pessoa que trabalhe fóra; á rua Didimo n. 5, esquina da rua do Senado. (A. 30217) 12

ALUGA-SE um quarto encerado em casa de familia, a casal sem filhos ou rapazes do commercio; Praça Tiradentes n. 11, 2º andar. (A. 1475) 12

ALUGAM-SE dous bons quartos a casal sem filhos ou rapazes distinctos; á travessa do Ouvidor n. 11, 2º andar. (A. 30216) 12

ALUGA-SE a casa n. 32 da ladeira do Senado; as chaves no n. 39. (A. 25.258) 12

ALUGAM-SE quarto e sala, juntos ou separados; á rua dos Invalidos 26, casa de familia; tel. 2-1647. (A. 25295) 12

ALUGA-SE sala de frente independente; á rua Acre 120 sobrado, esquina da rua Marechal Floriano (A. 25.313) 12

ALUGA-SE uma boa sala de frente bem mobiliada, para um ou dous moços do commercio; á rua Gonçalves Dias n. 83, 2º andar. Telephone 2-0661 (A 30170) 12

ALUGA-SE por 80$ a casa da rua General Caldwell n. 230, chaves no n. 231, tratar com o Sr. Antenor; á rua do Carmo 5, 1º andar. (A 30141) 12

ALUGA-SE o 2º andar da rua do Rosario n. 39 trata-se na loja. (A 30142) 12

ALUGA-SE por 160$ e taxas a casa 1 da travessa das Partilhas n. 52, trata-se; á rua General Camara n. 14, Pelxoto & Cia. (A 30153) 12

ALUGAM-SE sala e quarto de frente para moças ou solteiros, com entrada independente. Proximo ao Itamaraty; á rua Marechal Floriano Peixoto n. 180. (A 17033) 12

ALUGA-SE em casa de familia uma vaga para rapaz solteiro; á rua Frei Caneca n. 60, sobrado. Preço 95$000. (A 17035) 12

ALUGAM-SE um quarto e sala de frente juntos, em casa de familia; á rua dos Mercadores n. 10, 2º andar, entre Ouvidor e Rosario. (A 1451) 12

ALUGA-SE uma boa e espaçosa sala com tres janellas para a area, com direito a telephone; ver e tratar á rua da Carioca 43, 1º andar. (A 1487) 12

ALUGA-SE boa sala de frente á rua da Conceição 76-A. (A. 30227) 12

ALUGA-SE um espaçoso e arejado quarto sem moveis e outro pequeno quarto mobiliado em casa de familia; á rua Senador Dantas n. 15. (A. 1483) 12

ALUGAM-SE optimos aposentos com pensão, a casaes ou rapazes, todos encerados; á rua 1º de Março n. 121, 2º andar; ha vagas, tambem. (A. 30237) 12

ALUGA-SE á Avenida Gomes Freire n. 32, uma esplendida sala a moços solteiros, com pensão, ou a casal. (A. 1430) 12

ALUGA-SE o optimo 2º andar da r. Carlos de Carvalho 67; tratar á rua Frei Caneca 301, das 11 ás 12 e das 16 ás 19 horas. (A. 1.418) 12

ALUGA-SE o optimo 2º andar da r. Carlos de Carvalho 51; tratar á rua Frei Caneca 301, das 11 ás 12 e das 16 ás 19 horas. (A. 1.419) 12

ALUGA-SE bom quarto para solteiro em casa de familia; á Avenida Gomes Freire 27, sob. (A. 16.999) 12

ALUGA-SE sala independente, mobiliada, com pensão a mais um quarto, a casal ou rapazes; á rua Francisco Muratori n. 27, terreo, casa de pequena familia. (A. 17.003) 12

ALUGA-SE o andar terreo da rua Luiz de Camões 88. (A. 9.301) 12

ALUGAM-SE bonitos quartos em predio novo; á rua do Nuncio 46. (A. 16.785) 12

ALUGA-SE uma bonita sala para alfaiate, costureira ou casal; á praça da Republica 69. (A. 16.786) 12

ALUGA-SE 1 grande sotão; á rua Visconde da Gavea 83. (A 1454) 12

ALUGA-SE uma porta para engraxate, com duas cadeiras; t

VAGAS a 160$ e 180$, uma sala de frente mobiliada, com optima pensão, aluga-se a rapazes. Tem telephone; á rua Marechal Floriano numero 50.
(A 30296) 12

VAGA — Aluga para moça ou senhora decente; á rua da Carioca 34, segundo andar.
(A 30297) 12

O 1° andar da rua Uruguayana n. 80 com elevador e entrada elegante, continua á disposição de um homem ou senhora de bom gosto para uma bella installação de cabelleireiro ou instituto de belleza.
(A 30097) 12

ESTACIO DE SÁ

ALUGA-SE um bom commodo na rua Machido Coelho n. 30, sobrado, tem telephone.
(A 946) 13

ALUGA-SE um quarto sem moveis, a um casal que trabalhe fóra; á rua Carmo Netto n. 298, perto de Frei Caneca.
(A 9161) 13

ALUGA-SE metade da casa da rua Dr. Pessôa de Barros n. 59, Estacio de Sá, a casal sem filhos, alugue! barato.
(A 16426) 13

ALUGA-SE uma casa com duas salas, dous quartos, despensa e entrada ao lado, por 312$; á rua Julio do Carmo n. 474, tres mezes em deposito. (A 25248) 15

ALUGA-SE casa com sala, um quarto, cozinha e tanque, por 125$; com luz, a casal sem filhos, 400$ de deposito; á rua Julio do Carmo 467, Estacio.
(A 25245) 13

ALUGAM-SE á rua Nery Pinheiro 77, quarto e sala. Estacio. (A. 25.287) 13

ALUGA-SE um bom sobrado com tres quartos, duas salas e mais dependencias; á rua Senhor de Mattosinhos n. 110.
(A. 30223) 13

ALUGA-SE a casa reformada á rua S. Carlos n. 155, aluguel 170$; trata-se na mesma com o Sr. Altino. (A. 30194) 13

ALUGAM-SE um quarto e uma sala, juntos ou separados; á rua D. Minervina n. 14, Estacio.
(A. 30193) 13

ALUGAM-SE uma sala de frente e um quarto, juntos ou separados; á rua Corrêa Vasques n. 23. (A. 30.181) 13

ALUGA-SE a um cavalheiro um magnifico quarto de frente, sem mobilia, em casa de todo o respeito; á rua Senhor de Mattosinhos 129-B. (A. 1.416) 13

ALUGA-SE uma sala independente para casal; á travessa Santos Rodrigues 16, esquina de Maia Lacerda, Estacio.
(A. 9.322) 13

ALUGA-SE 1 quarto a um cavalheiro ou um casal que trabalhe fóra; á rua Carmo Netto n. 265, casa 3. (A 30300) 13

ALUGA-SE uma boa casa; na rua Julio do Carmo 413, proximo a Machado Coelho; as chaves na mesma. (A. 17075) 13

ALUGA-SE uma boa sala de frente independente em casa de familia; á travessa do Guedes n. 43, Estacio de Sá. (A 9010) 13

QUARTO mobiliado — Aluga-se a pessoa de tratamento; á rua Frei Caneca 567, 1º andar, Estacio. (A 30236) 13

PRAIA FORMOSA

ALUGA-SE uma sala de frente com pensão; á travessa Marquez do Paraná 21, entre Senador Vergueiro e Marquez de Abrantes. (A 9364) 13

ALUGA-SE um porão com dous quartos e duas salas; á rua Capitão Senna 72 Praia Formosa (A. 25.286) 14

ALUGA-SE o predio da rua Orestes 56 aluguel 250$; as chaves no botequim da esquina; tratar á rua da Constituição 31, 2º andar. (A. 30.115) 14

ALUGA-SE uma sala de frente em casa de familia; á rua Carlos Gomes 116, Morro do Pinto
(A. 17.012) 14

ALUGA-SE uma casa com duas salas, dous quartos, cozinha, etc.; á rua Morro da Providencia n. 33; as chaves com o Sr. Luiz, á rua Rego Barros 48.
(A. 16.781) 14

ALUGA-SE uma esplendida sala de centro com todo conforto e hygiene, installação nova; á rua Coronel Pedro Alves n. 69, Praia Formosa. (A 16904) 14

ALUGAM-SE esplendidos quartos com todo conforto e hygiene; rica installação. Rua João Alvares n. 22, Praia Formosa.
(A 16905) 14

ALUGA-SE á rua Conselheiro Zacharias 71 uma sala de frente e quarto com direito ás demais dependencias, a casal sem filhos ou pequena familia.
(A. 9.317) 14

QUARTO com luz, asseio e direito á cozinha; aluga-se na rua Cunha Barbosa 68. (A 9418 14

MANGUE

ALUGAM-SE duas casinhas á rua Miguel de Frias n. 50, informa-se nas mesmas; Mangue.
(A. 1474) 15

ALUGAM-SE dous bons quartos; á rua Nery Pinheiro n. 114-S outro; á rua Senador Euzebio n. 210-A, sobrado.
(A 17038) 15

ALUGA-SE em casa de familia, um quarto a casal sem filhos; á rua Guapy n. 36, sobrado. Preço 75$000. (A 17037) 15

ALUGAM-SE para pequena familia, sala, quarto e cozinha, independente, por 150$ e um quarto por 55$; á rua Julio do Carmo 64. (A. 17.008) 15

ALUGA-SE boa e muito arejada sala de frente por 100$, a rapazes, multa agua e socego; á rua Visconde de Itauna 17.
(A. 17.009) 15

ALUGAM-SE um quarto e uma vaga, com ou sem pensão, a rapazes ou casal sem filhos; á rua Visconde de Itau'na 317.
(A 30303) 15

ALUGAM-SE sala e quarto, juntos ou separados, para casal ou rapaz solteiro; á rua Senador Euzebio 104, sob.
(A. 30234) 15

ALUGA-SE lindo quarto a moços solteiros 50$000, em casa de familia; á rua João Caetano n. 125. (A 30369) 15

ALUGA-SE um quarto a casal com direito a cozinhar e lavar; á rua Nabuco de Freitas n. 158, casa 5. (A 30370) 15

ALUGA-SE um quarto de frente em casa encerada, com todas as regalias, para casal sem filhos ou senhoras que trabalhem fóra; á rua Marquez de Sapucahy n. 22, casa 25. (A. 9.322) 15

ALUGA-SE a casinha 6 da rua João Caetano 65, propria para rapazes solteiros; trata-se na mesma rua 163. (A. 9.349) 15

LAPA

ALUGA-SE um quarto a dous rapazes solteiros; na rua da Lapa 88, terreo. (A 30245) 16

ALUGA-SE o predio de dous pavimentos; 6 rua Joaquim Silva n. 75 Lapa, tendo bastante accommodações para residencia de familia; trata-se á rua General Camara n. 24, Peixoto & Cia. (A 30159) 16

ALUGA-SE o predio da rua Joaquim Silva 53, casa VIII, com quatro quartos, duas salas e mais dependencias; tratar na casa X.
(A. 1.412) 16

ALUGA-SE um bom sobrado, com todas as commodidades; á rua Visconde de Maranguape n. 44; trata-se na loja.
(A 25365) 16

ALUGAM-SE salas e quartos com ou sem pensão a casaes ou a rapazes do commercio; á rua das Marrecas n. 19.
(A 30361) 16

SALA e quarto ricamente mobiliados: alugam-se no edificio novo da rua das Marrecas n. 15, Passeio Publico
(A 30337) 16

SALAS de frente — Aluguem-se; á Avenida Augusto Severo 74, Gloria com visto para a Bahia, proximo aos banhos de mar.
(A 30276) 16

CATTETE

ALUGA-SE uma sala bem mobiliada, com todas as commodidades, a rapazes solteiros, sem pensão; á rua Gago Coutinho 21.
(A. 30221) 17

ALUGAM-SE vagas com optima pensão a rapazes do commercio, a 160$ e 170$; á rua Sete de Setembro n. 187, 2º andar.
(A. 30233) 17

ALUGAM-SE bons commodos com luz, de 70$ a 80$; á rua Cassiano n. 116, trata-se com D. Basilia; logar socegado.
(A. 30196) 17

ALUGA-SE a casa da rua Pedro Americo n. 63, por 500$, com 4 quartos, etc.; está aberta em pinturas e trata-se á rua Sete de Setembro n. 194, Casa Oserio.
(A. 1427) 17

ALUGA-SE a sala de frente e quartos ricamente mobiliados, a pessôas de tratamento; praça do Russell 48. (A 9426) 17

ALUGA-SE em casa de familia uma sala mobiliada; á rua Pedro Americo 109, parte plana.
(A. 30.119) 17

ALUGAM-SE bons quartos e uma sala para rapazes ou casal com telephone e mais commodidades; á r. Marqueza de Santos 34, largo do Machado.
(A. 30.177) 17

ALUGA-SE sala de frente confortavelmente mobiliada, por preço modico, em casa de um casal só; unico inquilino; á rua do Cattete 92, casa 10. (A 17.023) 17

ALUGA-SE em casa de familia de todo o respeito, duas salas e um quarto mobiliados, a casal ou senhores de tratamento, com ou sem pensão; á rua Benjamin Constant n. 12.
(A 30284) 17

ALUGA-SE sala mobiliada com ou sem pensão, para casal ou cavalheiro, em casa de familia. Telephone Beira Mar 1332, á travessa Marquez de Paraná n. 3.
(A 1442) 17

ALUGA-SE luxuosa sala de frente, independente; á rua Benjamin Constant 99 (A 1533) 17

ALUGA-SE uma grande sala de frente, a casal sem filhos ou rapazes, com telephone; á rua Pedro Americo 62. (A.30256) 17

ALUGAM-SE a casaes ou a cavalheiros, solo ou quarto, independentes e mobiliados; á rua Bento Lisboa 176; tem telephone. (A. 17074) 17

ALUGA-SE quarto mobiliado para casal ou solteiro, em casa de familia; rua Dous de Dezembro 114, sob. (A 30246) 17

ALUGAM-SE boas salas e quartos mobiliados em casa estrangeira, a casaes e cavalheiros distinctos; á rua Santo Amaro 69. (A 1550) 17

ALUGA-SE uma sala bem mobiliada, independente, para um senhor distincto; á rua Bento Lisboa 174. (A 9420) 17

ALUGA-SE uma sala independente, em casa de familia; á rua Pedro Americo 132, Cattete.
(A 16855) 17

ALUGAM-SE uma sala de frente e um espaçoso quarto, a rapazes ou a casal; com pensão; á rua Dous de Dezembro n. 116, sobrado. (A 16866) 17

ALUGAM-SE no Flamengo duas salas e quarto, junto ou separado, com ou sem moveis, para casal ou rapazes distinctos, com pensão; á rua Cruz Lima 37.
(A. 15.518) 17

ALUGA-SE um optimo quarto, proprio para casal ou rapazes, com pensão; á rua Silveira Martins 80; tel. 5-6609, preço para casal 250$000. (A. 9.323) 17

ALUGA-SE o predio da rua Bento Lisboa 165, perto do largo do Machado com quatro quartos, duas salas e mais dependencias; aluguel 320$000 mensaes. (A. 16.802) 17

Apartamento com uma saleta, sala de jantar, 2 dormitorios, cozinha e banheiro, aluga-se; fornecendo luz e gaz. Tratar á rua do Cattete 5, loja.
(A 1462) 17

FLAMENGO, á r. Silveira Martins n. 6-A, excellente quarto mobiliado; aluga-se a um casal ou a pessoa distincta.
(A. 30.112) 17

FLAMENGO — familia aluga um apartamento e uma sala de frente, com ou sem moveis e pensão, a familia ou casal sério; á r. Machado Assis 5. (A 16000) 17

PRECISA-SE de uma companheira seria que trabalhe fóra, para um quarto em casa de familia, preço 30$000; no largo do Machado 62, casa 5.
(A 17053) 17

PRAIA do Flamengo 140 — Cordial Hotel — Novo hotel Americano para familias de tratamento. Optimas salas e quartos mobilia nova, excellente cozinha, garage. Termos razoaveis.
(A 30365) 17

QUARTOS — Alugam-se mobiliados com ou sem pensão, a pessoas de trato; á rua Andrade Pertence n. 42, Cattete.
(A 30358) 17

SENHORA estrangeira aluga uma sala e quarto ricamente mobiliados e com alguma liberdade. Rua Silveira Martins n. 135. (A 17061) 17

LARANJEIRAS

ALUGA-SE um bom quarto independente, a casal sem filhos ou a rapaz que trabalhe fóra; ver e tratar á rua Ypiranga 65. (A. 9.355) 18

A PESSOA do commercio, aluga-se um quarto mobiliado, em casa de familia, preço modico; á rua Coelho Netto n. 28, casa 2. (A 30199) 18

ALUGA-SE quarto a casal. á rua Coelho Netto n. 8, esquina de Pinheiro Machado.
(A 9314) 18

CASA para casal — Rua Umary n. 8, Luxo e conforto, Unica no genero. Nova. As chaves no armazem proximo n. 112 da rua Pereira da Silva. Laranjeiras.
(A 16390) 18

BOTAFOGO

ALUGA-SE á rua da Passagem n. 150, magnifica casa com 3 quartos, quarto para creada e mais dependencias; ver e tratar das 10 ás 4 horas
(A 30167) 19

ALUGA-SE um lindo quarto encerado, entrada independente, aquecedor a gaz, á rua Martins Ferreira 75. (A. 9.297) 19

ALUGA-SE em casa de familia bom quarto com ou sem jantar, a rua Voluntarios da Patria n. 4884 Botafogo. (A. 16.594) 19

ALUGAM-SE as casas da Avenida Mosa 1 e IX; á rua Voluntarios da Patria 143; as chaves estão, por favor na casa 11.
(A. 9.256) 19

Alugam-se dous optimos quartos de frente, com pensão de primeira, todo o conforto; á rua Marquez de Abrantes 204, casa de familia.
(A 25416) 19

SALAS — De frente, espaçosas, em magnifico sobrado, á praia de Botafogo 122, com telephone, para costureira, casal sem filhos ou rapazes de fino trato, com café pela manhã.
(A 25225) 19

COPACABANA

ALUGA-SE a casa de dous pavimentos da rua de Copacabana n. 1080, posto 6, em centro de terreno, trata-se; á rua General Camara n. 24, Peixoto & Cia. (A 30142) 21

ALUGA-SE com ou sem moveis optima sala de frente, perto dos banhos de mar; tratar pelo tel. 7 — 1399. (A. 25130) 21

ALUGA-SE ou vende-se em Copacabana, magnifico palacete, centro jardim, com 9 livre quartos. Telephonar para 8-1557.
(A 9415) 21

ALUGA-SE bôa sala de frente na pensão familiar da rua Copacabana 522. Tel 2-0006.
(A 16896) 21

ALUGAM-SE sala e quarto mobiliados, por preço modico, em casa de todo o respeito, tem telephone. Posto 6. Rua Constante Ramos 89. (A 1535) 21

ALUGAM-SE tres casa novas, com dous pavimentos; á rua Tonelleiros 191, Copacabana.
(A. 16198) 21

ALUGA-SE uma bonita casa com tres quartos, uma sala, despensa, etc; 400$, muito socegada; á rua Visconde de Pirajá 555; trata-se á rua Copacabana 607. (A. 30299) 21

ALUGA-SE confortavel casa, muito limpa, á rua Salvador Corrêa 94-II, Leme. Informações no n. 1. (A 1520) 21

ALUGAM-SE esplendidas salas e quartos com pensão de primeira ordem e agua corrente. Banhos de mar á porta; preços modicos. Tel. 6-2361. Avenida Atlantica 250. (A 9429) 21

ALUGA-SE sala e saleta mobiliada, independente, para casal ou cavalheiros, com pensão; rua Gustavo Sampaio n. 203, Leme.
(A 16993) 21

ALUGA-SE um quarto mobiliado, com ou sem jantar, a um ou dous senhores em casa de familia, dous minutos do mar; á rua Nove de Fevereiro 70, Copacabana. (A. 16.305) 21

QUARTO — Aluga-se um com varanda ao lado, no melhor ponto de Copacabana, todos os bondes e omnibus á porta, unico inquilino; informações pelo telephone 7-1883. (A 16896 % 1

(Continuação da 4ª pagina)

SANTA THEREZA

ALUGA-SE por 310$, uma casa com 2 salas, 2 quartos, cozinha, banheiro; á rua Paula Mattos n. 134, casa VII; ver e tratar no n. 138. (A. 29648) 22

ALUGA-SE um sobrado com 2 quartos, 2 salas, etc., á rua do Paraizo n. 94, Paula Mattos; trata-se no Mercado Novo, Rua XVI n. IV. (A 25546) 22

ALUGA-SE a casa da rua Monte Alegre n. 357, Santa Thereza, com tres quartos e duas salas, fogão a gaz, banheira e grande quintal. (A. 1037) 22

ALUGA-SE uma boa casa em Santa Thereza, a 10 minutos da cidade; trata-se á Avenida Rio Branco 137, Galeria Guinle, Casa Nahid. (A. 9.925) 22

ALUGA-SE uma casa em Santa Thereza com esplendida vista dous quartos, duas salas, quarto de banho, cozinha com fogão a gaz, area, aluguel 300$000; a rua Miguel de Paiva 177; as chaves por favor no 175, bondes de Paula Mattos. (A. 16.603) 22

ALUGA-SE para familia de tratamento, a casa VII da Villa 10 de Maio, saia á rua de Santa Alexandrina n. 50, tendo no ardar terreo salas de visitas e jantar, um excellente quarto, hall e cozinha; no sobrado, tres bons quartos e banheiro, com todos os apparelhos sanitarios, fóra, quarto para empregado, w-c. etc. Pode ser vista a qualquer hora. (A 29321) 22

ALUGA-SE a casa da travessa Fluminense n. 2, toda reformada com 2 quartos, 2 salas, quintal, fogão a gaz e banheiro, está aberta. (A 25894) 22

ALUGA-SE excellente casa com quintal, arvores fruteiras. Panorama magnifico; no largo do França n. 621, Santa Thereza, 650$000. (A 25405) 22

ALUGA-SE a quem comprar os moveis ou mobilia, pequena casa; á rua do Triumpho n. 35, ver das 16 ás 18 horas, Santa Thereza. (A. 30093) 22

ALUGA-SE boa casa á rua Paula Mattos n. 189; trata-se ao lado. (A. 25441) 22

ALUGA-SE um bom sobrado, no largo das Neves n. 4, em Santa Thereza. (A 16846) 22

ALUGAM-SE as casas 26 e 27, acabadas de construir, com entrada pela rua do Riachuelo 89 e Joaquim Murtinho 176; tratar rua Frei Caneca, das 11 ás 12 e das 16 ás 19 horas.
(A. 1.420) 22

ALUGA-SE no Curvello o bello apartamento da rua Almirante Alexandrino n. 54, com 4 quartos, 2 salas, está aberto, trata-se; á rua Sete de Setembro n. 194, Casa Oserio. (A 1425) 22

VISTA ALEGRE — Em casa de familia estrangeira, alugam-se duas salas amplas, bem mobiliadas, com ou sem meia pensão; telephone 5 — 1039.
(A 16331) 22

CATUMBY

ALUGA-SE a casa da rua Gonçalves n. 63, tem 2 salas, 2 quartos e todas as commodidades; as chaves estão no n. 48; trata-se na rua Visconde de Itau'na 39, loja. (A 14962

ALUGA-SE uma sala de frente dous quartos de fundos; á r. dos Coqueiros n. 32, sobrado.
(A 16284) 22

ALUGA-SE grande sala de frente, independente, a rapazes ou casal sem filhos, casa de familia; á rua Itapiru' n. 21, Catumby. (A 29824) 22

ALUGA-SE uma casa na rua Ermelinda 58 por 150$ com duas salas, um quarto e quintal. (A. 25.943) 22

ALUGAM-SE um quarto e saleta a casal sem filhos; á rua Navarro n. 49 Itapiru'.
(A. 29657) 22

ALUGAM-SE dous quartos e uma sala, juntos ou separados; á rua Padre Miguelino 87, Catumby. (A 16765) 22

ALUGA-SE uma sala para dous ou tres rapazes; á rua José de Alencar n. 24, sobrado, Catumby. (A 30266) 22

ALUGAM-SE, por 220$, 2 quartos e uma sala de frente, em logar saudavel. á rua Navarro n. 158. (A 16239) 22

ALUGA-SE em casa de um casal um quarto a um casal ou senhoras; á rua do Cunha n. 9, Catumby. (A 30026) 23

ALUGA-SE por 100$000 a loja n. 94 92; trata-se á rua General Camara n. 24, Peixoto & Cia. (A 30153) 23

ALUGAM-SE um bom quarto e sala, com direito a cozinha, rua dos Coqueiros 107, casa 1 Catumby. (A 16315) 22

ALUGA-SE uma casa com dous quartos, duas salas, cozinha e mais dependencias; á rua do Cunha n. 45; chaves no n. 43; tratar á rua Costa Bastos 201.
(A. 30163) 23

ALUGA-SE uma loja para qualquer negocio; á rua José de Alencar n. 61. (A 25325) 22

ALUGA-SE uma sala de frente por 100$, a pessoa que trabalhe fóra; á rua do Cunha 11, sobrado, Catumby. (A 16918) 22

ALUGA-SE um quarto a rapaz solteiro com entrada independente, aluguel 80$, com luz; á ladeira de Vianna 28, Catumby.
(A. 17.019) 22

ALUGA-SE uma bôa casa, á rua Emilia Guimarães n. 63, Catumby; as chaves no n. 61, tratar á rua Uruguayana n. 75.
(A 1529) 22

ALUGAM-SE dous quartos, juntos ou separados, com direito a serventia da casa toda. A' rua Padre Miguelino n. 85, Catumby.
(A 30267) 22

ALUGA-SE uma sala para rapazes solteiros ou casal sem filhos; á rua Dr. Agra n. 67.
(A 16548) 2.

ALUGA-SE um bom quarto; á travessa do Navarro n. 12; ponto do bonde de 100 reis.
(A 9883) 2.

ALUGA-SE uma casa moderna para casal com fogão a gaz, etc.; á rua Navarro 99, ponto de 100 réis, Catumby; as chaves ao lado. (A. 16.201) 22

CATUMBY — casa aluga-se com 2 quartos uma sala boa cozinha e grande quintal, muita agua. Informações pelo telephone 2-3244. (A 16457) 22

RIO COMPRIDO

ALUGA-SE a casa n. 5 da rua Barão de Itapagipe 37, com 3 quartos, duas salas, gaz, etc.; trata-se na casa 11-A. (A. 25.329) 24

ALUGA-SE a casa da rua Azevedo Lima 175, para pequena familia de tratamento. Trata-se no local. (A 8097

ALUGA-SE uma confortavel casa em centro de terreno; tem porão habitavel; á rua Conselheiro Barros n. 22. (A. 3615

ALUGA-SE a casa da rua Barão de Itapagipe n. 216, tendo accommodações para pequena familia. As chaves estão na casa n. 6 da avenida á mesma rua n. 234, e trata-se com Jacobina, á Av. Rio Branco 103, 1º andar, das 12 ás 15 horas.
(A 8190

ALUGA-SE um grande porão com entrada independente com luz, por 160$000; á rua Dr. Campos de Paz n. 81, Rio Comprido. (A 29355) 24

ALUGAM-SE bons quartos e boas salas de frente, á rua Barão de Petropolis n. 216, Rio Comprido, preço 70$ a 100$000.
(A. 23762) 24

ALUGA-SE o predio da rua da Estrella n. 14, (andar terreo), completamente reformado e isolado do 1º andar. Aluguel 300$. Ver a qualquer hora e tratar; á rua Valparaizo n. 47, Tijuca. (A 29407) 24

ALUGA-SE um quarto mobiliado para rapaz solteiro; na Avenida Paulo de Frontin n. 73.
(A 8860) 24

ALUGAM-SE bons quartos e uma sala de frente; á rua Estrella 63. (A 25358) 24

ALUGAM-SE um quarto e sala Rua Itapiru' 81, casa 6.
(A 23702) 23

ALUGA-SE uma sala com duas janellas de frente e um espaçoso quarto com ou sem pensão, em casa de familia; no Largo do Rio Comprido n. 38, sobrado.
(A. 29792) 24

ALUGAMSE 2 optimos quartos para casaes ou rapazes solteiros, em casa de familia de todo o respeito; exigem-se referencias; á rua Sampaio Vianna n. 68, casa 5. (A. 1141) 24

ALUGA-SE uma grande sala; á rua Itapirú n. 329.
(A 16638) 24

ALUGA-SE uma bom quarto, com pensão, para casal; Avenida Paulo de Frontin 188.
(A 23920) 24

ALUGAM-SE, á rua Dr. Aristides Lobo n. 108, bôa sala de frente e um ou dous quartos juntos, com direito á cozinha. Só se aluga a familia de respeito e sem crianças pequenas, dous mezes em deposito ou fiador idoneo. (A 23898) 24

ALUGA-SE um quarto em casa de familia; á rua Sampaio Vianna n. 68, casa 13, Rio Comprido. (A 1090) 24

ALUGAM-SE por 120$ um grande porão e por 135$ um bom commodo; á rua Barão de Petropolis 53. (A. 16.502) 24

ALUGAM-SE sala e quarto de frente, juntos ou separados, para casal distincto ou escriptorio, casa de todo conforto; á rua Aristide Lobo n. 144.
(A 29846) 24

ALUGA-SE em casa de familia allemã 1 sala encerada, com terraço, sem moveis, a casal sem filhos, como tambem 1 quarto encerado, mobiliado, para casal, ou pessôa só; tratar na rua Aristides Lobo n. 29. Rio Comprido.
(A 16622) 24

ALUGA-SE uma sala de frente com entrada independente; á rua Itapirú n. 190. (A 16251) 24

ALUGA-SE uma sala de frente dous quartos de fundos; á r. dos Coqueiros n. 32, sobrado.
(A 16284) 22

ALUGA-SE grande sala de frente, independente, a rapazes ou casal sem filhos, casa de familia; á rua Itapiru' n. 21, Catumby. (A 29824) 22

ALUGA-SE uma casa na rua Ermelinda 58 por 150$ com duas salas, um quarto e quintal. (A. 25.943) 22

ALUGAM-SE um quarto e saleta a casal sem filhos; á rua Navarro n. 49 Itapiru'.
(A. 29657) 22

ALUGAM-SE dous quartos e uma sala, juntos ou separados; á rua Padre Miguelino 87, Catumby. (A 16765) 22

ALUGA-SE uma sala para dous ou tres rapazes; á rua José de Alencar n. 24, sobrado, Catumby. (A 30266) 22

ALUGAM-SE, por 220$, 2 quartos e uma sala de frente, em logar saudavel. á rua Navarro n. 158. (A 16239) 22

ALUGA-SE em casa de um casal um quarto a um casal ou senhoras; á rua do Cunha n. 9, Catumby. (A 30026) 23

ALUGA-SE por 100$000 a loja n. 94 92; trata-se á rua General Camara n. 24, Peixoto & Cia. (A 30153) 23

ALUGAM-SE um bom quarto e sala, com direito a cozinha, rua dos Coqueiros 107, casa 1 Catumby. (A 16315) 22

ALUGA-SE uma casa com dous quartos, duas salas, cozinha e mais dependencias; á rua do Cunha n. 45; chaves no n. 43; tratar á rua Costa Bastos 201.
(A. 30163) 23

ALUGA-SE uma loja para qualquer negocio; á rua José de Alencar n. 61. (A 25325) 22

ALUGA-SE uma sala de frente por 100$, a pessôa que trabalhe fóra; á rua do Cunha 11, sobrado, Catumby. (A 16918) 22

ALUGA-SE um quarto a rapaz solteiro com entrada independente, aluguel 80$, com luz; á ladeira de Vianna 28, Catumby.
(A. 17.019) 22

ALUGA-SE uma bôa casa, á rua Emilia Guimarães n. 63, Catumby; as chaves no n. 61, tratar á rua Uruguayana n. 75.
(A 1529) 22

ALUGAM-SE dous quartos, juntos ou separados, com direito a serventia da casa toda. A' rua Padre Miguelino n. 85, Catumby.
(A 30267) 22

ALUGA-SE uma sala para rapazes solteiros ou casal sem filhos; á rua Dr. Agra n. 67.
(A 16548) 2.

ALUGA-SE um bom quarto; á travessa do Navarro n. 12; ponto do bonde de 100 reis.
(A 9883) 2.

ALUGA-SE uma casa moderna para casal com fogão a gaz, etc.; á rua Navarro 99, ponto de 100 réis, Catumby; as chaves ao lado. (A. 16.201) 22

CATUMBY — casa aluga-se com 2 quartos uma sala boa cozinha e grande quintal, muita agua. Informações pelo telephone 2-3244. (A 16457) 22

RIO COMPRIDO

ALUGA-SE a casa n. 5 da rua Barão de Itapagipe 37, com 3 quartos, duas salas, gaz, etc.; trata-se na casa 11-A. (A. 25.329) 24

ALUGA-SE a casa da rua Azevedo Lima 175, para pequena familia de tratamento. Trata-se no local. (A 8097

ALUGA-SE uma confortavel casa em centro de terreno; tem porão habitavel; á rua Conselheiro Barros n. 22. (A. 3615

ALUGA-SE a casa da rua Barão de Itapagipe n. 216, tendo accommodações para pequena familia. As chaves estão na casa n. 6 da avenida á mesma rua n. 234, e trata-se com Jacobina, á Av. Rio Branco 103, 1º andar, das 12 ás 15 horas.
(A 8190

ALUGA-SE um grande porão com entrada independente com luz, por 160$000; á rua Dr. Campos de Paz n. 81, Rio Comprido. (A 29355) 24

ALUGAM-SE bons quartos e boas salas de frente, á rua Barão de Petropolis n. 216, Rio Comprido, preço 70$ a 100$000.
(A. 23762) 24

ALUGA-SE o predio da rua da Estrella n. 14, (andar terreo), completamente reformado e isolado do 1º andar. Aluguel 300$. Ver a qualquer hora e tratar; á rua Valparaizo n. 47, Tijuca. (A 29407) 24

ALUGA-SE um quarto mobiliado para rapaz solteiro; na Avenida Paulo de Frontin n. 73.
(A 8860) 24

ALUGAM-SE bons quartos e uma sala de frente; á rua Estrella 63. (A 25358) 24

ALUGAM-SE um quarto e sala Rua Itapiru' 81, casa 6.
(A 23702) 23

ALUGA-SE uma sala com duas janellas de frente e um espaçoso quarto com ou sem pensão, em casa de familia; no Largo do Rio Comprido n. 38, sobrado.
(A. 29792) 24

ALUGAMSE 2 optimos quartos para casaes ou rapazes solteiros, em casa de familia de todo o respeito; exigem-se referencias; á rua Sampaio Vianna n. 68, casa 5. (A. 1141) 24

ALUGA-SE uma grande sala; á rua Itapirú n. 329.
(A 16638) 24

ALUGA-SE uma bom quarto, com pensão, para casal; Avenida Paulo de Frontin 188.
(A 23920) 24

ALUGAM-SE, á rua Dr. Aristides Lobo n. 108, bôa sala de frente e um ou dous quartos juntos, com direito á cozinha. Só se aluga a familia de respeito e sem crianças pequenas, dous mezes em deposito ou fiador idoneo. (A 23898) 24

ALUGA-SE um quarto em casa de familia; á rua Sampaio Vianna n. 68, casa 13, Rio Comprido. (A 1090) 24

ALUGAM-SE por 120$ um grande porão e por 135$ um bom commodo; á rua Barão de Petropolis 53. (A. 16.502) 24

ALUGAM-SE sala e quarto de frente, juntos ou separados, para casal distincto ou escriptorio, casa de todo conforto; á rua Aristide Lobo n. 144.
(A 29846) 24

ALUGA-SE em casa de familia allemã 1 sala encerada, com terraço, sem moveis, a casal sem filhos, como tambem 1 quarto encerado, mobiliado, para casal, ou pessôa só; tratar na rua Aristides Lobo n. 29. Rio Comprido.
(A 16622) 24

ALUGA-SE uma sala de frente com entrada independente; á rua Itapirú n. 190. (A 16251) 24

APARTAMENTOS novos, em concreto, magnificos, de 3 a 5 quartos e 2 salas, todos independentes, desde 400$ até 600$; á rua do Riachuelo 189. Tel. 5-1592. Abertos todo o dia. (A 25791

ALUGAM-SE sala e quarto, a casal sem filhos ou senhoras; á rua Barão de Itapagipe n. 57, casa IV.
(A 23529) 24

ALUGAM-SE 45$ dez minutos do centro, dous bungalows de dous pavimentos, tres quartos, moderna installação sanitaria, á rua Sampaio Vianna 102, predios ns. 23 e 31; ver das 2 ás 5 horas da tarde. (A 1022) 24

ALUGA-SE a pessôa de tratamento, um esplendido andar terreo, á rua Barão de Itapagipe n. 65. (A 25192) 24

ALUGAM-SE dous bons quartos a casaes distinctos, com mobilia e com pensão; á rua Aristides Lobo n. 120.
(A. 9.237) 24

ALUGAM-SE um bom quarto por 120$, a rapaz ou casal que trabalhe fóra, e uma vaga por 40$, rua Aristides Lobo 55.
(A 16361) 24

ALUGA-SE um quarto arejado com banheiro e telephone, podendo cozinhar e lavar; á rua Aristides Lobo n. 120.
(A 25427) 24

ALUGAM-SE dous bons quartos juntos ou separados, com ou sem moveis; á rua Sampaio Vianna n. 73. (A. 16299) 24

ALUGAM-SE dous magnificos quartos em casa de familia, á travessa da Luz n. 10-A.
(A. 30107) 24

ALUGA-SE a casal distincto, uma sala independente, com pensão, etc.; á Avenida Paulo de Frontin n. 575. (A. 1490) 24

ALUGA-SE a casal da Avenida Paulo de Frontin n. 663, com 4 quartos, 2 salas, copa, cozinha, banheiro, quarto para empregado, jardim e quintal. Chaves no 681. Informações pelo telephone 8-2596
(A 1397) 24

ALUGA-SE o confortavel sobrado da Avenida Paulo de Frontin n. 439; acha-se aberto; tratar á rua da Alfandega 327, telephone 4-8046. (A. 30214) 24

ALUGA-SE o confortavel predio de 2 pavimentos, com 3 quartos, 2 salas, cozinha, fogão a gaz, banheiro, tendo duas entradas independentes; chaves e tratar á rua Aristides Lobo n. 221.
(A 30219) 24

ALUGAM-SE dous commodos, com todas as commodidades completamente independentes; á rua Itapiru' n. 42.
(A 25347) 24

ALUGA-SE um quarto a moços do commercio ou a casal sem filhos; á rua Aristides Lobo 211; trata-se no n. 242, loja.
(A. 1493) 24

CASA — Aluga-se o sobrado da rua Sampaio Vianna 37, tel. 2-2523; as chaves com a familia, o pavimento terreo; trata-se á rua S. Pedro 123. (A. 15.973) 24

LARGO do Rio Comprido n. 22, aluga-se o predio com 13 quartos, Omnibus e bondes á porta. Tratar, á rua Santa Alexandrina n. 15. (A 29334) 24

QUARTOS bem arejados. — Alugam-se a casaes ou solteiros com ou sem pensão, em casa de familia de respeito; á rua Aristides Lobo n. 120, sobrado.
(A 25411) 24

QUARTO — Aluga-se espaçoso, com agua corrente e telephone, em casa de familia; na rua Aristides Lobo 175. (A 1494) 24

RUA Santa Alexandrina n. 15, sobrado — Apartamento moderno, sete peças, em bungalow, omnibus e bondes á porta; aluga-se trata-se no n. 15.
(A 29326) 24

SALA de frente e quarto — Alugam-se em casa séria, sem mais inquilinos; no largo do Rio Comprido 51, sob.
(A 25325) 24

S. CHRISTOVÃO

ALUGA-SE uma casa, á rua Marechal Aguiar n. 87; as chaves estão na mesma, preço 130$ e taxas, carta de fiança ou dous mezes em deposito.
(A. 25223) 25

ALUGAM-SE casas com todo o conforto, á travessa S. Luiz Gonzaga; trata-se á rua S. Luiz Gonzaga 246, açougue, pelo telephone 4-5551. (A 29036

ALUGA-SE cada quarto de frente entrada independente a casal de respeito e sem crianças á rua Fonseca Telles n. 5, casa III. (A. 404

ALUGA-SE a esplendida casa da rua Antunes Maciel 18, para pequena familia; chaves, por favor, na Padaria Esmero, esquina da mesma rua. Trata-se no Banco Nacional Ultramarino. (A 9096

ALUGA-SE uma boa casa com 2 quartos, 2 salas, cozinha com fogão a gaz e quintal; á rua Major Fonseca n. 50.
(A 8894) 25

ALUGA-SE uma casa á rua Amelia 12, em S. Christovão; as chaves acham-se na pharmacia em frente. (A. 16.454) 25

ALUGA-SE um quarto a rapaz solteiro ou uma senhora só; á rua Fonseca Lima 57, casa 6, proximo á praça da Bandeira.
(A. 16. 314) 25

ALUGA-SE uma loja com grande espaço, á rua do Mattoso n. 49, informa-se no n. 45.
(A. 29465) 25

ALUGA-SE por 520$, um sobrado com seis commodos e mais dependencias; á rua S. Christovão n. 354, tratar na loja.
(A. 29453) 25

ALUGA-SE confortavel casa com duas salas e tres quartos, a pequena familia sem crianças; á rua Conde de Leopoldina n. 142, as chaves na casa VIII; aluguel 315$000. (A. 16417) 25

ALUGA-SE o predio da rua Miguel de Frias n. 21, trata-se á rua da Quitanda n. 87, loja.
(A. 23739 25

ALUGA-SE uma casa com seis quartos e 2 salas, cozinha, banheiro e quintal, á rua Idalina Senra n. 34, proximo á Estação Barão de Mauá. Trata-se á rua da Alfandega n. 199, officina de carpintaria. (A 810) 25

ALUGA-SE a casa da r. Francisco Eugenio 251 com quatro quartos duas salas e bom quintal informações no n. 247.
(A. 801) 25

ALUGA-SE uma casa; á rua Bella de S. João 231, villa; as chaves estão no n. 227 e trata-se á rua Buenos Aires n. 204.
(A 16272) 25

ALUGA-SE casa com 2 quartos, sala, cozinha com fogão a gaz, quintal e mais dependencias; á rua S. Luiz G

ALUGA-SE a casa da rua Thomaz Coelho 54. Andarahy, com tres quartos, tres salas, quarto de banho, cozinha, quintal, jardim, etc., as chaves no n. 86. (A 16950) 26

ALUGA-SE uma boa casa com 2 salas 2 quartos cozinha e grande quintal; á rua Babylonia n. 35 as chaves e tratar no mesmo. (A 30031) 26

ALUGA-SE em um porão, boa sala de frente; entrada independente, por preço modico; á rua Barão de Mesquita 132. (A. 9509) 26

ALUGA-SE a casa da rua Visconde de Itamaraty n. 104-A, Maracanã; as chaves estão no 104, casa II. (A. 30236) 26

ALUGA-SE para casal pequena casa á rua Caçapava 17; as chaves á rua Barão de Mesquita n. 1041; trata-se á rua Rodrigo Silva 18. (A. 25.206) 26

ALUGAM-SE casas a 250$ e 220$, á rua Amaral 85; trata-se com Leonidas no largo da Carioca 6, loja. (A. 25.275) 26

ALUGA-SE a pequena familia de tratamento, o moderno e bem acabado bungalow sito á rua Marechal Joffre 164, bairro do Grajahu; trata-se á rua Marechal Floriano n. 55. (A 25344) 26

ALUGA-SE a casa da rua Balthazar Lisboa n. 46, Aldeia Campista, 2 quartos, salas, etc., e outra rua General Bellegarde n. 96, Engenho Novo, com 2 quartos, 2 salas, etc.; tratar á rua 7 de Setembro 194, casa Osorio. (A 9428) 26

ALUGAM-SE dous bons quartos e uma sala de frente; á rua Barão de Mesquita n. 519. (A 25316) 26

ALUGAM-SE dous quartos; á rua Leopoldo 63, Andarahy. (A 9382) 26

ALUGA-SE um quarto a rapazes ou pessoas que trabalhe fóra; á rua Maxwell n. 54, c. 2, Aldeia Campista. (A 9384) 26

ALUGA-SE uma boa sala de frente, com entrada independente; á r. Ambrosina 24, Aldeia Campista. (A. 8.369) 26

BUNGALOW — Aluga-se um acabado de construir, com 3 quartos, duas salas, fogão a gaz, etc.; á rua Castro Barbosa n. 34, Andarahy. (A 29831) 26

BOA casa part familia de gosto com 4 salas, 4 quartos, dependencias hygienicas, moderna installação de gaz quintal, jardim 350$. Outra menor para 250$; á rua Leopoldo n. 204, mostra-se. (A 9194) 26

VILLA ISABEL

ALUGA-SE um bom predio acabado de construir, para familia de tratamento; á rua Souza Franco n. 166, Villa Isabel; tratar á rua Uruguayana n. 75, loja. (A 22722)

ALUGAM-SE casas modernas, acabadas de construir em avenida; á rua Souza Franco 164, Villa Isabel; tratar á rua Uruguayana n. 75, loja. (A 22722)

ALUGAM-SE os predios á rua Barão de S. Francisco Filho ns. 263 e 265; chaves no 261; trata-se pelo tel. 4-6613. Villa Isabel. (A 29248)

ALUGA-SE boa casa; á Avenida 28 de Setembro n. 290, casa n. 3, as chaves estão na casa n. 27 da mesma, trata-se: á rua do Rosario n. 104, 4º andar, com o Sr. Manuel. Telephone 4-5841. (A 8843) 27

ALUGA-SE o predio da rua Santa Luiza n. 81, casa 5, com 2 quartos, sala e demais dependencias, chaves na casa 2. Trata-se: á travessa do Commercio n. 15. (A 23607) 27

ALUGA-SE um quarto a rapaz ou a casal sem filhos; á rua Silva Pinto 26, Villa Isabel. (A 29432) 27

ALUGA-SE um bom quarto mobiliado, para um ou dous senhores, com ou sem pensão, na rua Duque de Caxias 18, Villa Isabel, tel. 8-1965. (A 8741) 27

ALUGA-SE um quarto a moços solteiros ou casal sem filhos; á rua Jorge Rudge 40, casa 11. (A 23572) 27

ALUGA-SE uma casa á r. Visconde de Santa Isabel 91 avenida com 3 quartos, duas salas, etc. Tratar no VII. (A 831) 27

ALUGA-SE um lindo apartamento; á rua Visconde de Itamaraty n. 4, Maracanã. (A 29435) 27

ALUGA-SE o predio da Avenida Paula e Souza 141; as chaves, por favor no 112. (A. 29.738) 27

ALUGA-SE casa á rua D. Maria n. 71, Aldeia Campista, quatro commodos e quintal; as chaves no n. 69. (A 16561) 27

ALUGA-SE a casa da rua Barão de S. Francisco Filho 291, á Praça Sete, tres quartos, duas salas, aluguel 310$. (A. 25.030) 27

ALUGA-SE uma boa casa, nova com dous quartos e duas salas; á rua Luiz Barbosa 69. (A. 16.604) 27

ALUGAM-SE sala quarto e cozinha, independente; á praça Barão de Drummond 2, Villa Isabel. (A. 23.941) 27

ALUGA-SE uma pequena casa com sala, quarto e cozinha: 150$000; á rua Torres Homem n. 298. (A 16634) 27

ALUGA-SE uma casa com dous quartos e duas salas, com todo o conforto; aluguel 365$; a casa está aberta; á rua Jorge Rudge n. 14, trata-se á rua Lavradio ns. 1 e 3, charutaria. (A 29899) 27

ALUGA-SE por 420$000 uma casa; á rua Barão de Mesquita n. 933, com 3 quartos, 2 salas e porão habitavel. Telephone 6-0135. (A 29936) 27

ALUGA-SE uma boa casa com quatro quartos, duas salas, banheiro com aquecedor, quintal e mais accommodações; á rua Jorge Rudge n. 24; ver e tratar na mesma, das 3 horas em diante; preço 400$000 e taxas. (A 1295) 27

ALUGA-SE a casa n. 175 da Avenida 28 de Setembro em Villa Isabel. Trata-se: á rua Torres Homem n. 56 com o Sr. Antonio Pereira. (A 16573) 27

ALUGA-SE a casa da rua Barão do Bom Retiro 180, com dous quartos e duas salas; as chaves no local. (A. 25.529) 27

ALUGA-SE um quarto a casal; á rua Visconde de Itamaraty n. 100, casa 5. (A. 22.955) 27

ALUGA-SE o predio da praca Barão de Drummond n. 25, Villa Isabel, tendo 2 salas, cinco quartos, copa, despensa, banheira com aquecedor, fogão a gaz, jardim na frente e grande quintal. Tratar na rua Barão de São Francisco Filho 289. (A 23950) 27

ALUGAM-SE duas salas, quarto e cozinha, independentes, a casal sem filhos; á rua Theodoro da Silva n. 121, Villa Isabel. (A. 25170) 27

ALUGA-SE uma linda casa, 2 quartos, 2 salas, porão habitavel, jardim, quintal e gaz; á rua Jardim n. 13; proximo ao Jardim Zoologico; tratar na Avenida Salvador de Sá 77, sacoggue. (A 16.87) 27

ALUGA-SE o confortavel sobrado da rua S. Francisco Xavier n. 288, as chaves estão na quitanda. (A. 23.858) 27

ALUGAM-SE casas á rua Jorge Rudge n. 26, Villa Isabel, aluguel desde 70$000. (A 8704) 27

ALUGA-SE o sobrado, á rua Rufino d'Almeida n. 45, com quatro quartos, duas salas e mais dependencias, as chaves na loja; trata-se á rua Pereira Nunes n. 159. (A. 8919) 27

AVENIDA 28 de Setembro — Aluga-se á rua Hypolito da Costa 20, a casa IV com dous quartos, duas salas, etc.; informações pelo tel. 8-2846. (A. 22.649) 27

ALUGA-SE uma casa nova, á rua Barão de Cotegipe 70-VIII em Villa Isabel. As chaves no armazem proximo. Tratar á rua Uruguayana 146. Tel. 2-2901. (A 8766) 27

ALUGA-SE casa com tres quartos, duas salas; á rua D. Zulmira n. 69, chaves no 98. (A 29319) 27

ALUGA-SE á rua Torres Homem n. 110, a casa VII; 2 quartos e 2 salas; chaves no local; tratar á rua 1º de Março 135, 1º andar. (A 1183) 27

ALUGA-SE um bom quarto assoalhado; na rua Arthur Menezes n. 27, para um casal sem filhos ou uma senhora só. (A. 9242) 27

ALUGA-SE sala de frente, com entrada independente, a moço do commercio. Rua S. Francisco Xavier 569. (A 9230) 27

ALUGAM-SE sala e quarto independentes de frente, a casal sem filhos ou pessoas sós; preço 130$000; á rua Visconde de Itamaraty n. 104, casa VI. (A. 1.296) 27

ALUGAM-SE um quarto e uma sala em casa de familia; á rua Emilia Santoro n. 10. (A. 1.392) 27

ALUGA-SE um espaçoso quarto com todo o conforto, em casa de familia, á rua S. Francisco Xavier n. 364, Villa Isabel. (A. 16.467) 27

ALUGA-SE uma casa com duas salas e dous quartos; á rua S. Francisco Xavier 504, casa II; as chaves na casa III. (A 9484) 27

ALUGA-SE uma casa com dous quartos, uma sala e cozinha; aluguel 150$; a um casal sem filhos; á rua Barão de S. Francisco Filho n. 710, Villa Isabel. (A 9370) 27

ALUGA-SE uma linda loja nova, propria para negocio; á rua Petrocochino n. 37-A, Villa Isabel. (A 30292) 27

ALUGA-SE uma casa de sala, quarto e cozinha; á rua Souza Franco 234, casa VI; as chaves na casa VIII; carta de fiança. (A 30037) 27

ALUGA-SE um bungalow, com quatro quartos, tres salas e garage; para familia de tratamento; á rua Conselheiro Olegario n. 26, largo de Maracanã. (A 9498) 27

ALUGA-SE uma casa á rua Visconde de Santa Isabel 44 com quatro quartos, tres salas, porão habitavel e mais dependencias; trate-se na mesma. (A. 9-234) 27

ALUGA-SE um quarto em casa de familia a uma senhora que trabalhe fóra; á rua D. Maria 10, fundos, Aldeia Campista. (A 16941) 27

ALUGA-SE grande predio novo; á rua Justiniano da Rocha 186; com frente para á Avenida 28 de Setembro, com magnifica vista, sete quartos, salas, salão de bilhar ou bibliotheca, jardim, quintal e garage; estábulos; trata-se á rua Buenos Aires 85, 2º andar. (A 16945) 27

ALUGA-SE um quarto com pensão, em casa confortavel, a um casal; á rua D. Maria 33, Aldeia Campista. (A 25464

ALUGA-SE apartamento independente; á Avenida Maracanã 23, 25; com dous quartos duas salas. Avenida Paulo Souza 221 aluga-se, para familia de tratamento. Dantas. (A 8446) 27

ALUGA-SE um predio para familia de tratamento, com dous quartos, e duas salas, á rua Balthazar Lisboa 7, diversos predios; á rua Costa Pereira 21. (A 9447) 27

ALUGA-SE um quarto a senhoras ou moço; á Avenida 28 de Setembro 58. (A 9450) 27

ALUGAM-SE duas casas com 6 e 5 dormitorios, ambas com duas salas, area, quintal, fogão a gaz, luz e todas as commodidades; podem ser vistas das 7 ás 17 horas; á rua Jorge Rudge ns. 64 e 66; trata-se no Largo da Lapa n. 28, sobrado, com o Sr. Futhier. (A. 17059) 27

ALUGA-SE o grande predio da r. S. Francisco Xavier 420-A por 450$; as chaves estão no açougue. (A. 9.333) 27

ALUGAM-SE duas portas para qualquer negocio; á Avenida 28 de Setembro 211. (A 25303) 27

ALUGAM-SE casas, na linda e assoalhada villa Marinho; na rua Jorge Rudge n. 147, para familias de tratamento; chaves com o empregado. (A 25252) 27

ALUGA-SE um bungalow novo á rua Jardim n. 46, transversal á rua Barão do Bom Retiro, com fogão a gaz, por 300$; tratar á rua do Lavradio n. 50, telephone 2-2078. (A. 30134) 27

ALUGA-SE á rua dos Artistas n. 31, um commodo de frente a senhoras ou casal sem filhos. (A 30078) 27

ALUGA-SE um bom commodo; á Avenida 28 de Setembro n. 189. (A 25338) 27

ALUGA-SE confortavel casa; á rua Felippe Camarão n. 66, Maracanã. Trata-se: á rua General Canabarro n. 36, casa 14. (A 1441) 27

ALUGA-SE á rua Jorge Rudge 40; a casa 4. Trata-se com o Sr. Gualter; á travessa José Clemente 32, loja. (A 30333) 27

ALUGA-SE um esplendido quarto encerado; á rua S. Francisco Xavier 541, casa 5, Villa Isabel. (A. 768) 27

CASA — Aluga-se ou vende-se á da rua Arthur Menezes 4, com cinco quartos, etc., chaves no n. 26, tratar com Abreu; á rua do Rosario 83. (A 1686) 27

CASA nova — Aluga-se uma, com dous quartos, duas salas banheiro com aquecedor, etc. aluguel 310$ e taxas á rua Visconde de Itamaraty n. 144 casa 6. Tratar: á rua Marechal Floriano Peixoto n. 195. (A 997) 27

QUARTO — Aluga-se um com ou sem mobilia, com ou sem pensão, por preço conveniente, a casal distincto ou a uma senhora; á rua Porto Alegre 53, casa 17, Villa Isabel. (A 25095) 27

QUARTO, aluga-se, de frente, em casa de casal sem filhos; logar lindo e saudavel; Torres Homem 27. (A 25172) 27

QUARTO grande de frente — Aluga-se; á rua Duque de Caxias 68, Villa Isabel. (A. 16.825) 27

VILLA ISABEL — Aluga-se um chalet com duas salas e uma area nos fundos de predio da Avenida 28 de Setembro 280, ponto de 190 réis; entrada independente. (A. 23.874) 27

VILLA Isabel — Alugam-se o predio novo, a rua Torres Homem n. 40, com entrada para automovel; e quatro predios novos á rua Torres Homem 38-A; trata-se na Avenida 28 de Setembro n. 237-A; informações na casa V. (A 9989) 27

TIJUCA

ALUGA-SE o confortavel predio n. 1287, á rua Conde do Bomfim. Chaves no armazem n 1288, defronte. Aluguel 450$000 e as taxas. (A. 16.471) 28

ALUGA-SE um bom predio de morada; á rua Professor Gabizo n. 22; trata-se á rua Santo Amaro n. 89. (A. 28.206

ALUGA-SE o confortavel predio da rua Aguiar n. 36, tendo as accommodações precisas para grande familia; as chaves estão no mesmo e trata-se com Jacobina, á Avenida Rio Branco 103, 1º andar, das 12 ás 15 horas. (A. 8.488

ALUGA-SE em casa de familia de todo o respeito; um bom quarto com pensão; á rua Conde de Bomfim n. 34. (A 25873

ALUGA-SE amplo apartamento, independente, para um casal sem filhos ou mais pessoas, entrada independente; exige-se referencias; á rua Haddock Lobo 27. (A. 16216) 28

ALUGAM-SE a casal ou solteiros, excellentes apartamentos no melhor ponto da Tijuca; á rua Clovis Bevilaqua n. 75, em casa de familia de tratamento. (A. 23723) 28

ALUGA-SE boa casa á rua Desembargador Izidro n. 23, casa n. 11; trata-se á rua do Rosario n. 104, 4º andar, com o Sr. Manuel, tel. 4-5631. (A. 8842) 28

ALUGA-SE uma excellente casa, acabada de construir com accommodações para familia de tratamento; á rua Itapiru n. 4. Ponto dos bondes Tijuca, as chaves no 2. (A 8932) 28

ALUGA-SE á rua Dr. José Hygino 2; excellente sobrado para familia de tratamento; tratar e chaves no armazem. (A 8931) 28

ALUGA-SE o predio da rua Haddock Lobo n. 331, tendo confortaveis apartamentos para familia de tratamento, as chaves estão na padaria ao lado, trata-se com Jacobina; á Avenida Rio Branco n. 103 1º andar, das 12 até 16 horas. (A 31891) 28

ALUGA-SE com direito a garage uma esplendida sala e quarto muito bem mobiliados em predio magnifico centro de bello jardim, casa de pequena familia, preço modico; trata-se pelo telephone 8-3733 Tijuca. (A. 23.505) 28

ALUGA-SE a confortavel casa com todos requisitos modernos, com tres quartos, duas salas; á rua Professor Gabizo n. 242-A, tratar á rua 20 de Abril n. 30 com o Sr. Gomes. (A 25012) 28

ALUGA-SE um amplo sobrado para familia de tratamento, á rua Conde de Bomfim 94, esquina de Alzira Brandão, com todas as installações completas de banheiro, etc.; o sobrado está completamente reformado e pintado de novo; as chaves estão no n. 96 e trata-se á rua Uruguayana 96, 1º andar. (A. 29804) 28

ALUGAM-SE 1 quarto e 1 sala com direito á casa toda; á rua Jurupary n. 36. Praça Saenz Peña (Tijuca). (A 16545) 28

ALUGAM-SE um quarto e cozinha, por 65$, na rua Josefina Fernandez 73, Muda da Tijuca. (A 9091) 28

ALUGA-SE o sobrado da rua Conde Bomfim n. 260, tendo 4 quartos e duas salas; aluguel 250$000. (A 25093) 28

ALUGA-SE uma boa sala de frente em casa de familia; á rua Uruguay, 295. (A 29688) 28

ALUGA-SE a casa da rua Uruguay 281, as chaves estão no botequim proximo; á rua Maria Amalia e trata-se á rua do Carmo n. 38. (A 29823) 28

ALUGAM-SE quarto e uma sala, sem pensão, em casa de familia, a pessoas que trabalhem no commercio; á rua Salgado Zenha n. 41, tel. 8-1350. (A 29819) 28

ALUGA-SE a casa I do n. 59 da rua Marques de Valença (antiga Barão do Amazonas) 3 quartos e 2 salas; as chaves no 57. (A 16737) 28

ALUGAM-SE á rua Barão de Ubá n. 99 as casas 12 e 21; trata-se á rua do Carmo 9, loja. (A 9165) 28

ALUGAM-SE á rua José Hygino n. 130 as casas 5 e 7; chaves na padaria proxima e trata-se á rua do Carmo n. 9, loja. (A 9164) 28

ALUGAM-SE á rua dos Araujos n. 89, em uma rua particular que dahi parte, boas casas para familias de tratamento, todas modernas; a n. 7, um bungalow com garage; as de ns. 17 e 44, de 2 pavimentos, tendo a primeira garage e quarto fóra para creados; preços razoaveis; no local ha quem mostre; informações pelo tel. 4-1658, á rua 1º de Março n. 133, 1º andar. (A. 1184) 28

ALUGAM-SE as casas 3, 4 e 6 da rua Haddock Lobo; 293; chaves na loja do n. 291; tratar á rua Visconde de Inhaúma 33, sobrado. (A 29743) 28

ALUGA-SE o esplendido sobrado da rua Haddock Lobo 291, chaves na loja; tratar; á rua Visconde de Inhaúma n. 93, sobrado. (A 29741) 28

ALUGAM-SE aposentos confortaveis na Pensão-Hotel Silva Lobo á rua Mariz e Barros 200, Tijuca. (A. 23.942) 28

ALUGAM-SE dous quartos, em casa de familia; rua Conde de Bomfim n. 658. (A 9024) 28

ALUGA-SE com pensão para casal optima sala ou quarto de frente; á rua Conde de Bomfim n. 955. (A. 23.841) 28

ALUGA-SE confortavel predio á rua Moura Brito 42, chaves no mesmo, tratar com Jurandir de Castro; á Avenida Rio Branco n. 103, 2º andar, sala 5, das 12 ás 15 horas. (A. 1.075) 28

ALUGAM-SE grandes quartos arejados, com pensão; a casaes ou a moços do commercio; á rua Conde de Bomfim n. 63. (A 9182) 28

ALUGA-SE o bungalow da rua dos Araujos 59, casa I, aluguel 250$; ver a qualquer hora. (A 25984) 28

ALUGA-SE o predio recentemente reformado com 4 quartos, 2 grandes salas, bom banheiro, fogão a gaz e grande quintal; á rua Carlos de Vasconcellos 139, proximo da Praça Saens Peña; trata-se á rua dos Ourives n. 61, loja. (A. 16692) 28

ALUGA-SE um quarto mobiliado, com pensão e todo o conforto, em casa de familia; á rua Mariz e Barros 349. (A 25917) 28

ALUGA-SE á rua do Mattoso 197, uma sala de frente, por 120$ e tambem um bom quarto por 100$ e outro por 80$, casa de familia. (A 9128) 28

ALUGA-SE uma casa de luxo por 470$ mensaes, rua Pereira Barreto 44, em Alzira Brandão; chaves em frente no 28. (A. 792) 28

ALUGAM-SE dous bons quartos com pensão de 1ª ordem, a pessoas de fino trato e sem crianças, aprazivel residencia de familia do maximo conceito, no melhor local da Tijuca, trocam-se referencias e informa-se pelo telephone 8-6173. (A. 25181) 28

ALUGA-SE a casa da rua Marques de Valença 53, casa IV; trata-se á rua dos Araujos 73; telephone 8-0696. (A. 25253) 28

ALUGA-SE uma grande casa com cinco quartos para familia de tratamento; á rua Professor Gabizo 227, trata-se na mesma rua n. 267. (A1.340) 28

ALUGA-SE ou vende-se no melhor ponto da rua Conde de Bomfim bello predio proprio para grande familia, collegio ou pensão; trata-se na rua Piratiny n. 20. (A. 1.363) 28

ALUGAM-SE quartos com communicação para casal, em casa de familia; á rua S. Francisco Xavier n. 82. Telephone 8-4042. (A 2374) 28

ALUGA-SE casa nova, com 5 quartos e boas salas; para familia de tratamento; á rua Ennes de Souza n. 23. Fabrica; trata-se á rua Visconde de Caravellas n. 14; telephone 6-1002. (A 30029) 28

ALUGAM-SE novos bungalows de dous pavimentos, com 4 quartos garage, etc.; rua Uruguay 543 e 545; lado da Tijuca; as chaves no n. 532, onde se trata até ás 11 horas; depois, á rua Buenos Aires n. 175; aluguel e taxas 600$000. (A 16887) 28

ALUGA-SE o sobrado da rua José Hygino, esquina de Barão de Mesquita. (A 16924) 28

ALUGA-SE um quarto a rapaz solteiro ou a um casal sem filhos; á rua Pinto Guedes 67, casa 5, Muda da Tijuca. (A 16910) 28

ALUGA-SE por contrato o bello predio da rua Piratiny n. 114, Conde de Bomfim, com dous quartos para familia de tratamento; aberto das 12 ás 16 horas e trata-se pelo telephone 8-2303. (A 16944) 28

ALUGA-SE em casa de familia boa sala de frente; á rua Professor Gabizo 17, Tijuca. (A 16948) 28

ALUGA-SE predio moderno, em centro de terreno; dous pavimentos, sete quartos, quatro salas, mais dependencias e grande quintal; á rua General Roca 209 (parte nova); trata-se á rua do Uruguay n. 224. Aberto das 9 ás 11 horas. (A 16872) 28

ALUGA-SE um predio; á rua Conde de Bomfim n. 837, Muda; seis quartos, duas salas, etc.; porão habitavel; as chaves na pharmacia em frente. (A 16867) 28

ALUGA-SE em casa de pequena familia uma optima sala, em predio com todo o conforto; com ou sem mesa de 1ª, a quem queira viver em familia, com dispendio moderado; trocam-se referencias; á rua Alzira Brandão n. 39; telephone 8-4579. (A 16882) 28

ALUGA-SE o predio á rua Conde de Bomfim n. 841, com 6 quartos, 2 salas e mais dependencias confortaveis, jardim e grande quintal; chaves no n. 845 e trata-se á rua Sete de Setembro n. 84, sobrado, das 15 ás 17 horas. (A. 30085) 28

ALUGA-SE optima casa com 2 quartos, 2 salas, etc.; á rua General Rocca n. 120-A, casa 6; ver a qualquer hora e tratar com o Sr. Gonçalves, á rua da Alfandega n. 140, 1º andar, tel. 3-4612. (A. 25445) 28

ALUGA-SE um quarto de frente em casa de familia, para uma ou duas senhoras que trabalhem fóra; á rua Silva Guimarães n. 35, casa 2; trata-se das 12 horas em diante. (A. 30102) 28

ALUGA-SE, com pensão para casal, grande quarto de frente, independente; Haddock Lobo 41. Tel. 8-7515. (A 16892) 28

ALUGA-SE um quarto para casal sem filhos, em casa de familia; á rua Conde de Bomfim n. 283, casa 7. (A. 23.265) 28

ALUGA-SE um quarto, em casa socegada e arejada; á rua João Alfredo n. 56, Muda da Tijuca. (A 25249) 28

ALUGAM-SE bom porão ou quartos e salas separadamente; á rua Baptista das Neves 12; trata-se á rua Haddock Lobo 540, tel. 8-1681 (A 16817) 28

ALUGAM-SE a pessoas de tratamento, quartos com ou sem pensão; á rua Conde de Bomfim n. 762, tel. 8-6403. (A. 9499) 28

ALUGA-SE a casa da travessa Affonso n. 25, casa II, Tijuca; as chaves no n. 27, tratar com o Sr. Heitor, á rua S. Pedro n. 156, das 16 ás 18 horas. (A 30032) 28

ALUGA-SE o predio da rua General Roca n. 103, proximo á praça Saenz Peña, com duas salas, dous quartos e demais dependencias, fogão a gaz e grande terreno; as chaves estão no n. 101; tratar com Bastos de Oliveira; S. A., rua do Ouvidor n. 81. (A 16914) 28

ALUGA-SE uma casa com tres quartos uma sala, casa nova, no Beco Dehoul n. 12, Fabrica das Chitas. (A 25326) 28

ALUGA-SE o confortavel predio da rua Carlos de Vasconcellos n. 68, antiga rua Santo Henrique, proximo á praça Saenz Peña, completamente reformado; com duas salas, quatro quartos, installação completa de banho, fogão a gaz, com jardim e mais dependencias; está aberto; tratar com Bastos de Oliveira S. A., á rua do Ouvidor n. 81. (A 16916) 28

ALUGA-SE o magnifico predio da rua Carlos Vasconcellos antiga rua Santo Henrique 66, casa 5, completamente reformada, com todo o conforto moderno; está aberto; tratar com Bastos de Oliveira S. A., á rua do Ouvidor n. 81, 1º. (A 16917) 28

ALUGA-SE um bom quarto, com ou sem moveis, a casal ou a rapazes distinctos, em casa de familia estrangeira; á rua Conde de Bomfim 45. Tel. 3649. (A. 30241) 28

ALUGA-SE boa sala de frente, com entrada independente e porão; em casa de familia, á rua Barão de Itapagipe 306. (A 30222) 28

ALUGA-SE na Tijuca ou vende-se boa casa com quatro quartos, duas salas e mais dependencias; á rua Urbano Duarte 9; transversal á Alzira Brandão; as chaves em frente 16, trata-se a rua General Silva Telles n. 30, Andarahy. (A 30227) 28

ALUGA-SE em casa nova de todo o conforto e de pequena familia, boa e arejada sala, com ou sem moveis a um ou dous senhores do commercio; á rua Dr. José Hygino 4, sobrado. (A 30325) 28

ALUGA-SE uma casa acabada de construir; á Estrada Velha da Tijuca n. 117; com tres quartos, duas salas, cozinha com fogão a gaz, banheiro, etc.; tratar no n. 121; exige-se carta de fiança e contrato por um ou dous annos. (A 16864) 28

ALUGA-SE a casa da rua Delgado de Carvalho n. 111, largo da Segunda-Feira; as chaves na casa n. 1 do n. 97 da mesma rua. (A 16862) 28

ALUGA-SE a casa do rua Barão de Itapagipe n. 341; perto rua Delgado de Carvalho (largo da Segunda-Feira); as chaves na casa n. 1 da rua Delgado de Carvalho n. 97. (A 16862) 28

ALUGA-SE por 200$ e taxas esplendida casinha no beco dos Araujos 10-A, casa IV; as chaves ao lado. (A. 16.790) 28

ALUGAM-SE tres espaçosos quartos sem mobilia, em casa de familia distincta, bom tratamento; á rua Haddock Lobo 285. (A. 16.791) 28

ALUGA-SE um bom quarto sem mobilia para um casal ou rapazes distinctos; á rua Desembargador Izidro 32. (A. 16.572) 28

BELLOS Bungalows — Alugam-se acabados de construir, com todo o conforto moderno, á rua Desembargador Izidro n. 13, proximo á Praça Saenz Peña. Estão abertos. Tratar: "Bastos de Oliveira S. A., rua do Ouvidor n. 81. (A 16915) 28

CASA — Aluga-se, na rua Desembargador Izidro, n. 8, nova, com 4 quartos, 2 salas, despensa, quintal etc. (A 25091) 28

CASA — Aluga-se á rua Felix da Cunha 47; trata-se na mesma. (A. 9.053) 28

EM casa de familia de tratamento, aluga-se, com pensão, bom quarto, para casal ou solteiro; rua Felix da Cunha 28; tem telephone. (A. 16995) 28

FAMILIA aluga um quarto, com ou sem pensão; á rua Pereira Nunes 35, sob., proximo á praça Saenz Peña. (A 1429) 28

HADDOCK Lobo — Na avenida Paulo de Frontin 217, quasi na esquina de Haddock Lobo, aluga-se pequena e luxuosa residencia propria para casal de tratamento, 18 linhas de bondes e auto-omnibus. As chaves na residencia da esquina. (A 16891) 28

NA acreditada Pensão Diamantina, alugam-se bons quartos, com optima comida, ar, luz e conforto; á rua Haddock Lobo n. 417. (A. 16.791) 28

PRAÇA Affonso Penna — A' rua Satamini 160, sob, alugam-se quarto e sala a senhoras de tratamento, que trabalhem fóra ou a casal sem filhos. (A 8715) 28

PRAÇA Saenz Pena n. 9, sobrado. Aluga-se parte do sobrado. (A 9260) 28

PRECISA-SE de sala ou bom quarto mobiliado, com independencia, em casa de familia sem outros inquilinos, nos bairros da Tijuca, Andarahy ou Haddock Lobo. Cartas á portaria deste jornal, a A 9560. (A 3564) 28

QUARTOS — Alugam-se com ou sem café de manhã; sem mobilia; á rua Aguiar 77, bonde Aguiar 6 porta em telephone. (A. 1.086) 28

QUARTO em saudavel porão aluga-se a quem trabalhe fóra; á rua S. Francisco Xavier 66 Tijuca. (A. 15.769) 28

SALA e quarto de frente — Alugam-se em casa nova, juntos ou separados; á rua Carlos de Vasconcellos 116; praça Saens Pena. (A. 17.021) 28

TIJUCA — Aluga-se ou vende-se o magnifico predio da rua Mariz e Barros n. 435, ver e tratar a qualquer hora. (A 16239) 28

TIJUCA — Aluga-se o confortavel predio sito á rua Urbano Duarte n. 7; com 8 quartos, 3 salas, cópa, jardim, quintal, etc.; as chaves estão na Padaria Santa Therezinha, á rua Pereira de Siqueira n. 59; preço: 500$, e taxas. (A 15955) 28

TIJUCA — Aluga-se uma casa de dous pavimentos, com dous quartos, duas salas, etc.; á rua Uruguay n. 566, casa I; as chaves na casa II e tratar á rua Buenos Aires n. 77, 4º andar. (A 16880) 28

TIJUCA — Alugam-se dous quartos com pensão. Exigem-se referencias. Informações pelo telephone 8-6178. (A 25402) 28

UMA senhora tendo uma boa sala em casa de familia, deseja uma companheira que pague a metade; prefere quem trabalhe fóra; á rua Conde de Bomfim 254, casa 25. (A. 30016) 28

SUBURBIOS

CASAS e COMMODOS

CENTRAL

ALUGAM-SE duas casinhas por 75$ e 120$; á rua Engenho de Dentro n. 82. (A. 755) 30

ALUGA-SE a casa assobradada da rua Propicia n. 25, E. Novo com tres quartos, duas salas, cozinha e grande quintal; as chaves no n. 19, por favor. (A 8831) 30

ALUGAM-SE casas novas e pequenas com todo o conforto; á rua Cardoso n. 279 trata-se, 248, Cachamby Meyer. (A 2551) 30

ALUGA-SE a familia de tratamento, a casa da rua Dias da Cruz 241, Meyer. (A 30011) 30

ALUGA-SE á rua Getulio 141, Villa S. Gerardo, estação de Todos os Santos, uma casa com duas salas, dous quartos, cozinha, bom quintal, etc.; trata-se á rua S. Francisco Xavier 322. Tel. 8 — 5904. (A. 15984) 30

ALUGAM-SE as confortaveis casas da rua Lins de Vasconcellos 485, casas 3 e 5 e 489; as chaves na casa 6 e trata-se no Banco Commercial, á rua 1º de Março n. 51, 1º and. (A 22665

ALUGA-SE ou vende-se o predio, ou um dos pavimentos, quatro salas, sete quartos, cozinha, privadas, banheiro e tanque á rua Lins de Vasconcellos 232; trata-se no mesmo. (A. 64

ALUGAM-SE as casas II, III e V, á rua Palm Pamplona 90, com sala, 2 quartos, cozinha, pia, tanque, chuveiro e electricidade. (A 16724) 30

ALUGA-SE a excellente casa da rua General Labatut 39, fim da rua Alice Figueiredo, no Riachuelo; as chaves no n. 49. (A 25344) 30

ALUGA-SE uma casa de madeira, com dous quartos, uma sala e cozinha; em boas condições e barato; trata-se á rua D. Claudina n. 151. Estação do Meyer. (A 8958) 30

ALUGAM-SE sala e quarto com entrada independente, a familia decente, preço 110$, com luz. Rua Alfredo Reis 47, Piedade. (A 9024) 30

ALUGA-SE uma boa casa na rua 24 de Maio 47, villa; as chaves e tratar na mesma rua n. 15. (A 850) Cent.

ALUGA-SE uma casa, em Todos os Santos, á rua José Bonifacio n. 42, as chaves na rua Archias Cordeiro n. 152, informações pelo telephone numero 8 — 6447. (A 824) 30

ALUGA-SE boa casa com quatro quartos, duas salas, quintal 100 mts., 30 de largura, arborisado, aluguel 400$000, contrato de dous annos; á rua Getulio n. 155, Todos os Santos. (A 8754) 30

ALUGA-SE predio da rua General Bellegard n. 86; as chaves estão no n. 90. (A 23795 30)

ALUGA-SE por 350$ e taxas, o magnifico predio em centro de grande terreno com todas as commodidades para familia de tratamento, inclusive fogão a gaz, banheira esmaltada, aquecedor; á rua Thereza Cavalcanti n. 77, Piedade. (A 23791 30)

ALUGA-SE uma pequena casa com banheira e fogão a gaz, á rua Conde de Porto Alegre 11 casa 1, chave no n. 9. Estação do Rocha. (A. 798) 30

ALUGA-SE por 280$000 esplendido predio, com todas as commodidades, banheira esmaltada, agua, luz electrica e grande chacara; á rua Monsenhor Marques n. 63, Jacarépaguá; bonde da Freguezia. (A 23789) 30

ALUGA-SE á rua Anna Nery n. 313, o barracão com tres quartos, sala, aluguel 75$000, chaves no barracão n. 4. Trata-se: á travessa do Commercio n. 15. (A 23610) 30

ALUGA-SE um quarto encerado, casa nova, logar saudavel; a um senhor ou uma ou duas senhoras sós que trabalhem fóra; bonde da Cascadura e Engenho de Dentro á porta; á rua Henrique Scheid 49, casa XII, E. de Dentro. (C 346

ALUGAM-SE os predios ns. 93 e 97 da rua do Rocha, com 2 salas, 2 quartos, chaves no 99. Trata-se; á travessa do Commercio n. 15. (A 23611) 30

ALUGAM-SE as casas novas da rua Alvaro ns. 6 e 8, quase esquina da rua Barão do Bom Retiro n. 173, com bondes e omnibus na porta, perto da estação do Engenho Novo, com duas salas, tres quartos banheiro, aquecedor a gaz etc. As chaves estão no sobrado da esquina. Aluguel mensal 330$ e 350$ tem taxas). Acceita-se deposito de 1.000$000 ou fiança. Trata-se; á rua Sete de Setembro n. 34 sobrado. Telephone 4-7291. (A 23675) 30

ALUGA-SE uma casa com dous quartos, duas salas e fogão a gaz; á rua Francisca Zieze n. 20, Inhauma. Telephone 8-2282. (A 29595) 30

ALUGA-SE a casa da rua Paraná 139, com dous quartos, duas salas, cozinha e mais dependencias, distante do bonde de Piedade 3 minutos, tratar á rua Fagundes Varella 29. (A23547) 30

ALUGA-SE sala e quarto com contrato independentes á rua 24 de Maio 110, sobrado. (A. 23.538) 30

ALUGA-SE uma casa quarto, casa e cozinha; á Estrada Monsenhor Felix n. 22, bondes Irajá, Vaz Lobo. (A. 23.513) 30

ALUGAM-SE 2 salas independentes; na rua Castro Alves 198. (A 23663) 30

ALUGA-SE uma casa acabada de construir, á Estrada Marechal Rangel; rua Isabel de Moraes n. 47; as chaves estão no n. 49, em Madureira. (A 29480) 30

ALUGA-SE uma casa com sala, quarto e cozinha e mais dependencias; á rua Pessanha da Silva n. 123. Engenho Novo. (A 29405) 30

ALUGA-SE um confortavel e independente quarto em casa de familia, por preço modico; á rua 24 de Maio n. 35, tem telephone; estação de S. Francisco Xavier. (A. 29317) 30

ALUGA-SE uma casa com quatro quartos, tres salas, cozinha, aquecedor, banheira, fogão a gaz, á rua Guimarães n. 45, Rocha; as chaves no n. 47, na mesma; bondes de Cascadura; trata-se á rua General Camara 293, sobrado. (A. 16420) 30

ALUGA-SE uma pequena casa, com duas salas, dous quartos, cozinha, agua, electricidade e quintal; á rua Pedro Domingos n. 95, casa II, estação da Piedade. (A 16

ALUGA-SE a casa n. 10 da rua 24 de Maio n. 140, com sala, quarto, cozinha em ponto grande; aluguel e taxas 145$; chaves no n. 142. (A. 29809) 30

ALUGA-SE a casal ou familia, uma boa sala de frente; á rua Joaquim Meyer 28; tratar á rua Hermengarda n. 124, Meyer. (A. 9287) 30

ALUGA-SE uma casa com sala, quarto e cozinha, agua e luz, quintal murado; á rua Mario Hermes n. 38, dous minutos da Estação de Bento Ribeiro. (A 9291) 31

ALUGA-SE, por 400$ a casa da rua Messorô 35, Meyer. As chaves no 27. (A 9270) 30

ALUGAM-SE as casas da rua Messoro 27, Meyer. As chaves nas mesmas. (A 9269) 30

ALUGA-SE uma casa, á rua Silvana 47; trata-se na rua Goyaz 424, Piedade. (A 9235) 30

ALUGA-SE a casa da rua Antonio Portella n. 49, para pequena familia, chaves no n. 51; trata-se no Banco Nacional Ultramarino. (A 8092) 30

ALUGA-SE boa casa com dous quartos duas salas, bom porão etc.; á rua Araujo Leitão n. 151-A, está aberta; trata-se á rua Homem de Mello 78. (A. 1.300) 30

ALUGA-SE uma boa casa á rua Magalhães Couto n. 100, Meyer, com dous quartos, duas salas banheiro, cozinha com fogão a gaz e um optimo quintal; tratar á rua Conde de Bomfim 303, com o Sr. Gonçalves, telephone 8-1537. (A 29.935) 30

ALUGA-SE a casal serio o sem sem filhos, uma casa nos fundos de quintal, com um quarto, sala, cozinha, agua, luz, quintal, etc. á rua Flack n. 150, proximo a estação do Riachuelo; falar com Braullio no n. 150. (A. 1.311) 30

ALUGA-SE a casa da rua Miguel Rangel 156 as chaves no n. 184, para tratar no Bazar Central; 3.108 Cascadura. (A. 1.323) 30

ALUGA-SE uma casa com tres quartos, duas salas cozinha banheira etc. e grande quintal, ver e tratar na mesma á rua Berquó n. 15, Piedade. (A1333) 30

ALUGA-SE uma sala quarto, cozinha; á Avenida Suburbana n. 2.666. Bondes á porta. (A. 1332) 30

ALUGAM-SE duas boas casas; á rua Sá n. 203 e 210, Encantado, por 250$ cada uma chaves no n. 206, tratar pelo telephone 5-0485. (A. 16.496) 30

ALUGA-SE um porão e casal e dous quartos a rapazes do commercio em casa de familia; á rua Miguel Rangel 99, Cascadura (A. 25.117) 30

ALUGA-SE barato, uma casa com dous quartos, duas salas e porão habitavel; á rua Vaz da Costa 87, Irajá; chave ao lado. (A. 25.180) 30

ALUGA-SE bungalow, garage, duas salas, quatro quartos, etc., á rua João Felippe 22; as chaves no n. 20; frente ao numero 551 da rua Dias da Cruz, Estação do Meyer; tratar pelo telephone 4-7749. Samuel. (A 16954) 30

ALUGA-SE o confortavel bungalow da rua Ferreira de Andrade n. 56, Meyer, chaves no mesmo, trata-se á rua Dias da Cruz n. 22. (A 9300) 30

ALUGA-SE no Engenho de Dentro a casa da rua Ramiro Magalhães n. 55, com quatro quartos, duas salas e mais dependencias. As chaves no armazem da [illegible]. (A 9367) 30

ALUGAM-SE um quarto e sala de frente a casal esm filhos perto do jardim do Meyer á rua Castro Alves n. 110, casa 3, Meyer. (A 9368) 30

ALUGA-SE por 330$ a casa da rua 24 de Maio n. 325-A, casa 1, estação do Riachuelo. As chaves estão no n. 132. (A 16837) 30

ALUGA-SE um barracão por 70$000 a casal sem filhos, trata-se; á rua Figueiredo n. 48, Me[illegible] (A 9372) 30

ALUGA-SE um predio com 11 aposentos e grande terreno com arvores fruttiferas; á rua Santos, rua Constituição 52; te-Ceará n. 51; tratar com o Sr. [illegible]phone 2-1847. (A 17048) 8.

ALUGAM-SE commodos e casinhas, com luz, de 30$000 a 100$000; na Avenida Amaro Cavalcanti n. 109; trata-se com D. Anna; frente ao Meyer. (A 30195) 30

ALUGA-SE ou vende-se a prestações casa na estação Quintino; faz-se contrato barato; trata-se com o proprietario á rua Visconde de Nictheroy n. 264-A. (A 9414) 30

ALUGAM-SE salas e quartos com entradas independentes; á rua 24 de Maio n. 110, sobrado. (A 9410) 30

ALUGA-SE uma casa para pequena familia, tem agua e luz e grande quintal, Rua Conde de Linhões, junto ao n. 42, onde estão as chaves; Estação de D. Clara. (A 9307) 30

ALUGA-SE um quarto; na casa n. 129 da rua José Domingues, E. da Piedade. (A 25413) 30

ALUGAM-SE sala, quarto e cozinha, por 130$; á Avenida Suburbana 2467. (A 9467) 30

ALUGA-SE uma casa com tres quartos, duas salas e cozinha; á rua Freitas Madureira [illegible] a 3 minutos da estação da Piedade, trata-se na mesma. (A 25396) 30

ALUGA-SE por 145$; a casa de madeira da rua Getulio n. 266; com tres commodos; bondes de José Bonifacio, no Meyer; as chaves no local. (A 9454) 30

A LUGA-SE a quem fizer as obras do predio da rua dos Cardosos 171. (A 16938) 30

ALUGA-SE a casa da rua Dona Anna Nery n. 307, casa 6; chaves na casa 2; trata-se á rua do Theatro n. 25, Casa Osorio; aluguel 200$. (A. 9508) 30

ALUGA-SE ou vende-se uma boa casa com 3 quartos, 2 salas, cozinha, banheiro, w.c., agua, luz e grande quintal; trata-se na mesma; á rua Operarios n. 7, Realengo. (A. 30088) 30

ALUGA-SE o predio da rua Joaquim Meyer n. 93, em frente á estação do Meyer; dous quartos, duas salas, banheira, lavatorio, fogão a gaz e mais commodidades; trata-se á rua Buenos Aires n. 61, 1º andar, com o Sr. Cruz, das 10 ás 11 e das 16 ás 17 horas; chaves, por obsequio, no n. 91. (A. 25440) 30

ALUGA-SE metade de casa independente a familia, r. Silva Rego n. 35, casa 21, Riachuelo. (A. 16989) 30

ALUGA-SE por 180$, boa casa no Engenho de Dentro; á rua Fernão Cardim n. 59, bondes de Inhauma á porta; as chaves no n. 37 e trata-se á rua da Prainha n. 68. (A. 30110) 30

ALUGA-SE a casa da rua General Rodrigues n. 21, estação do Rocha, toda reformada; as chaves estão no n. 25, ao lado; trata-se á rua Catete n. 98, 2º andar. (A 9417) 30

ALUGAM-SE dous quartos, sala cozinha e quintal independente; 120$; á rua José Domingues n. 56; trata-se no n. 59, Encantado. (A. 1439) 30

ALUGA-SE um quarto pequeno, independente, a pessoa que trabalhe fóra; á rua Barbosa da Silva n. 76, estação do Riachuelo. (A 17064) 30

ALUGA-SE em casa de casal sem filhos, distincto, mesa casa a uma ou duas senhoras de respeito ou a casal distincto, sem filhos, por 130$000 com luz; á Avenida Suburbana n. 2310, bonde de Cascadura a porta. Entrada independente. (A 1410) 30

ALUGA-SE o confortavel predio da rua Silva Cardoso n. 71, Bangu, tem quatro quartos, duas salas e demais dependencias; foi reformado ha pouco, tem illuminação electrica e fogão economico; aluguel 250$; trata-se no 81 da mesma rua com o Sr. Moreira. (A. 9.332) 30

ALUGA-SE uma boa casa com seis quartos, e mais dependencias; á rua General Rodrigues n. 24, estação do Rocha; trata-se na mesma, das 8 ás 12 horas. (A. 24.277) 30

ALUGA-SE a excellente casa da rua Flack 152 com quatro quartos, duas salas, cozinha sala de banhos, porão habitavel, com tres quartos, duas salas, quintal, etc.; um minuto distante da estação do Riachuelo; pode-se fiador; as chaves no 150 com Braulio. (A. 9.362) 30

ALUGA-SE uma casa de dous quartos, sala e cozinha, banheiro, etc.; na avenida da rua Elias da Silva 213, casa 6, Quintino. (A. 25.304) 30

ALUGA-SE bom casa á rua Barão do Bom Retiro 63, podendo ser vista das 12 ás 16 horas. (A. 25.281) 30

ALUGAM-SE sala e quarto em casa de um casal decente exige-se identicas condições; á rua Ceará 46 S. Francisco Xavier, preço 160$... (A 23274) 30

ALUGA-SE um quarto; á rua Paulo de Araujo n. 63, Todos os Santos. (A 9327) 30

ALUGA-SE, em Marechal Hermes, optima casa com quatro quartos e duas salas; trata-se á rua Haddock Lobo 140, telephone 8-1631. (A 16516) 30

ALUGA-SE á rua Figueira 1, as casas ns. VIII e X, com boas accommodações para familias, tendo quintal e jardim; trata-se com o proprietario, telephone 8-5878. (A 9504) 30

ALUGA-SE a um senhor decente ou a rapaz do commercio, um quarto com ou sem mobilia, em casa de pequena familia; á rua dos Carijós n. 41, Meyer, lado da rua Dias da Cruz. (A. 30123) 30

ALUGA-SE por 80$, barracão com tres compartimentos, em terreno de 11x66; á rua Maria Paula n. 32, Engenho de Dentro; tratar á rua Aguiar 43. (A 25320) 30

ALUGA-SE o bom predio da rua do Rocha 79, com tres quartos, fogão a gaz, varanda, bom quintal; as chaves n. 59. (A 25322) 30

ALUGA-SE a casa da rua Carlos Costa n. 23, proximo ao largo do Jacaré, informações na venda da esquina. (A 25337) 30

ALUGA-SE [illegible] tado, a casa, modesto; informa-se á rua S. Francisco Xavier n. 790. (A 25350) 30

ALUGA-SE uma boa casa na rua Cesario Machado n. 26, Piedade, com dous quartos, duas salas e outras dependencias; as chaves por favor no n. 28; trata-se pelo telephone 7-1014. (A 25357) 30

ALUGA-SE uma casa com quatro quartos duas salas, area, com quintal e mais dependencias; á rua Gustavo Biedel 97, Engenho de Dentro; as chaves no armazem da esquina. (A 9418) 30

ALUGA-SE uma casa encerada com aquecedor e fogão a gaz, dous quartos, duas salas e grande quintal todo cercado com muro; á rua Viuva Ortigão 26, Jacaré; trata-se na mesma. (A. 9.98) 30

ALUGA-SE um salão proprio para qualquer negocio, no melhor ponto de Quintino Bocayuva; ver e tratar á rua Elias da Silva 305. (A. 9.300) 30

ALUGA-SE uma boa casa com 2 quartos e 2 salas, á rua Carolina Machado 356; as chaves no 354; trata-se á rua João Vicente n. 7, Madureira. (A 25386) 30

ALUGA-SE uma casa toda reformada, com dous quartos, duas salas, jardim e quintal, em um dos melhores logares do Meyer; á rua Capitão Rezende n. 30; as chaves no n. 84, bonde José Bonifacio; tratar á rua General Camara n. 245. (A 1527) 30

ALUGA-SE uma casa á rua Francisca Zieze n. 41, com seis commodos, agua e luz; ponto dos bondes de Engenho de Dentro, Pilares; preço barato; a chave no n. 43. (A. 30290) 30

ALUGA-SE na Piedade por 100$ a casa da travessa Cecilia 11, com 2 quartos, uma sala, etc.; alberta em pinturas, informar; á rua Bernardino de Campos 130, tratar; a rua Sete de setembro n. 191, Casa Osorio. (A 1424) 30

ALUGA-SE a casa da rua Conde Porto Alegre 23 estação do Rocha, com seis quartos e mais dependencias; as chaves estão no n. 28. (A. 16.331) 30

ALUGA-SE uma casa quasi nova, com duas salas, um quarto e cozinha, rua calçada e bonde na porta; á rua Cachamby n. 192, onde se trata, Meyer. (A 25432) 30

ALUGA-SE uma casa com dous quartos, duas salas, agua e luz; á rua Antonio Badajoz 53, estação Oswaldo Cruz; 3 minutos; grande quintal; 190$000. (A 16864) 30

ALUGA-SE por 375$000 a casa da rua Frei Pinto n. 44, Rocha; as chaves estão no n. 46. (A 16843) 30

ALUGA-SE uma boa casa; á rua Primo Teixeira n. 26, as chaves no n. 24; tres minutos da estação do Encantado. (A 25369) 30

ALUGA-SE uma casa com pequena loja e morada para familia; á rua 21 de Abril n. 76, estação Quintino Bocayuva. (A 25364) 30

ALUGA-SE uma bôa sala a rua José Alves 9 A. Madureira. (A 16908) 30

ALUGA-SE uma casa com dous quartos, duas salas cozinha, fogão a gaz, reservada jardim, agua com abundancia e luz; á rua Vianna Junior 32, Encantado; tratar na Estrada Marechal Rangel 722-A, Madureira. (A. 16.305) 30

ALUGA-SE por 125$000 uma casinha, sala, quarto e cozinha, á rua Domingos Freire n. 108. Todos os Santos, só se aluga com fiança. (A 16853) 30

ARMAZEM — Aluga-se, novo, sem luvas, á rua Vaz Lobo, esquina de D. Menezes, Madureira. Ponto 100 réis. (A 9402) 30

ALUGA-SE armazem novo, boa morada; junto á E. de Todos os Santos; á rua Getulio 9; as chaves no n. 7. (A 16857) 30

ALUGAM-SE as boas casas da rua Garcia Pires ns. 25 e 31; com 2 salas, 2 quartos e mais pertences; Quintino Bocayuva. (A 16890) 30

ALUGAM-SE a rua Andrade Figueira n. 23, estação de Madureira, sala, quarto e cozinha. (A 16861) 30

ALUGA-SE uma casa assobradada, com 2 quartos, 2 salas e fogão a gaz; rua Paulo Araujo n. 11, Meyer; 220$000; trata-se no n. 13. (A 9300) 30

ALUGA-SE um quarto a um casal sem filhos, com direito a toda serventia da casa, Rua General Clarindo 77, Engenho de Dentro. (A 1314) 30

ALUGA-SE por 12$ boa casa independente; não é morro; a rua Domingos Freire n. 60, Todos os Santos, bondes de Cascadura. (A 30268) 30

ARMAZEM, com moradia, esquina de rua, logar de movimento. Aluga-se por 300$ e impostos, faz-se contracto; Estrada da Freguezia 41, esquina de Monsenhor Marques Jacarepagua. As chaves ao lado. (A 22790 30)

CASA — Aluga-se uma com 3 quarto, duas salas, cozinha e banheiro; á rua Maria Luiza n. 89, Boca do Matto; chaves a rua Ernestina n. 67. (A 25011) 30

CASA — Aluga-se uma, com dous quartos, duas salas, porão e quintal; á rua Barbosa da Silva 48; as chaves estão no n. 46, estação do Riachuelo; trata-se á rua Senador Pompeu 91. (A 960) 30

CASCADURA — Aluga-se a casa da Estrada Intendente Magalhães 9, Rio-S. Paulo, com tres quartos duas salas, cozinha e mais dependencias, ampla varanda e grande chacara; informações na mesma a qualquer hora. (. 16.265) 30

CASA — Aluga-se com dous quartos duas salas e mais dependencias; á rua Face de Andrade 60, estação do Riachuelo; trate-se á Avenida Passos 122. (A. 16.398 30

CASA nova e bonita com dous quartos, duas salas e mais dependencias luz e agua jardim e grande quintal; á Estrada do Portella n. 327. Chaves no 308, Madureira. (A 9193) 30

CASA em Engenho Novo — Aluga-se com 4 quartos, duas salas, saleta, despensa, fogão a gaz, grande porão habitavel e demais dependencias confortaveis, em centro de terreno, elevado muita agua e bonito panorama 400$; á rua Archias Cordeiro 19, chaves por favor no n. 38, inf. tel. 4-5790. (A 25341) 30

CASA — Aluga-se, á rua Marechal Machado Bittencourt n. 28, casa XI, com todo o conforto. Chaves na casa 1. (A 917) 30

CASAS — Alugam-se, com agua e luz, Estrada do Joary 15. Preço 120$ a 200$, 1 minuto da Estação, Campo Grande. (A 9238) 30

CASAS novas — Alugam-se á rua Paraguay 231 e 233, todo conforto moderno e com garage; estão abertas; tratar com Bastos de Oliveira S. A., á rua do Ouvidor n. 81. (A 16912) 30

EM Anchieta — Aluga-se um predio para negocio e uma Avenida nos fundos do mesmo, em frente a estação. Trata-se com igrejas; á rua de S. Clemente n. 29, Padaria. (A 25382) 30

LINDA casa para familia de gosto encerada e decorada; 4 quartos, dus salas, dependencias hygienicas dentro e fóra; fogão e aquecedor a gaz, jardim e quintal, 150$; á rua Figueira n. 11, anto ao bonde e da estação de S. Francisco; chaves no n. 13. (A 9195) 30

LOJA — Aluga-se, ladrilhada a branco; á rua Republica 10, em frente á Estação de Quintino Bocayuva; ver até meio-dia. (A 23923) 30

MEYER — Alugam-se 2 quartos e sala, cozinha, banheiro, W. C. e quintal; aluguel 160$; rua Carijós n. 51, casa 10; bonde Piedade e auto-omnibus. (A 25366) 30

REALENGO — Aluga-se uma casa propria para açougue; trata-se na rua Princesa Isabel n. 24, Calçado Canna. (A 23632) 30

RUA Fazenda da Bica 51 — Quintino Bocayuva — Aluga-se uma casinha com dous quartos, duas salas cozinha, preço 200$000. (A. 29.337) 30

ROCHA — Aluga-se a casa da rua D. Anna Guimarães 71 2 quartos, duas salas, fogão a gaz, banheira, grande quintal; as chaves ao lado. (A 9319 30

SOBRADO — Aluga-se com tres quartos, duas salas, saleta, cozinha, despensa e quarto de banho; largo do Campinho n. 15, Cascadura; tratar no n. 7. (A 30292) 30

UMA senhora só, precisa de uma sala espaçosa, independente e com direito á cozinha; sem crianças; trata-se á rua Carijós n. 5, Meyer. (A 9387) 30

150$000 — Aluga-se uma casa a um casal; á rua Coronel Almeida 24, Piedade; bondes de Cascadura; saltar na Avenida Suburbana 2431. (A 30036) 30

LINHA AUXILIAR

ALUGA-SE por 50$000, uma casa de madeira, com duas salas, cozinha e dependencias, na Villa Engenho da Rainha, Terra Nova, ao lado do n. 37 da Avenida da Manhã; chaves no 76, á rua Dek. (A. 9[illegible]

ALUGAM-SE duas boas casas, na Estrada Nova da Pavuna 212-A e 214; para informar na frente, carvoaria. (A 23535) Auxiliar

ALUGAM-SE as casas da rua Lydia n. 32 e 34, dous quartos dus salas, cozinha, agua luz e bom quintal; as chaves na Estrada da Pavunna n. 161, Terra Nova. (A 937) 33

ALUGA-SE sala, quarto e cozinha independente; preço barato; á rua Maria Passos 108, fundos, Cavalcante, Linha Auxiliar. (A. 30109) 32

ALUGA-SE por 80$ a casa da rua Maria Benjamin n. 155, Terra Nova, informa-se no numero 119. (A 9136) 32

ALUGAM-SE uma casa com dous quartos, duas salas cozinha, agua luz e bom quintal; a chave na Estrada da Pavuna n. 161, Tego Novo. (A. 937) 32

RIO D'OURO

CASA nova com duas salas, um quarto, cozinha, luz, agua e terreno, aluga-se á rua Pereira de Araujo n. 7, bondes á porta e Estação Rio d'Ouro, Irajá. (A 1.385) 30

LEOPOLDINA

ALUGAM-SE duas casas novas com duas salas, dous quartos; rua Nicaragua 136, avenida, em frente a estação da Penha, 200$000 e taxas. (A. 7.229

ALUGA-SE a casa da rua João Romaris n. 189, com dous quartos, duas salas, agua e luz, chaves no n. 193, trata-se á rua Uranos n. 106, Ramos. (A 23463

ALUGA-SE um armazem com morada, proprio para qualquer negocio; á Estrada Longuinho da Pedra n. 475-A, estação de Olaria, tratar pelo telephone 4-9449. (A 23406. 31

ALUGA-SE o predio n. 135 da rua Canadá com 2 salas, 3 quartos, tem vigia. Trata-se, á travessa do Commercio n. 15. (A 23608) 31

ALUGA-SE o predio á rua Tangará n. 64, entre Bomsucesso e Ramos, as chaves no n. 60; trata-se á rua Marquez de Sapucahy n. 88. (A. 993) 31

ALUGAM-SE duas casas com sala, quarto e cozinha; á rua Emilio Zaluar 54, casas 4 e 8, as chaves no n. 3, Ramos e 2 quartos á rua Goiaiga Bastos n. 199. (A 26377) 31

ALUGAM-SE duas casas; á rua Philomena Nunes n. 319, com dous quartos, sala e cozinha, Olaria. (A 29339) 31

ALUGA-SE uma casa com sala, quarto e cozinha; preço 60$; e outra com 2 quartos, 2 salas e cozinha por 120$; á rua Guaratinguetá n. 66, estação de Olaria. (A. 16411) 31

ALUGA-SE um lindo sobradinho com sala, quarto, cozinha e banheiro, por 120$ e o porão do dito, com os mesmos commodos, por 80$; á r. Nova Sião 179, estação de Ramos. (A. 16593) 31

ALUGA-SE uma casa com dous quartos, duas salas e mais dependencias; tratar á rua Maria Rodrigues 158, E. de Olaria. (A. 25069) 31

ALUGA-SE uma casa com sala, quarto, cozinha, agua, luz e quintal; com toda a hygiene; na Penha; á rua Marechal Jardim n. 66; tem conducção de bonde e trem; distancia, cinco minutos. (A 9162) 31

ALUGA-SE a casa dos fundos da rua das Missões n. 119, com 4 commodos por 160$; as chaves na casa da frente. (A 1262) 31

ALUGA-SE uma casa na Avenida New York 21, com dous quartos, duas salas e mais dependencias, em frente a estação de Bomsucesso; tratar no Sonho de Ouro, na Galeria Cruzeiro 1. (A. 23.977) 31

ALUGA-SE uma boa casa com varanda, tem tres quartos, duas salas, cozinha e todas as commodidades; jardim na frente, com gradil de ferro e outro nos fundos, murado; á rua Dr. Weinschenk n. 35, a tres minutos de Circular da Penha, parte alta; as chaves no n. 37 e trata-se com o Sr. Stefano, á rua Chichorro n. 42, Catumby. (A. 29779) 31

ALUGA-SE uma casa com tres quartos, duas salas e mais dependencias, toda murada e diversas fruteiras; á rua Uranos n. 450, Bomsucesso, perto da estação. (A. 25165) 31

ALUGA-SE casa com tres quartos, duas salas e mais dependencias; á rua Aracaty 1238, Ramos; chaves nos fundos; trata-se á rua S. Valentim 24, praça da Bandeira. (A 25014) 31

ALUGA-SE por 30$000, quarto sala e cozinha; á rua João Romariz, 85, Ramos. (A 25096) 31

ALUGA-SE uma casa com dous quartos, duas salas, cozinha, banheiro etc.; á rua Emilio Zaluar 48, Ramos. (A. 3993) 31

ALUGA-SE uma casa nova, 2 quartos, 1 sala, cozinha, agua e luz; Penha. (A 16907) 31

ALUGA-SE uma casa com todos os confortos e construida ha tres mezes. Rua Nosmia Nunes n. 355, Estação de Olaria. Informações e chaves no 353. (A 9263) 31

ALUGA-SE uma pequena casa; na Estrada Engenho da Pedra n. 158, Estação de Olaria. E. F. Leopoldina. (A 1353) 31

ALUGA-SE uma sala de frente, com serventia; á Estrada do Porto n. 374, Bomsucesso. (A 1368) 31

ALUGA-SE uma linda casa nova, com quarto, sala, cozinha e mais pertences; á rua Major Rego n. 56 A, chaves no armazem da esquina. (A 23948) 31

ALUGA-SE uma casa com dous quartos, sala e cozinha preço 130$000; á rua João Rego 89 estação de Olaria. (A. 8.993) 31

ALUGA-SE uma casa para familia; á Estrada do Norte n. 176, Bomsucesso, L. R. (A 16879) 31

ALUGA-SE uma casa com 4 commodos grande quintal cercado; a 3 minutos dos bondes e trens 164$000; á rua Alberto Nepomuceno n. 13, Ramos. (A 30052) 31

ALUGA-SE um barracão á rua Eça de Queiroz n. 98; preço 50$; trata-se á rua Penedo 43, Olaria. (A. 16977) 31

ALUGA-SE uma esplendida loja para negocio e residencia ao lado; á rua Bomsucesso n. 94, largo; trata-se no n. 96. (A. 9515) 31

ALUGA-SE um optimo armazem á rua Senador Antonio Carlos n. 383. As chaves ao lado com o gerente do cinema. (A 9421) 31

ALUGA-SE casa nova, 2 salas, 3 quartos, quintal, etc. Rua Aracaty 127, estação Ramos; chaves na rua Uranos 98, armazem Minas Geraes. (A 16895) 31

ALUGA-SE uma casa; á rua João Romeria n. 243, estação de Ramos. Aluguel 180$000 e trata-se; á rua Visconde de Itaúna n. 213. (A 30162) 31

ALUGA-SE a casa n. 146 da rua João Romariz estação de Ramos; trata-se á rua General Camara n. 24, Pelxoto á Cia. (A 30164) 31

ALUGA-SE uma casa nova para negocio e habitação; á rua Guaxupé n. 10, Biez de Pina, as chaves no n. 8. (A 17029) 31

ALUGAM-SE as casas da rua Lydia 32 e 34 com dous quartos, duas salas cozinha agua luz e bom quintal; a chave na Estrada da Pavuna n. 161, Tego Novo. (A. 937) 32

RIO D'OURO

CASA nova com duas salas, um quarto, cozinha, luz, agua e terreno, aluga-se á rua Pereira de Araujo n. 7, bondes á porta e Estação Rio d'Ouro, Irajá. (A 1.385) 30

LEOPOLDINA

ALUGAM-SE duas casas novas com duas salas, dous quartos; rua Nicaragua 136, avenida, em frente a estação da Penha, 200$000 e taxas. (A. 7.229

ALUGA-SE a casa da rua João Romaris n. 189, com dous quartos, duas salas, agua e luz, chaves no n. 193, trata-se á rua Uranos n. 106, Ramos. (A 23463

ALUGA-SE um armazem com morada, proprio para qualquer negocio; á Estrada Longuinho da Pedra n. 475-A, estação de Olaria, tratar pelo telephone 4-9449. (A 23406. 31

ALUGA-SE o predio n. 135 da rua Canadá com 2 salas, 3 quartos, tem vigia. Trata-se, á travessa do Commercio n. 15. (A 23608) 31

ALUGA-SE o predio á rua Tangará n. 64, entre Bomsucesso e Ramos, as chaves no n. 60; trata-se á rua Marquez de Sapucahy n. 88. (A. 993) 31

ALUGAM-SE duas casas com sala, quarto e cozinha; á rua Emilio Zaluar 54, casas 4 e 8, as chaves no n. 3, Ramos e 2 quartos á rua Goiaiga Bastos n. 199. (A 26377) 31

ALUGAM-SE duas casas; á rua Philomena Nunes n. 319, com dous quartos, sala e cozinha, Olaria. (A 29339) 31

ALUGA-SE uma casa com sala, quarto e cozinha; preço 60$; e outra com 2 quartos, 2 salas e cozinha por 120$; á rua Guaratinguetá n. 66, estação de Olaria. (A. 16411) 31

ALUGA-SE um lindo sobradinho com sala, quarto, cozinha e banheiro, por 120$ e o porão do dito, com os mesmos commodos, por 80$; á r. Nova Sião 179, estação de Ramos. (A. 16593) 31

ALUGA-SE uma casa com dous quartos, duas salas e mais dependencias; tratar á rua Maria Rodrigues 158, E. de Olaria. (A. 25069) 31

ALUGA-SE uma casa com sala, quarto, cozinha, agua, luz e quintal; com toda a hygiene; na Penha; á rua Marechal Jardim n. 66; tem conducção de bonde e trem; distancia, cinco minutos. (A 9162) 31

ALUGA-SE a casa dos fundos da rua das Missões n. 119, com 4 commodos por 160$; as chaves na casa da frente. (A 1262) 31

ALUGA-SE uma casa na Avenida New York 21, com dous quartos, duas salas e mais dependencias, em frente a estação de Bomsucesso; tratar no Sonho de Ouro, na Galeria Cruzeiro 1. (A. 23.977) 31

ALUGA-SE uma boa casa com varanda, tem tres quartos, duas salas, cozinha e todas as commodidades; jardim na frente, com gradil de ferro e outro nos fundos, murado; á rua Dr. Weinschenk n. 35, a tres minutos de Circular da Penha, parte alta; as chaves no n. 37 e trata-se com o Sr. Stefano, á rua Chichorro n. 42, Catumby. (A. 29779) 31

ALUGA-SE uma casa com tres quartos, duas salas e mais dependencias, toda murada e diversas fruteiras; á rua Uranos n. 450, Bomsucesso, perto da estação. (A. 25165) 31

ALUGA-SE casa com tres quartos, duas salas e mais dependencias; á rua Aracaty 1238, Ramos; chaves nos fundos; trata-se á rua S. Valentim 24, praça da Bandeira. (A 25014) 31

ALUGA-SE por 30$000, quarto sala e cozinha; á rua João Romariz, 85, Ramos. (A 25096) 31

ALUGA-SE uma casa com dous quartos, duas salas, cozinha, banheiro etc.; á rua Emilio Zaluar 48, Ramos. (A. 3993) 31

ALUGA-SE uma casa nova, 2 quartos, 1 sala, cozinha, agua e luz; Penha. (A 16907) 31

ALUGA-SE uma casa com todos os confortos e construida ha tres mezes. Rua Nosmia Nunes n. 355, Estação de Olaria. Informações e chaves no 353. (A 9263) 31

ALUGA-SE uma pequena casa; na Estrada Engenho da Pedra n. 158, Estação de Olaria. E. F. Leopoldina. (A 1353) 31

ALUGA-SE uma sala de frente, com serventia; á Estrada do Porto n. 374, Bomsucesso. (A 1368) 31

ALUGA-SE uma linda casa nova, com quarto, sala, cozinha e mais pertences; á rua Major Rego n. 56 A, chaves no armazem da esquina. (A 23948) 31

ALUGA-SE uma casa com dous quartos, sala e cozinha preço 130$000; á rua João Rego 89 estação de Olaria. (A. 8.993) 31

ALUGA-SE uma casa para familia; á Estrada do Norte n. 176, Bomsucesso, L. R. (A 16879) 31

ALUGA-SE uma casa com 4 commodos grande quintal cercado; a 3 minutos dos bondes e trens 164$000; á rua Alberto Nepomuceno n. 13, Ramos. (A 30052) 31

ALUGA-SE um barracão á rua Eça de Queiroz n. 98; preço 50$; trata-se á rua Penedo 43, Olaria. (A. 16977) 31

ALUGA-SE uma esplendida loja para negocio e residencia ao lado; á rua Bomsucesso n. 94, largo; trata-se no n. 96. (A. 9515) 31

ALUGA-SE um optimo armazem á rua Senador Antonio Carlos n. 383. As chaves ao lado com o gerente do cinema. (A 9421) 31

ALUGA-SE casa nova, 2 salas, 3 quartos, quintal, etc. Rua Aracaty 127, estação Ramos; chaves na rua Uranos 98, armazem Minas Geraes. (A 16895) 31

ALUGA-SE uma casa; á rua João Romeria n. 243, estação de Ramos. Aluguel 180$000 e trata-se; á rua Visconde de Itaúna n. 213. (A 30162) 31

ALUGA-SE a casa n. 146 da rua João Romariz estação de Ramos; trata-se á rua General Camara n. 24, Pelxoto á Cia. (A 30164) 31

ALUGA-SE uma casa nova para negocio e habitação; á rua Guaxupé n. 10, Biez de Pina, as chaves no n. 8. (A 17029) 31

ALUGA-SE um sobrado á praça das Nações 74 em frente á estação de Bomsucesso. (A. 23.2990) 31

ALUGA-SE a casa da rua Comte Coimbra 23, estação de Olaria. (A. 25.268) 31

ALUGA-SE a casa da rua da Regeneração n. 92, com 2 quartos, duas salas e mais dependencias; as chaves no armazem ao lado, onde se trata. Bomsucesso. (A 26352) 31

ALUGA-SE por 180$000 uma boa casa; á rua Piranhos n. 199, Ramos, com 4 quartos, 2 salas, etc.; chaves ao lado e trata-se á rua Sete de Setembro 124, Casa Osorio. (A 1426) 31

ALUGA-SE ou vende-se o predio da Avenida dos Democratas 1397, Penha; trata-se á Avenida dos Democratas 1044, Ramos. (A 1352) 31

ALUGA-SE uma casa acabada de construir com todo o conforto á rua Dimitro 107, Estação da Penha; trata-se no mesmo. (A 26320) 31

ALUGA-SE metade de uma casa, aluguel 100$; rua Leopoldina Rego 56, defronte da estação de Ramos. (A 9437) 31

ALUGA-SE casa por 145$, sala, quarto e cozinha; á rua Wandenkolk 112, terceira rua do bonde de 200 réis, da estação de Ramos. (A. 16.797) 31

ALUGA-SE uma boa casa para familia; á rua Belisario Pena 369, proximo á estação da Penha. (A. 9.326) 31

CASA em Olaria — Aluga-se acabada de construir, á rua Angelica Motta n. 126, proximo á estação, todo conforto moderno e com garage; as chaves no n. 140, confeitaria Colombo; tratar com Bastos de Oliveira, S. A., á rua do Ouvidor 81. (A 16911) 31

SALÃO — Aluga-se em amplo predio novo, defronte da praça de Bomsucesso, proprio para clinica ou escola; á rua Uranos 174. (A. 23.294) 31

NICTHEROY

ALUGAM-SE os predios recentemente construidos, a 45$, á avenida de Icarahy n. 483, das 4 ás 6 da tarde; para ver e tratar. (A 16566) 30

ALUGAM-SE dous quartos a casal sem filhos ou pessoa só; um 40$000 e outro 70$000; bonde á porta; á rua Oliveira Botelho n. 60, Neves, Nictheroy. (A 9411) 30

ILHAS

PAQUETA — Aluga-se a confortavel casa mobiliada da orla da Guarda n. 75, informações tel. 2-3115. (A 9359) 31

TRASPASSES

ALUGA-SE ou traspassa-se o contracto do predio da rua do Catete n. 11; a casa tem dous pavimentos, terreo e sobrado, com 8 quartos e 4 salas, tudo encerado e muito limpo. Tem fundos para o beco do Rio n. 11 e serve para grande pensão. Tratar no local a qualquer hora. (A 28829

ALUGA-SE, digo, traspassa-se o contrato da casa da Avenida Gomes Freire 110, terreo. (A. 17042) 8

BUNGALOW — Traspassa-se em rua transversal á de Barão de Mesquita, garage, 3 quartos, 2 salas, etc.; aluguel 350$000; tratar com Soares, telep. 4-1769. (A 30053) 8

CASA — Traspassa-se o contrato de uma excellente, em Copacabana, posto 4. Tratar á rua Almirante Gonçalves 56 (Copacabana), diariamente, até meio-dia. (A 30030) 8

CHAPEOS para senhoras — Passa-se uma boa loja de chapéos com duas portas, pagando pouco aluguel, optimo ponto; á rua Haddock Lobo 159, tel. 8-1104, preço de occasião. (A. 30.005) 8

LOJA — Traspassa-se uma com contrato de 4 annos, pagando de aluguel 250$ mensaes, serve para qualquer negocio, trata-se á rua Barão de Mesquita n. 709, phone 8-0237. (A 30302) 8

PASSA-SE contrato de 11 mezes por 600$; á rua Raul Pompeia n. 10. Tratar das 13 ás 17 horas, tem 3 quartos e 2 salas. (A 29697) 8

PASSA-SE o contrato da casa, á rua Pedro Americo 38, terreo. (A 30035) 8

SECCOS e molhados — Por motivo de molestia, passa-se um fazendo regular negocio; ponto de esquina; informações á rua Acre n. 50. (A 29732) 8

TRASPASSA-SE grande loja, no Estacio; informações á rua Machado Coelho n. 174. (Z 9404

TRASPASSA-SE uma optima casa com quatro quartos sendo tres internos jardim grande quintal e demais dependencias, aluguel 350$000 mensaes, á rua Dias da Cruz n. 188, omnibus a porta. (A. 780) 8

TRASPASSA-SE o contrato de um predio mobiliado e com louças; tem telephone; á rua Corrêa Dutra n. 54; trata-se á mesma rua n. 15. (A 16274) 8

TRASPASSA-SE um bom armazem de seccos e molhados, em bom ponto; trata-se á rua do Rosario 89, loja, com o Sr. Paschoal. (A 23555) 8

TRASPASSA-SE um varejo de olgar com licenças pagas. Preço de occasião; á rua do Rosario 1. (A. 29433) 8

TRASPASSA-SE o contrato de uma casa mobiliada, com 7 quartos e 2 salas. Vende-se barato, por motivo de viagem; ver e tratar a rua Corrêa Dutra 52. (A 29542) 8

TRASPASSA-SE uma casa, com quarto, sala, cozinha, W. C. 1:500$. Rua Quarta n. 121, Villa Souza, Irajá. (A 869) 8

TRASPASSA-SE o contrato da casa de morada; á rua Capistrano de Abreu n. 44, Botafogo. Ver e tratar na mesma. (A 29411) 8

TRASPASSA-SE uma casa com o mobiliario

VENDE-SE um terreno com 30 x 16.50; á rua Baldraco, Meyer, desmembrado do predio da rua Ferreira de Andrade n. 56, facilita-se o pagamento. Trata-se á rua Dias da Cruz n. 22. (A 9399) Z

VENDEM-SE duas casas pequenas de morada, em terreno de 22x50, juntas ou separadas, ao pé da estrada de rodagem, do bonde e da estação em Ramos do lado alto; á rua Roberto Silva 41 e 43; tratar Municipal n. 34. (A 25359) Z

VENDE-SE casa á rua Bom Pastor 24, Tijuca, com terreno para duas ruas, de 22x30; preço 13$:000$; facilita-se o pagamento; á rua Aguiar n. 48. (A 25219) Z

VENDE-SE um terreno; á rua Bomsucesso n. 43, medindo 11 metros por 50 de fundos, com um barracão de madeira assoalhado, coberto com telha typo franceza, com agua e esgoto, preço 9:000$, acceita-se metade á vista e o restante a prazo combinado. Trata-se; á rua Visconde de Maranguape n. 33, Lapa. (A 25414) Z

VENDE-SE ou aluga-se bom predio mobiliado com 6 quartos, garage; á rua 4 de Setembro 33. Pode ser visto das 16 ás 19 horas. (A3405) Z

VENDE-SE um terreno proximo á Praça da Bandeira e diversos no Andarahy e Parada de Lucas; trata-se com o Sr. José Ferreira, á rua Sotero dos Reis n. 36. (A. 1431) Z

VENDE-SE ou aluga-se o confortavel bungalow da rua Desembargador Isidro n. 40, proximo á Praça Saens Peña, construido recentemente para residencia do seu proprietario; pavimento superior: 4 grandes quartos, 4 salas, banheiro completo, cozinha e despensa; pavimento inferior: 2 grandes quartos, ampla sala, hall com fogão a gaz e pia, banheiro e garage; informações á rua da Alfandega 131, sobrado, das 15 ás 16 horas ou no local, sómente aos domingos, até ás 12 horas. (A. 30126) Z

VENDE-SE uma casa, á rua A n. 104, em Oswaldo Cruz. (A. 3001) Z

VENDEM-SE terrenos em Cordovil, E. F. Leopoldina, a prestações mensaes de 25$, sem juros; informações no local com Ismael, á rua Jalill Bruno 14, ou á rua do Carmo n. 71, 1º andar, com o Dr. J. Moreira Mala. (A. 16982) Z

VENDE-SE optimo terreno na estação de Ramos, com alto metros de largura por 25 de extensão; tratar á rua Raymundo Correa 43, Copacabana; tel. 7-1034. (A. 8.339) Z

VENDE-SE um predio á rua Hadock Lobo rende 500$ por mez, com contrato; informa-se á rua Conde de Bomfim 286-A, sob., não se attende a intermediario. (A. 16.787) Z

VENDE-SE casa quatro quartos, sala, cozinha e tres quartos independentes, com terreno de 10 x 50 todo plantado com arvores. Jardim, fossa e agua; á rua D. Dolores Peixoto n. 52, estação de S. Mathous, a cinco minutos da E. F. Central do Brasil; para informações com o dono do Armazem Cruz de Ouro, na estação. (A. 16.822) Z

VENDE-SE ou aluga-se optimo bungalow, novo, com todos os requisitos modernos, 4 quartos, garage e grande terreno arborisado; á rua Gavião Peixoto n. 30; tratar Mme. Guimarães, á rua Machado de Assis 4, Flamengo; facilita-se o pagamento. (A. 9.923)

VENDE-SE uma chacara na rua Afonso Ferreira 18, com cinco casas e seis quartos, preço de occasião; trata-se no mesmo, com o proprietario. (A. 9304) Z

VENDE-SE uma casa com doze quartos, duas salas, agua e luz, todo cercado e plantado, preço barato; á rua Teixeira Costa n. 52, Vaz Lobo. (A. 9.253) Z

VENDE-SE o predio 109 da rua Bulhões Carvalho; tel. 7-1415. (A. 25.291) Z

VENDE-SE em Del Castillo um grande terreno de frente para duas ruas; todo ou em lotes; perto da estação; nas ruas Santa Cruz e Maldifar; trata-se no Mercado de Flôres n. 7, praça Olavo Bilac. (A 25273) Z

VENDE-SE um terreno medindo 33 por 10 de fundos, preço 4:000 cada um, 200 mil réis a vista; logar alto e saudavel; rua Pedro Reis; informa-se no 66, estação de Quintino Bocayuva. (A. 1.347) Z

VENDEM-SE os predios da rua Miguel Ramos 184 a 230, em Cascadura; para tratar no Banco Central 5:108 em Cascadura. (A. 1.322) Z

VENDE-SE um bom predio e um piano, devido e dono achar-se doente; á rua Leopoldina n. 24, Piedade. (A. 1307) Z

VENDE-SE uma casa e dois lotes de terra; Villa Rosely Linha Rio d'Ouro; rua 3 de Fevereiro 48, perto da estação; tem agua, pomar, preço razoavel. (A. 8.060) Z

VENDE-SE uma casa nova com seis commodos em terreno de 37 metros de frente e 50 de fundos, estação de Sapé; rua Paracatu' antiga 3; trata-se no 40 da mesma rua com o Sr. Oscar. (A. 25.044) Z

VENDE-SE no Meyer, á rua Cardoso, pequena avenida, rendendo 900$000, com terreno para outra; informações á rua Cachamby n. 133, botequim, bonde de Cachamby. (A. 9279) Z

VENDE-SE um predio assobradado, com tres quartos, duas salas, cozinha, banheiro e pequeno quintal, á rua Duque de Caxias, Villa Isabel; trata-se das 12 ás 16 horas, com o proprietario, á rua dos Artistas n. 53, não se attende a intermediarios. (A. 16761) Z

VENDE-SE uma casa, com dous quartos e duas salas, em Grajahu', preço de occasião; trata-se á rua do Senado n. 68. (A. 25214) Z

VENDE-SE, directamente, livre e desembaraçada, uma das melhores residencias de Andarahy, Grajahu', com grande terreno de esquina, bondes e omnibus na porta, facilitando-se o pagamento, por preço modico; informações pelo telefone 3-6357. (A. 9265) Z

VENDE-SE um bungalow, com cinco commodos grandes, agua, luz, chuveiro, w. c. etc.; travessa Horacio n. 22, estação de Ramos. (A. 25201) Z

VENDEM-SE duas casas e alugam-se dous quartos, a rapaz solteiro; rua General Clarindo 36, Engenho de Dentro. (A 25203) Z

VENDE-SE uma casa, quarto, sala e cozinha, agua e luz; á rua Frei Bento n. 155, Oswaldo Cruz, perto da estação. (A. 1364) Z

VENDE-SE casa nova, preço de occasião, com 2 quartos, sala e cozinha, facilita-se o pagamento; á rua Maria Vargas 53, Piedade, bonde de Cascadura. (A. 1394) Z

20$000 por mez, lotes de terrenos, de 10x40 sem entrada nem juros, com agua e luz, planta, construcção livre, a 35 minutos do Rio, estação de Mesquita, E. F. C. B., entre Nilopolis e Nova Iguassu' com Ernesto Faro, no local, todos os dias, das 8 ás 17 horas. Breve inauguração da illuminação Publica. (A. 9317) Z

COMPRAS e VENDAS DE SITIOS e FAZENDAS

Chacaras — Bonde e omnibus. Terrenos de 20 x 40 para veraneio, criação e cultura, na estrada Campo Grande, Jacarépaguá. Vendem-se á vista ou em 48 prestações de 30$000. Entrega immediata. Ver aos domingos. Tomar em Campo Grande o omnibus de Barra e descer no A. B. C. Informações com o proprietario: á rua Uruguayana 41, sobrado. Das 12 ás 17 horas. (A 16244) Z 1

NA zona mais prospera do Brasil E. de Minas, na margem do Rio S. Francisco, vende-se ou faz-se qualquer transacção por uma fazenda com 6.000 alqueires virgem com grandes mattas de madeiras mineraes, etc., uma para criação e engorda de gado, completamente apparelhada. Informações com o Sr. Eustachio, á rua do Carmo 61, sobrado, das 16 horas em diante. (A 29848) Z 1

VENDE-SE um sitio bem plantado, muitas laranjeiras e bananeiras e outras plantações e ainda tem muitos mattos para derrubar; ver e tratar com o Sr. Carvalho, na chacara kilometro 7, Estrada de Vargem Grande Jacarépaguá. (A. 8.977) Z 1

VENDEM-SE as benfeitorias do um sitio, chacara de verdura e beira roça, no Andarahy, informa-se: á rua Barão de Mesquita n. 984. (16379) Z 1

VENDE-SE um sitio na Serra dos Pretos Forros, no Engenho de Dentro, com aguas nascentes, muito bem plantado de todas as qualidades de frutas, uma boa casa de telha typo franceza e com animaes para conduzir os productos que dá; informações á rua Borja Reis n. 141, trata-se no mesmo sitio. (A. 17062) Z 1

AUTOMOVEIS DE OCCASIÃO

AUTOMOVEL 3:000$ — Vende-se um Chevrolet passageiros, ultimo typo de 4 cylindros, faz-se a transferencia gratuitamente; ver e tratar á rua General Camara n. 259, tel. 4-6069, loja. (A 25231) X 1

CAMINHÃO Reg., tenho 5 carros 3 toneladas, um é licenciado, pneus duplos, troca-se por carros menores, pouca entrada, prazo longo, com o Sr. Adolpho Fernandes, tel. 8-400, Rua Mariz e Barros 312-A. (A 1531) X 1

CHEVROLET novo, preço barato — Vende-se ou troca-se; á rua Visconde de Santa Isabel n. 82. (A. 9.072) X 1

CHEVROLET 28 D. P. perfeito estado, equipado e licenciado para 1930 por 4:000$ com Magalhães tel. 2-6872; rua Senador Dantas n 115. (A. 1.313) X 1

CITROEN, pouco uso, Sport, 9 contos, pouca entrada, pneus novos, Rua Mariz e Barros 212. Tel. 3-104, com o Sr. Fernandes. (A 1531) X 1

DODGE Brothers — Vende-se um em perfeito estado para desoccupar logar, ver á r. Julio do Carmo n. 83. Tratar; á rua Visconde do Rio Branco n. 53. (A 30561) X 1

FANCIA, ultimo type, pouco uso; á rua Mariz e Barros n. 212, com o Sr. Fernandes. (A 1531) X 1

NASCIF — Vende-se pequeno, D. P., machina perfeita, pintura da fabrica, preço de occasião, motivo urgente; telephone 6-0024. (A 1106) X 1

SRS. automobilistas sejam economicos, grande deposito de camaras de ar e pneumaticos, com pouco uso quasi novos, para todas as rodagens desde 20$ e 40$000; á rua Mariz e Barros n. 353, fundos, entrada pelo portão largo. (A 25304) X 1

VENDE-SE, por 2:500$, para desoccupar logar, um automovel "Essex", com pouco uso. Ver á rua Marques n. 18, largo dos Leites. (A 16518) X 1

VENDE-SE um Chevrolet em optimo estado ou troca-se por terreno em casa; trata-se á rua Senador Dantas n. 75. (A 30001) X 1

VENDE-SE automovel Nash, 7 logares, completamente reformado; á rua João Alfredo 24, Ninda. (A 29371) X 1

VENDE-SE por 4:000$, um automovel Studebaker, em perfeito estado; tratar á rua Pereira Soares n. 13, Aldeia Campista, até ás meio dia. (A 25352) X 1

VENDE-SE um auto Studebaker, de 6 cilyndros, licenciado, com taxi allemão, trabalhando na praça; ver e tratar na Garage Patria, á rua Camerino n. 21. (A. 17044) X 1

VENDE-SE excellente automovel Ford, typo 26; á rua da Passagem n. 53. (A. 17028) X 1

VENDE-SE um taximetro allemão redondo, novo; á Avenida Mem de Sá n. 90, borracheiro. (A. 1463) X 1

CHAUFFEURS, MECANICOS, ETC.

AJUDANTE de chauffeur, sabendo conduzir qualquer marca de carro, offerece-se para casa de familia; tratar á rua Ypiranga n. 44, casa 21, com Cardoso. (A 1374) X 1

OFFERECE-SE um chauffeur com 10 annos de carteira, tendo trabalhado sempre em carro particular; portuguez, solteiro; passa os attestados das casas em que tem trabalhado; telephone 2-0246. (A 8966) X 1

OFFERECE-SE um chauffeur para carro particular ou carga, não fazendo questão de grande ordenado; á rua Almirante Tamandaré n. 46 telephone 5-1712, com o Sr. Lourival. (A 971) X 1

OFFERECE-SE um chauffeur com tres annos de serviço informações á rua Senador Furtado n. 14, telephone 8-0478; á praça da Bandeira (A15174) X 1

ESCOLA PARA CHAUFFEURS
Director-Proprietario: Eng. H. S. PINTO
ESTA' A' RUA SANT'ANNA N. 202 e 206
TELEPHONE: 2 — 5104
Unica que expede diplomas. Curso completo de machinas em 20 lições. Curso de Direcção. Carros Buick, Studebaker e Chevrolet. Uma frequencia diaria de 30 minutos é o sufficiente para capacitar o alumno. Ao alumno reprovado far-se-á a devolução da importancia da matricula. (Z 18955

MOTOCYCLETAS, BICYCLETAS, ETC.

VENDE-SE uma Harley grande typo 1928 com sidecar 1929 e uma Dunelt 350 cc. typo 1929; as duas machinas funccionam perfeitamente e estão licenciadas para 1930; ver e tratar á r. Uruguay n. 403, com o Sr. Henrique (A. 806) X 1

VENDE-SE uma Harley de um cylindro typo 1929 por preço de occasião; á r. Uruguay 405. (A. 1.055) X1

VENDE-SE uma bicyclcta por 70$000, faltando um pneu e o selim; á rua José dos Reis numero 712, casa 19. (A 1082) X 1

VENDE-SE uma bicyclcta por 180$000; ver e tratar á travessa do Mesqueira 4, Rapido. (A 25424) X 1

ADVOGADOS

PRECISA de advogado? — Procure o Centro Judiciario; á rua da Carioca n. 31 gratis aos pobres; telephone 2-4180. (A 25460

ANIMAES

CACHORROS legitimos policiaes vendem-se; á rua José Domingos n. 27, Encantado. (A 29323) X 4

CACHORROS policiaes allemães, filhotes, legitimos vende; á rua Thomaz Coelho 32, Aldeia Campista. (A 9459) X 4

VENDE-SE 20 muares superiores; na Companhia Cervejaria Brahma, Secção Expedição, rua Marquez de Sapucahy 200. (C 211) X 4

VENDE-SE um legitimo cachorro policial allemão, com 6 mezes, á rua João Caetano 7. (A. 30157) X 4

VENDE-SE uma cachorra policial com tres mezes; á rua Alvaro Ramos 49, casa 2, Botafogo. (A 30244) X 4

VENDE-SE um cavallo meio sangue arabe; tratar com o Tenente Bresciani, no quartel de Cavallaria da Avenida Salvador de Sá, preço de occasião. (A 16 827) X 4

VENDE-SE uma boa cabra de leite; trata-se na rua Columbia n. 22, fundos, das 8 ás 3 horas da tarde, Quintino Bocayuva. (A. 25199) X 4

AVICULTURA

CANARIOS — Vendem-se, á rua 1º de Março 56-2º, nos dias uteis depois das 17 horas (até 10 de corrente) e no proximo domingo a qualquer hora. (A 8749) Z 2

CANARIOS — Pessoa que se retira desta Capital vende, barato, uma linda criação de canarios finos. Ver e tratar á rua Borja Reis 35, Engenho de Dentro. (A 21577) X 2

PASSAROS diversos — Vendem-se a particular; á rua Monte Alegre 13. (A 1257) X 5

PERIQUITO da Australia — Compra-se regular quantidade. Só serve de criadores. Resposta para Humberto, Phone 2 — 0475, de 1 ás 3. (A. 9112) 5

CHIROMANTES

CARMEN, chiromante e sciencias occultas, revela o segredo humano pela graphologia e psychologia experimental e trabalhos de transmissão de pensamento; le toda a sina da pessoa pela chiromancia scientifica; consulta sobre qualquer sentido. Tiram-se horoscopos completos; attende-se todos os dias, do meio dia ás 5 1/2 horas menos aos domingos; em Nictheroy, á rua Visconde do Rio Branco 633, em frente ás barcas. (A. 1389) X 10

MME. Oriental — Chiromancia scientifica e graphologica, attende todos os dias; á rua Mariz e Barros 353; telephone 8-3738 (A. 23.503) X10

COMPRAS e VENDAS DE CASAS COMMERCIAES

ARMAZEM, vende-se um de liquidos e comestiveis, fazendo bom negocio, contrato 7 annos; para mais informações com Pereira Lima, Rua 1º de Março n. 22. (A 23278

ARMAZEM — Vende-se na Penha; informa-se com Moreira Fernandes & Cia., á rua Acre, 32, com Souza. (A. 23222) X 12

ARMAZEM de seccos e molhados — Vende-se um bem localisado de esquina; informa-se com Cesar; á rua Senador Eusebio 102. (A. 9.305) X 12

ACOUGUE — Vende-se installado com todos os requisitos de hygiene; bom contrato e pequeno aluguel; ponto de muito futuro; informar á Avenida Salvador de Sá 77, com Barbosa. (A 16486) X 12

BARBEARIA — Vende-se no Meyer, pouco capital; á rua Dias da Cruz 174. (A 29260) X 12

BARBEARIA — Vendem-se os moveis e utensilios de uma com gabinete e licenças deste anno; tratar á rua Escobar 71, São Christovão. (A 23232) X 12

BARBEARIA — Vende-se uma com tres cadeiras americanas antigo logar, preço barato; á rua de S. Christovão n. 535. (A 30273) X 12

BARBEARIA — Vende-se uma livre e desembaraçada, fazendo bom negocio, tem contrato, commodos para familia; o motivo é o dono ter outros negocios; á praça Quintino Bocayuva 12. (A 30336) X 12

BOTEQUIM e deposito de pão, vende-se, nos suburbios, negocio de occasião, por motivo de retirada. (A 29229) X 12

BOTEQUIM — Vende-se todo ou a parte de um socio, fax bom negocio; pequeno aluguel; contrato 7 annos; facilita-se algum e é de pouco capital; informa-se com o Sr. Soares, á rua Sant'Anna n. 173, açougue. (A 8524

BOTEQUIM e billiar, vende-se fazendo bom negocio, bom ponto, logar de vida propria, o motivo se dirá ao pretendente; informações com o Sr. Villas, deposito de cerveja Lusitana, em Campo Grande. (A. 343) X 12

BOTEQUIM — Vende-se no centro, pequena capital; facilita-se o pagamento; informações á rua Frei Caneca 156, com Campos. (A 16182) X 12

BOTEQUIM — Vende-se bem montado; á Avenida dos Democraticos n. 802, Bomsucesso. (A 16556) X 12

BOTEQUIM — Vende-se um vendendo 6:000$ mensaes; explica-se o motivo ao pretendente; informa-se no café Campeão; á rua da Lapa n. 28. (A 16550) X 12

BOTEQUIM — Vende-se um livre e desembaraçado, com licenças pagas do anno corrente; não paga aluguel e ainda recebe 600$ mensaes; faz bom negocio em bom ponto; trata-se á travessa D. Manuel n. 6, deposito de saccos, com o Sr. Vaz e motivo se explicará. (A 16115

BOTEQUIM — Vende-se fazendo regular negocio, por motivo de doença; á rua da Gambôa 41, portão do Moinho Inglez; para ver e tratar no mesmo, das 10 ás 12 horas. (A 19013

BOTEQUIM no centro com grande salão proprio para restaurante — Vende-se, não paga aluguel, ainda recebe 360$; informa-se á rua Marechal Floriano 136; com o Sr. Euclydes. (A 14172) 13

BOTEQUIM — Vende-se, no Meyer, por motivo de retirada, tem longo contrato e bôa morada, facilita-se algum pagamento; informa-se á rua do Acre n. 24. (A 25264) X 12

BOTEQUIM, vende-se, 6 1/2 annos de contrato, fazendo bom negocio, para pouco capital; informa-se á ladeira Felippe Nery n. 7, Praça Mauá, atrás do Edificio da "Noite". (A 9237) X 2

BOTEQUIM e restaurante; vende-se urgente no centro, bom contrato; preço 15 contos; inf. Gonçalves; rua dos Invalidos 66. (A 17024) X 12

CAFE' e bar — Vende-se em pequeno situado em uma passagem para a Central do Brasil e Avenida, por motivo de saude. Tratar com o Sr. Perpetuo; á rua do Ouvidor 142. (A 16830) X 12

LEITERIA — Vende-se toda ou parte de socio, faz bom negocio, pequeno aluguel, de pouco capital; á Avenida Suburbana n. 1.219. (A. 16.826) X 12

PADARIA — Vende-se nos suburbios da Central bem installada, bom contrato, pequeno aluguel e em bom local; trata-se no Moinho Inglez, com Martins. (A 23.493) X 12

PADARIA — Vende-se ou acceita-se um socio, para lugar de um que se retira, vende-se por 36 contos; informa-se á rua da Misericordia n. 14. (A25175) X 12

PADARIA e confeitaria Vende-se, urgente; o motivo se explicará ao pretendente; trata-se á Estrada Marechal Rangel 8, Cascadura. (A 30200) X 12

PENSÃO — Vende-se licenciada mobiliada e com regular freguezia; trata-se á Avenida Gomes Freire n. 35, com o Sr. Pires no armazem. (Z 6917

PENSÃO afreguezada e com quartos — Vende-se, por doença; informa J. Gonçalves, á rua Sete de Setembro n. 57. (A 25019) X 12

PENSÃO afreguezada e com quartos, vende-se por doença informa J. Gonçalves; rua Sete de Setembro 57. (A 25019) x 12

Pensão vende-se, a melhor freguezia, o melhor contracto, melhor ponto commercial, menor preço, movimento de 11 a 13 contos mensaes, motivo urgente; tratar rua 7 Setembro 190, sob., Nunes. (A 25409) X 12

QUITANDA — Vende-se, bem montada, faz bom negocio, tem contrato de 7 annos; ver e tratar á rua Alvaro Ramos 11, Botafogo. (A. 23558) X 12

QUITANDA — Vende-se toda ou a parte de um socio; o motivo é os socios não se darem; tem seis annos de contrato; ver e tratar á rua Clarimundo de Mello n. 790, Quintino Bocayuva. (A 16630) X 12

QUITANDA — Vende-se uma, fazendo bom negocio, contrato de 7 annos; á rua da America n. 55. (A 1433) X 12

QUITANDA — Vende-se, fazendo bom negocio, tem contrato; com morada para familia, motivo de retirada. Rua São Francisco Xavier 323. (A 9241) X 12

QUITANDA — Vende-se fazendo muito bom negocio por motivo de força maior; á rua Roberto Silva 43-B, Ramos. (A. 9.344) X 12

RESTAURANTE e botequim optima occasião — Vende-se longo contrato; não paga aluguel, licenças novas; informa-se Thomé & Cia., á rua Republica do Perú n. 18. (A 1181) X 12

SALÃO de barbeiro — Vende-se barato, bem no centro, longo contrato; á rua de S. Pedro 100, Ferreira. (A 30041) X 12

TINTURARIA — Vende-se a melhor da rua Haddock Lobo, 10 contos á vista e o restante a longo prazo. Tratar na mesma rua n. 147, barbearia. (A 17063) X 12

TYPOGRAPHIA—Vende-se uma no centro, funccionando; á rua Senhor dos Passos n. 60; (A 16367) X 12

VENDE-SE um agougue; informa-se e trata-se á rua do Cattete n. 71. (A. 949) X 12

VENDE-SE uma officina de pospontar e cazear calçado; facilita-se o pagamento; á rua Senhor dos Passos n. 159. (A. 8942) X 12

VENDE-SE uma marcenaria com machinas e bom contrato de 7 annos, informações á rua do Cattete 45. (A. 16311) X 12

VENDE-SE uma officina de serralheiro, por preço barato e facilita-se o pagamento; á avenida Salvador de Sá n. 29. (A 29583) X 12

VENDE-SE a barbearia com gabinete e morada, licenças pagas defronte da estação de Piedade, á rua Goyaz n. 376. (A. 1.060) X 12

VENDE-SE um salão de barbeiro; á rua Pernambuco 112, estação de E. de Dentro. (A 29458) X 12

VENDE-SE uma officina de concertos de calçado; á rua Marquez de Sapucahy n. 288-A, por preço barato, motivo de retirada. (A 29229) X 12

VENDE-SE alfaiataria bem montada e afreguezada, facilita-se o pagamento; á rua da Carioca n. 43, sobrado. (A 1291) X 12

VENDE-SE um botequim; na rua Archias Cordeiro 312, esquina de Jardim de Meyer; livre e desembaraçado. (A. 29079) X 12

VENDE-SE uma optima pensão, bem afreguezada e no melhor ponto commercial; com telephone, etc.; ver e tratar á rua da Assembléa n. 32, segundo andar; telephone 2-3527. (A 25022) X 12

VENDE-SE um açougue aberto ha pouco, fazendo bom negocio; para informar á rua Mariz e Barros n. 77, açougue, não sendo este. (A 9038) X 12

VENDE-SE por 4:000$000 uma barbearia; á rua Regentes Feijó; tratar com José Luiz, á rua da Assembléa n. 115, bar. (A 29244) X 12

VENDE-SE um botequim, por motivo de doença. Trata-se á rua Paraguay n. 9, Meyer. (A 103) X 12

VENDE-SE um café fazendo bom negocio, ou admitte-se um socio, com pratica de restaurante; informa-se no mesmo; á rua Senador Pompeu n. 232. (A 29709) X 12

VENDE-SE muito barato devido doença, armazem de seccos e molhados em ponto central, fazendo bom negocio; informa-se com o Sr. Silva, á rua Haddock Lobo 147. (A. 23.970 X 12

VENDE-SE sapataria, tamancaria e officina de calçados ou acceita-se socio; livre; facilita-se; inf. com Gespe, rua Santa Luzia n. 189, loja, boa morada. (A 16724) X 12

VENDE-SE uma casa de aves e quitanda, bom ponto defronte da estação da Piedade, tem bom contrato; trata-se á rua Dr. Bulhões 160, Engenho de Dentro. (A. 9.326) X 12

VENDE-SE no futuroso bairro de Ipanema, boa officina de sapateiro; á rua Joanna Angelica n. 66, loja 3. (A 16842) X 12

VENDE-SE uma tinturaria em boas condições, ver e tratar; á rua 24 de Maio n. 40-A. (A 16540) X 12

VENDEM-SE duas padarias, sendo uma na cidade e a outra nos suburbios; informações com Martins, no Moinho Fluminense. (A. 9256) X 12

VENDE-SE uma quitanda, livre e desembaraçada, fazendo bom negocio, impostos pagos, boa morada, paga 200$000 de aluguel, sobre-aluga-se, motivo de doença; rua Coronel Brandão n. 19, S. Christovão, bonde de São Januario. (A. 25208) X 12

VENDE-SE um deposito de não, doces, balas, café e muitos outros artigos, fazendo bom negocio, tem um bom contrato, não paga aluguel; para informações á rua da Harmonia n. 43, com o Sr. Neves. (A. 25209) X 12

VENDE-SE uma quitanda, á rua General Roca n. 125, praça Saens Peña, Tijuca. (A. 25211) X 12

VENDE-SE uma tinturaria com cinco annos de contrato e não paga aluguel; á rua Mariz e Barros n. 162. (A. 25184) X 12

VENDE-SE uma pequena pensão. Trata-se das 2 ás 5 horas; á Avenida Rio Branco 59, 2º andar. (A 30310) X 12

VENDE-SE uma porta de frutas e balas, fazendo 3:000$000 mensaes; tem contrato de cinco annos; aluguel 165$000; facilita-se metade do pagamento; praça Marechal Deodoro n. 122, Campo de S. Christovão. (A 9336) X 12

VENDE-SE uma pensão em lindo ponto, proximo ao Largo de S. Francisco, com muitos pensionistas e bons commodos, todos com janellas; informações á rua Uruguayana n. 143, com o chefe da casa. (A 9498) X 12

VENDEM-SE duas quitandas juntas ou separadas, com bons contratos e boas moradas para familias; á rua da America n. 259. (A 30001) X 12

VENDE-SE uma officina de marceneiro e carpinteiro, com machinas e contrato; á praça das Nações 26, Bomsucesso. (A 25241) X 12

VENDE-SE uma quitanda livre e desembaraçada, á rua Senador Alencar n. 192, S. Christovão. (A 25233) X 12

VENDE-SE uma quitanda, livre e desembaraçada, com licenças novas e bom contrato; ver e tratar á rua José Vicente n. 21, Andarahy. (A 25216) X 12

COMPRAS DIVERSAS

COMPRA-SE cabello; rua Visconde Rio Branco 51, sobrado. (A 16620) X 13

INDUSTRIAS REUNIDAS, SÃO LUIZ, com fabrica de caixas de papelão e telhas "Centenario", compra-se papel velho de toda qualidade; rua Baroneza de Uruguayana ns. 32 e 44; telephone 9-0312. (A. 1380) X 12

COLLEGIOS, PROFESSORES, CURSO, ETC.

ADMISSÃO ao Collegio Pedro II. Escola Normal e Institutos Profissionaes, cursos primario e gymnasial, leciona-se por preços modicos e methodo garantido; á rua Mariz e Barros n. 263. (A 9461) 14

AULAS praticas de portuguez, arithmetica e admissão, diurnas e nocturnas; á rua do Rosario n. 150, 2º and. (A9004) X 14

A GERMAN gentleman would like to lessons with an englishman or englishlady. With payment or in exchange for german, french or italian; cartas neste jornal para A 799. (A 799) X 14

CURSO rapido de guarda-livros. Professor Mario Pires; rua da Assembléa 101, sala 7. (A 16965

COLLEGIO Nydia Ribeiro. Internato de 100$ a 120$, para ambos os sexos. Alimentação farta, variada e servida em commum com as filhas da directora. Professorado moral e competente. Todos os cursos. Rua Pereira Nunes 78, el. 8-2004. (A 1379) X 14

CONTADOR da praça em actividade, prepara candidatos a empregos, no alto commercio, coadjuvando em tudo os seus bons alumnos, rapidamente; rua Chile n. 27, 2º andar; tratar das 11 ás 18 horas; telep. 2-5974. (A 16884) X 14

CURSO de chapéos — Ensina-se curso completo, ensinando a trabalhar tambem em feltros; informações tel. 3-0830. (A. 9.065) X 12

CURSO de Musica Tirandentes — Aulas de theoria, solfejo e piano; Mensalidade 25$. Ensina-se classico, musicas de dansa, prepara-se para o Instituto, etc. Rua da Constituição 15, sob., tel. 8-3322. (A 92230) X 14

CURSO commercial completo e pratico só a moças e senhoras. Diploma de dactylographa em machinas Remington Royal e Underwood. Diploma de guarda-livros e steno-dactylographa. Ensino moderno e sufficiente para collocação em bancos, companhias e escriptorios. Aulas diarias a 20$ mensaes. Uruguayana 174, 1º. Matriculas abertas. (Z 22785

DACTYLOGRAPHIA, tachygraphia, linguas e Curso Commercial, á rua do Theatro n. 1, 2º andar, junto ao largo de São Francisco, Escola Moderna de Commercio. (A 30235) X 14

DACTYLOGRAPHIA Stenographia — Escola Royal; ás ruas da Carioca n. 41 e Archias Cordeiro n. 159. Telephone 2-8636. (A 17026) X 14

EMPREGOS bem remunerados e negocios lucrativos podereis obter aprendendo com professor idoneo: portuguez, inglez, allemão, francez, italiano, hespanhol e tachygraphia universal para estas linguas. Curso completo de sciencias commerciaes. Prepara para qualquer concurso o alumno mais atrazado. Preços modicos. Informações á rua da Carioca n. 41, 1º andar, sala 2. (A 16819) X 14

ENSINO MODERNO GARANTIDO, inglez, francez, portuguez allemão e tachygraphia em tres linguas em poucos mezes a falar melhores professores, traducções, copias; rua dos Andradas n. 26, 3º andar, elevador; telephone 3-4191. (A. 815) X 14

FRANÇAIS — Professora Parisiense ensina pelo methodo Berlitz; rua Silveira Martins 79, terreo; telephone 5-1413. (A. 8029

FRANCEZ pratico com professora da Escola Berlitz Mme. Molsy; Uruguayana 62, 2º andar, das 2 horas em diante; tel. 2-0411. (A 25436) X 14

FRANCEZ, italiano, hespanhol, leccionam-se particularmente, em casa ou a domicilio, por preços modicos. Escrever para a Caixa Postal 2484. (A 1573) X 14

INGLEZ, Port., Arith., Geom., Algebra, Darty, e Latim, pelos professores Mr. Hodger (americano) e Vieira; preços modicos, das 9 ás 22 horas; á rua S. José 48, 1º andar. (A. 693

O PROFESSOR GEORGE SOLOPERTO — Ex-aluno do Francis-College de New York creador de "Aula de inglez", "Aula de francez, italiano e hespanhol" unico nesta Capital, elle póde preparar alumnos em poucos mezes pelo seu methodo claro e rapido; á rua da Carioca n. 53, turmas especiaes de curso rapido. (Z. 2297

PRATICO port. ensina portuguez, arithmetica, francez, etc., estando o alumno sempre só com elle; rua S. José 34, 2º. (A.9235) X14

PROFESSOR — Diplomado pelo I. N. M., leciona flauta, harmonia, teclado, theoria e solfejo; tel. 4-5604. (A. 16280) X 14

PROFESSOR Prepara candidatos a concursos, exames e matriculas. Rua Costa Lobo n. 67-A. (A25255) X 14

PROFESSORA francesa leciona theoria e conversação pratica nas residencias, ás Exmas. familias, preço razoavel. Telephone 3-1750. (A 16657) X 14

PROFESSORA ingleza ensina seu idioma, praticamente, em pouco tempo; rua Evaristo da Veiga 17, 1º, proximo a Avenida. Tel. 2 — 3219. (A. 29914) X 14

PROFESSORA — Offerece-se para leccionar particularmente e em collegio diurno ou nocturno; Curso Primario; á rua Minervina n. 18-A, Estacio. (A 946) X 14

PROFESSORA inglesa competente, leciona em sua residencia, Praça Tiradentes n. 33, 2º andar. (A 16533) X 14

PROFESSORA de theoria e solfejo, diplomada pelo I. N. de Musica, acceita alumnos e vae a residencia; rua Senhor dos Passos n. 60. (A 16969) X 14

PROFESSORA de violino e theoria, diplomada pelo I. N. de Musica; telephone 5-0147. (A 30034) X 35

PROFESSORA de piano, solfejo e theoria musical; á rua da Misericordia n. 45, sobrado. (A 29252) X 14

PROFESSORA diplomada pelo Instituto Nacional de musica, prepara alumnos para os exames de admissão, de theoria, piano e solfejo, no mesmo instituto e solfejo, no mesmo instituto, na sua residencia ou na dos alumnos. Informações pelo Tel. 2 — 5596. (A. 16957) X 14

PROFESSORA. — Inglez, francez, allemão, piano e canto. Preços modicos. Vae a domicilio. Rua da Lapa 39. (A 25291) X 14

PROFESSORA de canto e piano — Marianna leciona em casa das discipulas; chamar pelo tel. 6-2355 ou por escripto; a praia de Botafogo 451, sobrado. (A. 9.306) X 14

PROFESSORA de piano leciona a 20$ mensaes, indo a domicilio. Tel. 6-2090. (A 16485) X 14

PROFESSORA de francez e portuguez, para senhoras e crianças; á rua Riachuelo 381-A. (A 15758) X 14

PREPARAM-SE candidatos no exame de admissão ao Pedro II. Garante-se a entrada. Rua dos Arcos 55, 1º andar. (A 30371) X 14

PRECISA-SE de professor allemão, que ensine seu idioma. Cartas na portaria deste jornal, a A 1132. (A 11230) X 14

UMA senhorita leciona piano e inglez pratico ou theorico em sua residencia; á rua Soares Cabral 76, Laranjeiras; phone 5-2182. (A 29252) X 14

"Dactylographia sem mestre" — A ultima palavra em methodo para se aprender escrever á machina, em qualquer machina. A' venda na rua Carioca 11, sobrado e nas principaes livrarias. (A 1511) X 14

Escola Ideal Dactylographia 3 vezes por semana 10$ mensaes. Curso rapido e completo 50$. Tachygraphia ou Escripturação 20$. S. José, 118. Em frente á Galeria. (A 16883) X 14

Escola Underwood a mais antiga e acreditada ensina Dactylographia, Tachygraphia, com absoluta perfeição; a rua da Carioca n. 11. (A. 1410) X 14

CURSO PRIMARIO
CENTRAL
Para meninos e meninas de 7 á 12 annos, methodos efficientes mensalidade 25$. Reducção e gratuidade em muitos casos, queira consultar-nos á rua do Ouvidor n. 50, esquina de 1º de Março. (Z 13.272

ESCOLA URANIA
Dactylographia, Tachygraphia, C. Commercial, Arith. e E. Mercantil, Francez e Inglez por professores natos. 7 Set. 107. (A. 8682

INGLEZ, CONTABILIDADE
MR. RAMMEL — Ouvidor 58, 2º. (A. 617

DENTISTAS

CONSULTORIO electrico-dentario — Vende-se em leilão no dia 11 de Abril; á rua S. José n. 55, com o leiloeiro Agenor Guimarães. (A. 7.047

DENTISTA — Vendem-se uma cadeira motor vulganizador, mesa e braço e mais peças, para desoccupar logar; á rua dos Andradas n. 46. (A 29234

DENTISTA — Vende-se uma cadeira Diamond, um motor electrico dental, uma cuspideira de fonte e um quadro; á rua Barão de Mesquita n. 817. (A 15323

DENTISTA — Vende-se um gabinete installado perto do centro, inclusive morada mobiliada para familia, dando renda de 2:500$ mensaes. Tratar com Motta; á praça Tiradentes n. 50. ((A 9401) X 20

DR. SILVINO MATTOS — Laureado especialista em dentaduras duplas, parciaes e de justaposição, bem como

PIANO Krause — Vende-se um em perfeito estado, telephone 8-2350. (A 9171) X 35

PIANO — Vende-se cor clara e caixa nova, por 800$000; á rua General Caldwell n. 178. (A 1520) X 35

VICTROLA — Victor, Ortophonica, grande formato e outro de mesa e portatil, com grande sortimento de discos. Vende-se juntos ou separados; á rua Arnaldo Quintella n. 72, Botafogo. (A 798) X 35

VICTROLA — Vende-se uma ortophonica por 240$000; rua Visconde Rio Branco n. 17, quarto n. 4. (A 8879) X 35

VICTROLA portatil — Vende-se uma inteiramente nova, ortofonica, por 230$000; á Avenida Gomes Freire n. 57, sobrado. (A 29920) X 35

VICTROLAS armario de 1:600$, por 750$; radios de 2:500$, por 1:800$; á Avenida Passos 92, 1º andar. (A. 1437) X 35

VENDE-SE um piano marca allemã, novo, por motivo de viagem; ver e tratar á Avenida Gomes Freire 194, sobrado. (A 9192) X 35

VENDE-SE uma victrola com 21 discos em pouco uso por preço baratissimo; trata-se á Avenida Passos 118 camisaria. (A. 796) X 35

VENDE-SE um bom piano perfeito preço 900$, facilita-se metade do pagamento; rua São Christovão 31. (A. 1.327) X 35

VENDE-SE um bom piano de côr clara, por 1:200$; á rua Bento Lisboa n. 41, sobrado. (A. 30169) X 35

VENDE-SE um bom piano do autor Bord, francez, preço de occasião; á rua Daniel Carneiro n. 168, Engenho de Dentro. (A 9423) X 35

VENDE-SE piano allemão, côr clara, cepo de metal, cordas cruzadas; preço urgente; á rua do Livradio n. 158. (A 30229) X 35

1:200$000 — Vende-se um gramophone grande, em perfeito estado, com 60 chapas bonitas; fabricante Edison; á rua João Romariz n. 21, Ramos. (A 29654) X 35

PIANOS usados em perfeito estado, vende-se a preços de occasião, pagamento em prestações mensal desde 100$000, não comprem sem visitar a nossa casa, Avenida Mem de Sá numero 319. (A. 30262) X 35

Pianos e auto-pianos

a 40 mezes de prazo
Automoveis e caminhões Chevrolet a 12 mezes
Grande officina mecanica.
Fabrica de carrocerias.
Automoveis usados de diversas marcas.

R. Ferreira & C.
Rua Mariz e Barros, 391, 91 A e 91 B
(EDIFICIOS PROPRIOS)
Casa sem competidora
(C 30400) X 35

MANICURE

MANICURE — Attende a chamados. Tel. 2-4019. (A. 16997) X 39

MACHINAS DIVERSAS

A CASA Ferreira, antiga Cotrim, vende machinas Singer para coser a 130$, 150$ e 180$; para coser e bordar a 250$, 280$, 300$, 350$, 380$ e 400$; novas a vista e a prestações; á rua da Constituição n. 58, tel. 2-2774. (A. 33345)

ATTENÇÃO — Machinas Singer, a 80$, 100$ e 150$, de coser e bordar, para 350$, 400$, e prestações de 30$ por mez, para 500$, 600$, 810$ e 830$; á rua Domingos Lopes n. 306, telephone 3-3108, Madureira. (A 7416)

A 60$, 80$, 100$, 150$, 200$ e 300$ até 460$000; machinas Singer para coser e bordar, novas; em prestações de 30$000 por mez; concertos e reformas garantidos; á rua do Senado n. 44; telephone 2-2866. (A 1468) X 40

A 55$, 110$, 160$, 200$, 250$ e 350$ machinas Singer para bordar e coser. Trocam-se usadas por novas, reformam-se e concertam-se; rua do Nuncio 27, tel. 2-3569. (A 1397) X 40

COMPRAM-SE machinas de costura motores e machinismos em geral. Telephone 4-4061; á rua Visconde de Itauna n. 13. (A 29586) X 40

GABINETE inteiro Singer quasi nova, vende-se motivo de viagem; á rua S. Christovão 579 1º andar. (A. 29.460) X40

LUCRO de compra! Machinas de escrever, calcular, sommar, duplicadores, etc.; todo de occasião e das melhores marcas, á vista ou em prestações de 40$ até 70 % do preço das novas; damos 1 anno de garantia para qualquer machina comprada em nossa casa; alugam-se, trocam-se, concertam-se machinas; temos grande stock em typos cylindros e todo material sobressalente e fitas até 60,m de largura; casa K, Sala 242, á rua S. Pedro n. 242, attendem-se a chamados para orçar concertos; pelo phone 4-1571. (A 16975) X 40

MACHINAS Remington e Underwood portateis Remington 12, silenciosas, Royal e Underwood modernas perfeitas e garantidas; [illegible] do Capim 3, E. Magalhães. (Z. 4605

MACHINAS Singer de bordar e coser de 100$ até 400$000; vendem-se na rua Uruguayana n. 97. (A 29117

MACHINAS Singer, vendem-se tres, 140$, 160$ e 200$; em perfeito estado. Rua Visconde da Gavea 24. (A 9314) 40

MACHINA Singer para coser e bordar a 150$, 200$, 300$, 350$ e a prestação de 30$ por mez; rua Coronel Figueira de Mello 390, Tel. 8-2378. (A.29,589) X 40

MACHINA para cortar papel, boca 55, 800$; facilita-se o pagamento; á Avenida Mem de Sá n. 16 fundos, com Sebastião. (A 1021) X 40

MACHINA para lenços, vende-se Singer, com motor, um mez de uso; á rua Senhor dos Passos 164, 2º andar. (A. 16983) X 40

MACHINA Singer, de coser e bordar — Vende-se uma; á rua General Camara n. 324, sobrado; preço barato. (A 30207) X 40

MACHINA Singer de 5 gavetas, cose e borda, vende-se baratissimo; á rua Frei Caneca n. 193, sobrado com D. Julia. (A 1495) X 40

Mech. de costura novas, de pé desde 12$ mensal. Rua 7 de Setembro 53 e rua Buenos Aires 283. (A. 29993

REGISTRADORA National, com fita e coupon, vende-se uma perfeita. Trata-se das 14 ás 17 da tarde, Rua Senhor dos Passos n. 91. (A 9274) X 40

SINGER — Vende-se uma de 5 gavetas quasi nova; á rua S. Christovão n. 254. (A 1447) X 40

SINGER novas — Vendem-se por 30$ mensaes pequena entrada attende a chamados, telepho. 2-4287. (A. 854) X 40

TORNOS mecanicos, machinas de funileiros, moldes, dentes engrenagens, turbinas, serradeiras, engenho de serra, tupia, serra de desengrosso; á praça da Republica 199. (A 30250) X 40

TORNO para madeira — Precisa-se de um, pequeno; offertas para tel. 9-0975. (A 22212) X 40

TURBINAS hydraulicas, francis. Pelton de 5 a 50 H. P. Vendem-se á praça da Republica n. 199. (A 30349) X 40

VENDE-SE para desoccupar logar, á rua S. Christovão n. 274; transmissões com mancaes rolimans, machinas para calçado, motores estigan, madeiras em cocoeiras, pinho em riga, tudo com pouco uso. (A. 29316) X 40

VENDEM-SE duas machinas Singer com cinco gavetas á rua General Camara 252, sobrado. (A. 1.312) X 40

VENDE-SE uma machina de costura Singer; com cinco gavetas e nova, por 270$000, á rua Frei Caneca n. 515. (A 29071) X 40

VENDE-SE uma machina Singer para coser e bordar, preço barato; á rua Leal 23, sobrado. (A 17072) X 40

VENDE-SE uma machina Singer com 7 gavetas; está nova; urgente; á rua S. Francisco Xavier n. 449, Maracanã. (A. 17056) X 40

VENDE-SE uma machina Singer de coser e bordar, preço 250$; rua Ferreira Viana 56 quarto 32. (A 16897) X 40

MEDICOS

Clinica só de senhoras — Dr. Octavio de Andrade. — Cura radical das hemorrhagias uterinas, regras abundantes, prolongadas, sem operação e sem dor, por processo proprio suspensão, atrazos, doenças dos ovarios, etc., sem operação. Applicação de diathermia nas salpingos ovarites, com optimo resultado. Largo de São Francisco 25, de 9 1/2 ás 11, e de 1 ás 3 horas. Tel. 2-1591. (A. 7786

Clinica de senhoras — Dr. Oliveira Bastos — Rua São Pedro 197, sobrado. Atrazos, colicas, irregularidades, menstruação, hemorrhagias e as suspenções. Hemorrhoidas, fistulas, prisão de ventre, etc. Consultas gratis aos pobres, das 9 ás 12 e das 14 ás 18 horas. Pagas a qualquer hora. Raios ultra violetas, etc. (A 30139) X 41

Dr. PINTO DA ROCHA (Paulo)
CLINICA GERAL
Consultorio — Avenida Rio Branco, 151 — 1º andar 2as 4as e 6as. de 1 ás 2 1/2. Phone 2-2812. (C 16071) X 41

DR. ROBERTO SOUZA LOPES — Doenças Internas — Espe. Coração, Pulmões, Intestinos, Figado, Rins, Syphilis, Diabetes, e rheumatismo. Applica tambem Diathermia, Raios Ultra-Violetas — Rua S. José 110, (entre o Largo da Carioca e Avenida) das 14 ás 16 horas — Tel. 2-2766 — Rua Ayres Saldanha 112, Copacabana, tel. 7-1224. (C32518) X 41

Dr. Ubaldo Veiga — Clinica geral. Syphilis, pelle, vias urinarias. Rua Primeiro de Março n. 7, das 10 ás 17 horas — Telephone: 8-1008 e 3-0901. (C 32518) X 41

Dra. Judith Santos — molestias de senhoras. Consultorio á r. da Assembléa, 63, das 13 ás 15 hs. (A 16495) X 41

DR. JULIO DE MACEDO
Doenças Venereas Cirurgia geral com especialidade das VIAS URINARIAS e ORGÃOS GENITAIS do homem e da mulher. Tratamento da GONORRHEA e complicações: prostatites, cystites, orchites, estreitamento, impotencia, etc. Cancros molles adenites; syphilis, Diathermia — ultra-violetas. Correntes faradicas e galvanofaradicas. Carioca 94-A, das 8 [illegible] Tel 3-3051. (A. 30190) X 41

DOENÇAS dos Olhos — Consequencias de Syphilis, Gonorrhea, Tuberculose e demais infecções - Rua Primeiro de Março n. 7 — A's 15 horas. — Phone 4-7008 — DR. L. DE GOUVEA. (C. 32518) X 41

DIABETES
ACIDO URICO

Dr. O. Fidelis, especialista, com doze annos de pratica nesta Capital e nos Estados; tratamento do Diabetes e suas complicações e de todas as manifestações do Acido urico. Consultas de 13 ás 15 horas; á praça Floriano n. 23, 8º andar, apartamento IV. Edificio da Casa Allemã. (Z 11810

Gonorrhéa e suas complicações nos dous sexos, cura radical e rapida. Cirurgia geral e dos app. genital e urinario. Dr. D. Goes, 20 annos de pratica, chefe de cirurgia da Santa Casa, prof. livre de operações da F. de Med. R. Uruguayana 27. (A 23812) X 41

DR. OSWALDO C. DE ARAUJO
Assistente do Dr. Brandão Filho
Cirurgião da Santa Casa
Cirurgia geral, doenças das senhoras, vias urinarias. Tratamento das varizes, ulceras varicosas, hemorrhoidas e hydrocele sem operação e sem dor. Res. R. Barata Ribeiro 586. Ip. 211 — Cons.: São José n. 69 — De 1 ás 4 diariamente. Tel. Central 0515 (B 27157

Gonorrhéa Syphilis aguda ou chronica em ambos os sexos, cura radical em poucos dias. Av. Almirante Barroso 1 2º andar. Tel. [illegible] Cadernetas para Tratamento — Dr. Pedro Magalhães. (Z. 19[illegible]

CONSULTAS GRATIS
Pelo Dr. Luiz Lima Bittencourt, especialista em molestias dos
OLHOS, OUVIDOS GARGANTA e NARIZ
Todos os dias das 9 ás 11 horas e pagas das 16 ás 18 horas
Consultorio: — Rua Buenos Aires 158, (entre Andradas e Uruguayana)
Tambem faz o tratamento da catarata sem operação nos casos indicados
(A 1190) X 41

CLINICA DE SENHORAS
Tratamento sem operação das [illegible] hemorrhagias, colicas etc. Diathermia; Dr. Cesar Estevão, Largo de S. Francisco 23, Phone 2-4[illegible] das 9 ás 11 e de 1 ás 4. (A. 41)

Raios X Consultas com exame pelos raios X — Photographias. Tratamentos modernos das doenças curaveis do estomago, intestinos, rins, figado, pulmão e coração. Dr. Jorge A. Franco, do Instituto Oswaldo Cruz, Uruguayana 101, 7º andar, elevador. Das 4 ás 7 horas. Tel. 3-0610. (A 1999) X 41

DOENÇAS SEXUAES NO HOMEM
DR. JOSÉ DE ALBUQUERQUE
Diagnostico e tratamento das diversas doenças e affecções sexuaes no homem e da IMPOTENCIA em individuos moços. R. Carmo, 22. De 1 ás 4

DR. BRANDINO CORRÊA
Molestias do apparelho genito urinario no homem e na mulher. Operações, utero, ovarios, appendice, hernias, prostata, rins, bexiga, urethra, etc. Cura rapida por processos modernos sem dôr da —
GONORRHEA
e suas complicações: prostatites, orchites, cystites, estreitamentos, etc. Diathermia, Darsonvalisação, Republica do Peru n. 23, sobrado — das 7 ás 9 e das 14 ás 19 horas. Domingos e feriados das 7 ás 10 horas, telephone Central 2651. (A 657

TRATAMENTO de pus na gengiva, operações na bocca, obturação, coroa, pivot, ponte, preço razoavel facilitando pagamento. Dr. Moreira Lopes. Medico-dentista. Rua Assembléa 121, 2ºs, 5ºs. e sabbados ou á rua Voluntarios da Patria 433 outros dias. Telephone 6-2699. (A 16842) X 41

Hemorrhoidas
Cura radical garantida por processo especial sem operação e sem dôr. Diagnostico e tratamento moderno das doenças dos Intestinos Recto e Anus — Dr. Raul Pitanga Santos, da Fac. de Medicina, á rua do Passeio n. 56, sob., das 10 ás 12 e das 2 ás 5 horas (C 6,747

VARICES Ulceras varicosas das pernas — Cura radical sem operação e sem dôr. — Dr. Rego Lima — Avenida Rio Branco 175, Das 3 ½ ás 5 ½. (Z. 19247

INSTITUTO ORTHOPEDICO
"BARBOSA VIANNA"
Clinica cirurgica do apparelho locomotor — Cirurgia infantil — Traumatologia
Mechanotherapia — Raios X — Diathermia — Raios Ultra-Violetas — Electricidade medica — massagem — Gymnastica orthopedica — Apparelhos protheticos.
Avenida Mem de Sá, 153
Tel. 2-0606
(C 24195

MODAS

ATELIER de costura "A Futurista"; ultimos modelos por preços modicos; rua da Carioca n. 32, 1º andar. Telep. C. 4189. (Z. 9,679

BORDADEIRA á mão, precisa-se de uma perfeita, com alguma pratica para ampliar e copiar desenhos; é inutil se apresentar quem não esteja nas condições; tratar no largo da Carioca 8-14. (A 3321) X 42

BORDADEIRA a mão; acceita costuras brancas; á rua do Humaytá 281. Tel. 6-2021. (A 30332) X 42

COSTUREIRA — Mme. Aurora, executa vestidos, manteaux e costumes, a preços modicos; á rua Uruguayana n. 78, 2º andar, por cima da Casa Erites; telephone 2-1964. (A 28835

MME. Araujo, ensina a cortar e armar pelo systema francez, em poucas lições, manteaux, costumes, vestidos, acceita alumnas em classe e em particular podem trazer as suas fazendas. Rua Estacio de Sá 63, sobrado. (A 25186) X 42

MME. CLEMANCE — Diplomada, affirma ensinar num mez a cortar e coser geometricamente qualquer figurino, restitue o pagamento em caso contrario; tira moldes e cose; á rua 24 de Maio n. 367; telephone 9-0605. (A 864) X 42

MME. Menezes — Corta pelos ultimos figurinos, vestidos, costumes e manteaux, attende a chamados á domicilio; tel. 8-5380. (A. 16.809) X 42

MME. Rocha, executa qualquer modelo; preços vantajosos — corta prova a 10$; trabalho garantido; á rua 7 de Setembro n. 185, 1º. (A 17002) X 42

MODISTA faz vestido pelos ultimos figurinos, de 20$ a 30$, com urgencia; á rua Ypiranga 106, Mme. Pereira. (A 9098) X 42

MODISTA — Confecciona vestidos com perfeição e ligeireza informar pelo telephone 7-0072. (A 17018) X 42

MODISTA de alta costura, casacos, manteaux, costumes, qualquer toilette chamado a D. Mathilde; á rua da Misericordia 48, sobrado. (A 30281) X 42

PRECISA-SE de uma aprendiz para chapéos; á Avenida Rio Branco n. 111, 1º sala 103, Edificio Portella. (A 16949) X 42

TOSSE
ASTHMA - ROUQUIDÃO
JATAHY PRADO
DEPOSITARIOS: ARAUJO FERITAS & Cª
OURIVES 89 RIO DE JANEIRO
(C 45.99

PRECISA-SE de alugamento para 10 vendedores de senhora, á rua do Ouvidor 150, terreo. (A 29290) X 42

Mme Zambelli — Escola de chapéos e corte, fundada em 1900. Acceita discipulas e as da promptidão com 25 lições. Corta moldes por medida. S. José 30. (A 11861) X 42

ACADEMIA DE CORTE E COSTURA

Curso completo de corte e costura, ensina professora viennense em tres mezes. 30$ mensal. GARANTO um absoluto successo. MALVINA KAHANE, rua da Carioca, 30, 1º andar. (A 15279

METHODO DE CORTE

Tres-orico, pratico da arte de costura que ensina a cortar com exactidão e tirar comprehensão da arte, tirar a moda de toda especie de vestuarios, premiado na exposição internacional, com medalha de ouro, vende-se na Casa Suecina, á Avenida Rio Branco; á rua 7 de Setembro 93, 3º andar, sala da frente e rua Sampaio Vianna n. 29. (A 1273 (X 42

MOVEIS USADOS

ATTENÇÃO — Compram-se salas de jantar, dormitorios modernos, moveis avulsos e machinas de costura Singer; não vendam sem chamar 8 - 6103, a rua Frei Caneca n. 515. (A. 29.965

Attenção — Moveis a preço de occasião; salas de jantar, desde 400$; dormitorios desde 300$, guarda comidas desde 90$, etager e toilettes desde 90$; guarda vestidos desde 40$; salas de visitas desde 60$; cadeiras desde 7$, camas de casal, desde 40$; camas de solteiros, desde 30$000; á rua Visconde de Itauna n. 67. (A 16539) X 44

Attenção — Moveis baratos só na casa Azevedo, camas de 20$ a 65$; guarda vestidos de 40$ a 90$, meia porta espelho, 45$, modernos 150$ e 180$, guarda-casacas, desde 100$000, toilettes, de 60$ a 140$000, salas de jantar, 300$, 400$, 500$000 e 1:200$; dormitorios, 250$ até 900$, cadeiras, 4$; guarda-comidas, guarda-louças, colchões, mesas, tudo nós temos para liquidar, note bem, nesta casa o freguez não paga o carreto; á rua Frei Caneca 346, em frente a rua de Sant'Anna. (A. 29811

ATTENÇÃO—Quereis comprar vossos moveis? Visitae sem demora a Casa Domingos Mattos, á rua Frei Caneca n. 515; telephone 3-6103, que tem grande stock: dormitorios para casal, salas de jantar modernas, grupos modernos, camas para casal, ditas para solteiro; toilettes de peroba a 100$ e 150$; guarda-louças a 40$ e 70$; etagères de 50$ a 100$; guardas-casacas de 100$ a 180$; guardas-vestidos de 70$ a 120$; mesas 10$ e 15$; colchões 40$ a 60$; guardas-comidas 25$ a 50$; mesas de cabeceira de 10$ a 25$; berços 15$ e 20$; não comprem sem verificar estes preços, por motivo de obras; á rua Frei Caneca n. 515. (A 29904) X 44

ATTENÇÃO — Vendem-se moveis novos e usados, trocam-se; o freguez escolhe na fabrica; lindos dormitorios dos mais modernos; preços de fabrica; á rua Catumby n. 16. (A. 14886) X 44

ATTENÇÃO — Compram-se moveis; salas de jantar, dormitorios e peças avulsas; á rua do Riachuelo n. 31, tel. 2-2326. (A. 931) X 44

ATTENÇÃO, moveis a preço de reclame só na casa Dias; á rua do Riachuelo n. 72, dormitorios de 350$ a 1:000$, salas de jantar de 500$ a 1:000$ e tendo grande quantidade de moveis a vulso, para o freguez escolher a seu gosto e por preços muito barato. (A 16360) X 44

ARÃO Mello compra moveis e todos os objectos de uso domestico, inclusive casas completas, evitando-se despezas e incommodos de leilão. Telephone 2 — 6234 (A. 9776

COMPRA-SE moveis, pianos, casas mobiliadas etc. etc., negocio rapido e paga-se bem. Telephone 4-4405, com Fernandes. (A 16673) X 44

COMPRAM-SE moveis e machinas de costura, telephone 4 - 4849. (A. 8.652

COMPRAM-SE moveis usados e mobiliarios completos — Vendem-se dormitorios estylo colonial com dez peças novas; á prazo de dez mezes 2:000$, salas de jantar colonial e mais chic 2:000$; faz-se trocas; attende a chamados pelo telephone 49-319; á rua Visconde de Itauna 147. (A. 659

GRANDE liquidação de moveis — dormitorios desde 300$; salas de jantar desde 400$; etagères e toilettes desde 40$; camas desde 20$; guarda-chascas desde 120$000 e todos os mais moveis para guarnecer uma casa; ver para crer; á rua Frei Caneca n. 341. (A 16641) X 44

MOVEIS vendem-se — A antiga e conhecida Casa Mattos continua a vender nos mais baixos preços e é esta a razão que esta casa é procurada por todos. Casa de grande sortimento de moveis á rua Marquez de Sapucahy n. 101. Tel. 4 - 4849. (A. 8.651

VENDEM-SE quatro mezas de cabeceira modernas, 12 cadeiras uma cama casal, cortina, varanda [illegible] um [illegible] uma balança [illegible] e uma portuguesa, á rua Dona Jacintha n. 72, Meriti Ribeiro. (A 441

VENDE-SE uma sala de jantar com dez peças, na côr de oleo e um dormitorio com seis peças de pau-setim, em tres cores, á rua da Misericordia n. 7. (A. 16,394) X 44

VENDE-SE uma sala de jantar de oleo vermelho, em perfeito estado; á rua Frei Caneca 29, sobrado. (A. 994) X 44

VENDEM-SE dormitorios, salas de jantar, moveis avulsos, por qualquer preço; á rua Aristides Lobo 55; ver para crer. (A 22926

VENDEM-SE um dormitorio de peroba, por 800$, contendo cinco peças e uma mobilia de sala de jantar, com oito peças, por 400$; á rua São Januario n. 15, telephone 3-6190. (A. 29281) X 44

VENDE-SE uma completa sala de jantar nos dormitorio e um piano Pleyel novo; á rua do Lavradio n. 149, sobrado. (A 29918) X 44

VENDE-SE com urgencia, um quarto vestidos, toilette inglesa de cabeceira, cama em perfeito estado, tudo por 200$. A rua da Prainha n. 63, loja. (A 29893) X 44

VENDE-SE um dormitorio de imbuya moderno, com 6 peças, preço de occasião; 2 rua Frei Caneca n. 341. (A 16340) X 44

VENDE-SE uma moderna sala de jantar, com 10 peças, para desoccupar logar; á rua Frei Caneca n. 341. (A 16640) X 44

VENDE-SE uma cama patente, nova, para criança. Comprimento 1 metro e sessenta. Ver á rua Marquez 15, junto dos Leões. (A 16519) X 44

VENDEM-SE 60 cadeiras austriacas, quasi novas; vende-se qualquer quantidade; á rua da Misericordia 91. (A 9771) X 44

VENDE-SE um "bureau-ministre" grande e uma secretaria com tampa de correr, typo moderno, ambos com 7 gavetas; e uma giratoria linda e em perfeito estado; á rua 24 de Maio 17, estação do Riachuelo. (A. 21460) X 44

VENDE-SE a particular uma linda mobilia de sala de jantar nova e um Congoleum; á rua de S. Christovão n. 48, Estacio de Sá. (A 16834) X 44

VENDEM-SE seis cadeiras, um guarda-louça; á rua Leandro Martins n. 19, sobrado, antiga rua do Prainha. (A. 9243) X 60

VENDE-SE junto ou separado cama de casal, guarda vestidos, toilette, espelhos; á rua Benjamin Constant 62, casa n. 17. (A. 1.300) X 44

VENDE-SE um bom dormitorio de imbuya, novo, com sete peças; ver e tratar na rua Senador Pompeu 230. (A. 35400) X 44

VENDEM-SE moveis de escriptorio, machina de escrever, dormitorio de solteiro, louças, crystaes e adornos do oredio da rua Visconde de Itamarati 14. (A 25241) X 44

VENDE-SE a particular um dormitorio com 4 peças, claro, moderno, imoutidos e espelhos nus; á rua Bella de São João n. 17, S. Christovão. (A 23145) X 44

VENDE-SE uma mobilia de sala de jantar e um dormitorio de casal, barato; á rua Angelica n. 53, casa 4, Meyer. (A 30042) X 44

VENDEM-SE quatro cadeiras de barbeiro; preço de occasião; á rua Sant'Anna 61, Herculano. (A 30244) X 44

VENDE-SE uma perfeita mobilia para saleta (consultorio), com cinco peças, por 120$; á rua Marechal Floriano n. 6, 1º andar. (A. 30081) X 44

VENDEM-SE duas cadeiras americanas; á rua S. Pedro n. 100, Ferreira. (A 30045) X 44

VENDE-SE uma bonita sala de jantar com quatro grandes peças e 6 cadeiras; á Avenida Rio Branco n. 134, 2º andar. (A. 30228) X 44

VENDE-SE dormitorio de imbuya, moderno; 7 peças, completamente novas; á rua Mala Lacerda n. 17, das 10 ás 14 horas. (A. 1336) X 44

VENDE-SE uma mobilia de sala de jantar e sala de visitas; ver e tratar á rua Visconde de Itauna n. 71, com D. Joaquina. (A. 16396) X 44

AVISOS FUNEBRES

Abilio Antonio Morgado

A Directoria e Conselho da Caixa Geral do Pessoal Jornaleiro da E. F. Central do Brasil, solidaria no sentimento de pezar pelo fallecimento do S. ABILIO ANTONIO MORGADO, nse do seu presidente, Manoel Antonio Morgado, convida a todos os parentes e amigos do fallecido a assistir á missa que em intenção á alma daquelle, será celebrada, no dia 5 do corrente, sabbado, ás 9 1/2 [illegible] mento, á Avenida Passos [illegible] (A 1508

Abilio Antonio Morgado
FALLECIDO EM PORTUGAL

Manoel Antonio Morgado [illegible] Morgado participam aos seus parentes e amigos o fallecimento de seu [illegible] e ao ABILIO ANTONIO MORGADO, e com a honra [illegible] para a missa que em sufragio de sua alma mandam celebrar na Matriz do S. S. Sacramento, Avenida Passos, amanhã, sabbado, 5 do corrente, ás 8.30 horas; e por este acto de religião desde já se confessam publicamente. (A 16628

Alba d'Avila Martins Costa

Alba d'Avila Martins Costa, sua esposa, cunhadas e demais parentes [illegible] a missa pelo 1º anniversario, que mandam rezar na Capella de N. S. dos Prazeres, na Igreja de S. Francisco de Paula, [illegible] sabbado, 5 do corrente, ás 9 horas, no altar-mór da Igreja da Conceição e Boa-Morte, Avenida [illegible] do Rosario. Desde já agradecem. (A 1229

Antonio dos Santos Banagouro

Filhos, genros, nora e netos de ANTONIO DOS SANTOS BANAGOURO, convidam seus parentes e amigos para assistirem a missa de 7º dia, que mandam celebrar amanhã, sabbado, 5 do corrente, ás 9 horas, no altar-mór da Egreja do Sacramento, por cujo acto se confessam gratos. (A 17607

Aracy Jacob Machado
(7º DIA)

Annibal Monteiro Machado e filhos, Virgilio Machado, Edison Jacob e senhora, irmãos e cunhados de ARACY JACOB MACHADO, mandam celebrar missa de 7º dia, amanhã, sabbado, 5 do corrente, ás 10 horas, no altar-mór da Egreja de S. Francisco de Paula, por alma de sua esposa, mãe, nora, irmã e cunhada; confessando-se reconhecidos aos que puderem comparecer a esse acto de piedade. (A 16733

Custodia Ignacia Teixeira

Filha Josepha Ribeiro, filhos, genros, nora e netos participam o fallecimento de sua querida parenta CUSTODIA IGNACIA TEIXEIRA e convidam a assistir a missa de 7º dia, que mandam rezar amanhã, sabbado, 5 do corrente, ás 9 horas, na Egreja de S. Pedro; desde já agradecem. (A 8481

Eng. Renato Machado Wernek

São convidados os seus parentes e amigos á assistir a missa de 1º anniversario, que neste descanço eterno da alma do ENGENHEIRO RENATO MACHADO WERNECK, manda celebrar a sua familia amanhã sabbado, 5 do corrente, ás 8.30 horas, na Capella de N. S. dos Viciados da Egreja de S. Francisco de Paula, pelo que confessa sumamente grata. (A 30155

Ernestina Miranda de Paula Pessôa

A familia ai inconsolavel de ERNESTINA MIRANDA DE PAULA PESSOA convida seus parentes e amigos para assistirem a missa de 30º dia que por alma [illegible] mandam celebrar amanhã sabbado, 5 do corrente, ás 8.30 horas, na Egreja de S. Francisco de Paula; e desde já agradecem a todos quantos comparecerem. (A 16423

Jayme Tavares Camara

Irmãos, sogro Camara e filhos sumamente agradecem aos parentes e amigos que os acompanharam na grande dor e de novo os convidam a assistir a missa de 1º dia que mandam rezar por alma do inesquecivel JAYME TAVARES CAMARA, na Capella de N. Senhora da Conceição, a rua Evaristo da Veiga, 16, 7º andar, sabbado, 5 do corrente, ás 9 horas. Desde já confessam-se eternamente gratos. (A 12775

José Joaquim dos Santos

Senhorinha Santos, Rosa Martins dos Santos, Francisco Magalhães e filha Maria, viuva, cunhada e irmãos do inesquecivel JOSÉ JOAQUIM DOS SANTOS, por meio deste, convidam seus parentes e amigos para a missa de 7º dia que, pelo repouso eterno de seu esposo, cunhado e irmão, mandam celebrar no altar-mór da Egreja de S. Francisco de Paula, amanhã, sabbado, 5 do corrente, ás 9.30 horas. (A 30112

Monsenhor Paulino Petra

O padre Nicolão de Giacomo Navazio muito sentido pela morte do virtuoso e exemplar VIGARIO MONSENHOR PAULINO PETRA, celebrará amanhã, sabbado, 5 do corrente, missa de 7º dia na Matriz da Gávea, ás 9 horas e convida os parentes, amigos e irmandades e todos os parochianos, para assistirem este acto de religião e piedade, e desde já a todos agradece. (A 1350

Wilson Carelli Teixeira
(1º ANNIVERSARIO)

Maria da Piedade Carelli e sua familia convidam a todas as pessoas de sua amizade, para assistir a missa que mandam celebrar, terça-feira, 8 do corrente, por alma de WILSON CARELLI TEIXEIRA, ás 9 horas, no altar-mór da Egreja da Conceição e Boa-Morte, Avenida esquina de Ribeiro. Desde já agradecem. (A 1229

João Emilio Bion

Maria Augusto Bion e filhos convidam aos parentes e amigos para assistir á missa de 30º dia, por alma do seu inesquecivel esposo e pae JOÃO EMILIO BION, que será celebrada amanhã, sabbado, 5 do corrente, ás 9,30 horas, na Egreja do Carmo. (A 17000

VENERAVEL ORDEM TERCEIRA DE N. SENHORA DA CONCEIÇÃO e BOA MORTE

Silvana Ferreira de Castro Gonçalves
Ex-Irmã Corretora Jubilada
(1º DIA)

A Mesa Administrativa da Veneravel Ordem, fará celebrar em sua Egreja, hoje, sexta-feira, 4 do corrente, ás 19 horas, a missa em sufragio da alma da Caridosa Irmã Corretora Jubilada SILVANA FERREIRA DE CASTRO GONÇALVES para cujo acto convida a Exma. familia, parentes e pessoas de suas relações e os nossos irmãos em geral para assistirem a este acto da nossa religião, agradecendo desde já o seu comparecimento. Secretaria, 3 de Abril de 1930. ARTHUR JOSÉ LOPES, Secretario. (C 318

ENTERROS DE HONTEM

S. FRANCISCO XAVIER

Assumpção Rodrigues Leite, rua do Riachuelo 202; Sebastiana Maria da Silva, Santa Casa; Merita, filha de Margyrio Rabello da Silva, rua General Pedra 227; Nildo Soares Monteiro, rua General Pedra 207; Ivan Monteiro Euclydes, filho de Manoel Alves Vieira, rua da Prainha 80; Virginia Monte Sayão, rua Flach 102; Hanor [illegible], rua da Amorica 41; Cravolin Rosa dos Santos, rua do Carvalho 196; Maria, filha de Eduardo de Abreu, Necroterio da Policia; Anna Maria Oliveira, rua Senador Alencar 83 casa 20; Antonio Simões, rua Barão de Gambôa 43; Demetrio Braurel Alvarez, Santa Casa; Sebastião Lamasio da Silva, Necroterio da Policia; Walter da Costa Reis, Necroterio da Policia.

S. JOÃO BAPTISTA

Manoel Ferreira Martins, Beneficencia Portugueza; Annibal Teixeira, Necroterio da Policia; Manuel José de Carvalho, Necroterio da Policia; Alvaro Neves, rua Dias Ferreira 123; Christovão Santos Mello, rua Evaristo da Veiga 136; Antonio de Lima, rua Marquez de Abrantes 38; Abel Waldeck, Travessa do Leandro 22; Nair Lundovina da Cunha, rua Cardoso Junior 22; José Alves Pereira, Hospital Nacional Alienados.

ENTERROS DE HOJE

S. JOÃO BAPTISTA

Manoel Guzmão, Alto da Boa Vista 1223, ás 10.30 horas.

S. FRANCISCO XAVIER

Lucy, filha de Antenor Nery de Carvalho, rua Figueira 193, ás 9 horas; Jorge, filho de Ernesto Gomes da Silva, morro do Salgueiro s/n, ás 9 horas; Alice, filha de Manuel de Araujo, rua Gonçalves 81, ás 10 horas, Anna Araujo, rua do Ouro 58, ás 14 horas; Octavio, filho de Octavio Souza, rua Pereira Nunes 57, casa 2, ás 10 horas.

VENDE-SE um lindo grupo de sala de visitas e duas camas de solteiros; á rua Senna Franco n. 207. (A. 1411) X 44

VENDEM-SE moveis muito baratos á rua Visconde de Itauna n. 507; camas de 18$ a 55$; guarda-vestidos novos em folha, a 70$ e 80$; toilettes a 80$ e 120$; guarda-comidas a 25$; lindas crystaleiras modernas a 95$ e 170$; bons dormitorios a 350$ e 800$; ricas salas de jantar a 500$ e 700$; cadeiras novas a 7$500; cabides de centro a 10$; enfim, temos tudo quanto é barato e bom; pode escolher! Procurae sempre pela Casa Carlos Marques & Reis, á rua Visconde de Itauna n. 507. (A. 30204 X 44

OURO, PRATA, JOIAS, ETC.

ANTIGUIDADES — Pagamos conforme o valor artistico, com seriedade, preços maximos, joias, prataria, bibelots, louças, quadros, livros sobre o Brasil e moveis de Jacarandá. Galeria Esslinger, Avenida Rio Branco n. 173. (Z. 12,778

PARTEIRAS

A Senhora Está triste? As suas regras são dolorosas e irregulares? Tome Capsulas SEVENKRAUT (Apio — Sabina — Arruda), que ficará boa. A venda na DROGARIA BAPTISTA rua 1º de Março, 10 — Tubo 7$. (A. 1645) X 50

MME. Guim, prof. parteira Barcelona e Rio — Partos e curos trabalhos consultas das 2 ás 6; Cons. 2 rua S. José 77, tel. 2-2127. Res. á Avenida Atlantica 1[illegible]. (A 3[illegible]) X 42

MME. Maria Josepha, professora parteira diplomada pelo Rio e Madrid; com 26 annos de pratica partos e outros trabalhos da sua profissão; consultas das 3 ás 5; á Avenida Gomes Freire 77. Telephone 2-0042. (A 321

Senhoras Utero, ovarios, colicas, corrimentos, regras irregulares e prolongadas. Av. Almirante Barroso n. 1, 2º andar. Das 14 ás 19 Dr. PEDRO MAGALHÃES. (A. 13

PAPEIS DE CASAMENTOS

CASAMENTOS A 50$000!!!
Praça da Republica n. 1, sob
Unico que trate pelo preço que annuncia. (Z. 10,665

Casamentos Civil e religioso mesmo sem certidões de idade, com urgencia; tratar com Waldemar Motta, das 8 da manhã ás 7 da noite: Praça da Republica 1, sob. Tel. 2-2020. (Z. 10588

CASAMENTOS 50$000!!! Tratase com Euclydes: Á Avenida Passos n. 22. (A 30077) X 50

PENSÕES

PENSÃO a domicilio, boa e farta pensão, preço modico; tel. 2-0782. (A. 24,811) X 4.

ACÇÃO Entre Amigos de machina de costura Singer, que estava para correr no dia 5 de Abril, fica transferida para o dia 5 de Maio. (A. 16372) X 70

ACÇÃO Entre Amigos — Fica transferida para o dia 26, a rifa de uma harmonica que ha ser extrahida no dia 5 do corrente mez. (A. 16361) X 70

TOMBOLA da S. P. 12, na Estação de Itamos, a correr em 4 do corrente, fica transferida para 10 de Maio vindouro. (A. 9266) X 70

VENDAS DIVERSAS

ARMAÇONS, cópas de centro, vitrines, varetas para guarda-sol, mesas com tronco, balcões e vitrines de centro; á rua Senador Euzebio 236. (A. 29959

ARMAÇÃO — Vende-se, á rua Visconde de Itaúna 13. (A. 5163

ARMAÇÃO e cópa moderna, varejo de cigarros e vitrine. Vendem-se á rua da Misericordia n. 39. (A. 29893) X 69

CARROCINHA — Vende-se uma licenciada por preço modico; ver e tratar com o Sr. Duvalino, a praça da Egrezinha 4, S. Christovão. (A. 16486) X 69

FOGÕES baratos para lenha, novos e usados, de todos os ramanhos; á rua Sant'Anna 24. (A. 29.801) X 69

FOGÃO a gaz — Vende-se um "Clark Jewel", com quatro bocas e forno, completamente novo e barato; motivo de viagem; á rua 24 de Maio n. 237. (A 16831) X 69

FERRAMENTAS usadas ou novas de toda a especie, vendem-se por todo preço, ancinhos, pás picaretas, enxadas, enxadões, foices, marretas alavancas e pontiras de aço, tornos para lamenda etc.; grande sortimento de ferramentas para carpinteiros, bombeiros, mecanicos e pedreiros, lamendas e bancos para carpinteiros e muitas mais mercadorias se acham em exposição á rua General Pedro n. 24, loja. (A. 16810) X 69

GABINETE inteiro, quasi novo, vende-se por motivo de viagem; á rua S. Clemente n. 3, 1º andar. (A. 29580) X 69

TRICYCLE — Vende-se um 28" inglez, pesando 100 kilos, de peso, para serviço de qualquer outro serviço com duas licenças; quem pretender falar com Joaquim da Silva Rebello; rua Theodoro da Silva n. 412. (A. 4491) X 69

VENDE-SE um apparelho telephonico B. M., trata-se á rua do Ouvidor n. 89, 1º andar, das 15 ás 17 horas, com o Sr. Jonas Coelho. (A. 29773) X 69

VENDE-SE uma geladeira, á rua do Riachuelo 22. (A. 16.2021) X 69

VENDE-SE mangueira em casa commercial; trata-se Republica n. 27. (A. 16210) X 69

VENDEM-SE 2 portas de madeira, sendo uma para entrada de automovel, outra para serviço, bem assim uma cêrca de ferro esmaltado, de tamanho regular. Ver á rua Marquez de Sapucahy n. 150. (A. 16811) X 69

VENDE-SE a formula de um produto de consumo garantido que deixa seus livros. Tratar á Avenida Passos n. 62, sobrado, com o Sr. Silva. (A. 16807) X 69

VENDEM-SE uma prensa e copa para borracha, pouco nova, mais uma bomba de ferro, melhaia 221 Sonda da Tijuca. (A. 29.7[illegible]) X 69

VENDEM-SE tres cópas de madeira envernizada e lisa com tampo de vidro, propria para armarinho, aparadas ou armazem; á Avenida Suburbana 1[illegible] Sonda da Tijuca. (A. [illegible]) X 69

VENDEM-SE dois cirkos para cada dia, para repetição, uma armação, um balcão de volta com marmore, um [illegible] uma cêrca e mais objectos; á rua Suburbana 22; Sonda da Tijuca. (A. [illegible]) X 69

VENDEM-SE cofre, 7 machinas, [illegible]; á rua [illegible] 18. (A. [illegible]) X 69

VENDE-SE uma espingarda com 2 canos, marca Gonçalves, uma mesa [illegible] Ayres Leite Coutinho n. 7. (A. 29[illegible]) X 69

ANNUNCIOS DIVERSOS

A [illegible] — Tecidos e [illegible] e capas hypermodernas. Mandaria Brotheros, 144 Ferreira [illegible]. (A. [illegible]) X

A LUGAR [illegible] sala mobiliada, com entrada independente. 2-1119. (A. 29[illegible]) X

A OS bons adiantados — O [illegible] casal [illegible] noites escuras [illegible] ter — Destive [illegible] Cruz, 1[illegible] 24, Copacabana. (A. [illegible]) X

Cardigia [illegible] dia, 12$000. Pharmacia Adolpho Vasconcellos — Rua Ouvidor, 27 (C 431

COPIAS á machina; 7 setembro. 107 (A. [illegible]

ENCERA, raspa, calafeta cópa; machinas electricas. Tel. 2-2331. Antenor Corrêa, á rua da Alfandega n. 197. (A. 16621) X

EU só tomo *Aperitivo dos Marcas* de plantas, que um bem estar; vende-se nas cafés, bars, confeitarias, no Cafeteria, mercearias; vendidos por atacado, Rua Senador Dantas 75, 1º, Rio Rua Link & Cia. Acceitam representantes. (A. 29410) X

ENCERADOR — Trabalha em biscates, encera e faz limpezas de vidros a preços baratos; tel. 2-3030 Afonso Costa. (A. 17.0121) X

ENCERADOR — Limpa, calafeta e encera. Telephone 4-2150. José Francisco; á rua Senador Pompeu n. 231. (A. 12[illegible]) X

Gonorrhéa ? com Gomarrhena tirará livre de todo mal. Vidro 5$000. Rua General Pedra, 88. (A. 1458) X

GUARDA livro, habilitado, dando boas referencias, acceita escriptas pequenas no centro ou nos suburbios; á rua General Camara n. 101, 1º andar, telephone 4-1481. (A. 29648) X

JOSE' VIEIRA — Encarrega-se de construcções reconstrucções e pinturas de predios; trabalho perfeito; pessoas de toda a confiança; no Rio, Nictheroy e Petropolis. Telephone 3-3773; ou á rua Visconde de S. Vicente 120, Andarahy. (Z 4588

LUSTRAÇÃO, concertos de machinas, estofador, colcheeiro e lustra pianos, Francisco; telephone 3-6432. (A. 135

PÃO WERNER — Experimente os deliciosos pães de cara, centeio, trigo, milho, allemão e francez, as brohmas mineiras, os biscoutos finos e o afamado pão preto para diabeticos, da Padaria Werner, Rua da Assembléa 37. Telephone 2-0314. (T. 7267) X

RENASCIDOL unico tonico fortificante de plantas adoptado na policia militar, marinha, exercito, e casas de saude, com milhares de attestados de cura, e recebido por altas sommidades medicas. Vende-se nas pharmacias e drogarias, experimentai-o e fica com saude e forte e bem estar, vendas por atacado, Rua Senador Dantas 75, 1º, Rio. Rolink & Cia. Acceitam representantes. (A 29416) X

SALA de frente, para desenhista, entrada independente, proxima á Mauá; cartas para o certaria deste jornal para A 16937. (A 16937) X

SENHORA estrangeira, viuva, só uso, [illegible] metros, [illegible] modicos, para alugar casa modesta, tendo como objecto reduzir despesas. Respostas para a portaria deste jornal a A 25300. (A 25300) X

20 % de abatimento em todos os preços marcados na "Joalheria Valentim", á rua Gonçalves Dias n. 31, fone 2-6034. Compra, vende, faz e concerta joias, com sevoidade. (Z 441

UMA pessoa sem recursos, pois *diligente, pode ganhar o pão exclusivamente lendo os negocios annunciados nesta secção. Ninguem por maiores que sejam os recursos de que dispõe, poderá dirigir seus negocios a proprio fornecer seu lucro e os dos bons negocios annunciados diariamente pelo JORNAL DO BRASIL.* (C 3.613

Aluga-se em Todos os Santos

O predio da rua José Bonifacio n. 2, na centro de grande quinal. (A 29[illegible]

TRASPASSA-SE

BELLA LOJA E SOBRADO

(CENTRO COMMERCIAL)

Contrato vantajoso em optimas condições, á rua de S. José n. 84, loja, onde se trata. (A. 16.468

DINHEIRO

Precisa-se de 15:000$ com hypotheca de predio no valor de 31:000$. Juros de 12 % a imposto de renda. Tratar pelo telephone 5-[illegible]-0221 — 3-4257. (A 16[illegible]

FOGÃO MILAGROSO

Só existe no mundo actualmente um tipo de fogões e aquecedores, a gasolina que ascendem instantaneamente sem pavio, sem mecanico e funccionam melhor mais economicamente e com menos perigo do que gaz. Desafia-se qualquer concurrente estrangeiro a provar o contrario. Todo mundo curva-se perante o maior triumpho da industria nacional, o triumpho da maestria nacional, o fomento, que resolveu todos os problemas. O que vivem no Brasil devem apparecer para conhecer os depositos da fabrica, á rua dos Andradas n. 59, terreo, do Largo de S. Francisco. Casa Simo, pedindo descriptivos e catalogos, [illegible] para comprar o melhor e alem disto o mais barato dos fogões a gasolina. (A. 25813

CARPINTARIA

Vende-se uma em grande estado, em condições 5 a 7 ar, á rua Jorge Rudge 120, Villa Isabel. (A. 29746

IMPERIAL HOTEL

Dispõe-se de amplos e arejados quartos, bons para familias e cavalheiros, agua corrente, edificio novo, preços modicos; á rua do Catete 186. (A. 1649

ALUGA-SE — CASTELLETE

Sobre o quarto mobiliados com optima pensão e pessoas de tratamento; á rua Carvalho de Sá 22. (A. 1452

ALTO NEGOCIO

Resultado mensal de 5 contos até 2:000$000 conforme maior ou menor actividade, sem trabalho exaustivo. O proprietario de um artigo de facil colocação em qualquer mercado, tanto no litoral como no interior, prefere vender, por isso, este artigo, a ser [illegible] pelo mesmo artigo, admitte um socio, só se trata com pessoas honestas, por cartas á portaria deste jornal a A 29341. (A 29341

CORTINAS

Vendem-se bons cortinas e cretonas; á rua Pedro Americo 17. (A 25279

VENDE-SE UMA PENSÃO

Restaurante afreguezado, não paga aluguel e está em bons condições, em bom ponto e motivo se dará ao pretendente; á rua dos Andradas n. 85, sobrado. (A 17065

UNDERWOOD — 350$000

Vende-se uma moderna; á rua Visconde Rio Branco 52 (A 29362

CASA EM COPACABANA

Precisa-se de uma confortavel, com mobilia, cozinheira e que tenha logar para grande bibliotheca. Resposta detalhada para Fernando Lemos; á rua Voluntarios da Patria n. 170. (A 30339

SALÃO DE BARBEIRO

Vende-se um bom e bem afreguezado, dando renda liquida de 300 a 1:000$, aluguel 35$, cinco e meio annos de contrato; tratar á rua Conselheiro Saraiva n. 9, sobrado, com o Sr. Manuel que dará todas as informações. (A 30.225

SALAS

Alugam-se desde 150$ á 350$; no largo de S. Francisco n. 6, 1º andar; tratar na loja. (A 1.451

BELLA EM 5 DIAS !

Seios firmosos, rosto e cutis alvi-rosado, macia, sem rugas, pannos, cravos, etc.; obtem-se rapido com Elia Skin Lotion. Um vidro basta custa 10$000; Consultas gratis. Ten manicure á rua da Assembléa n. 115. Telephone 2—1771. (A 1.477

ESPLANADA DO SENADO

Aluga-se o palacete da rua Paulo de Frontin n. 26. Pode ser visto a qualquer hora. (A 1.422

SALAS E QUARTOS

Tudo com frente para a rua, bem mobiliado, com ou sem ou sem preços modicos; á rua do Lavradio n. 48, 1º andar perto da praça Tiradentes. Telephone 2—3763. (A 816

DEPOSITO DE GELO

Vende-se um, por motivo da pessoa ter que se retirar; trata-se á rua S. Clemente n. 429 Telephone 6—1944. (A 30.222

CORETO DE LUXO PARA ORCHESTRA

Vende-se um magnifico e lindo esculturado e facil de armar; á rua S. Clemente n. 194. Telephone 2—5337 — 6—6380. (A 1.467

AGENTES

Precisa-se para venda de artigo de grande acceitação, podendo ganhar diariamente de 30$000 para cima, é indispensavel dar fiador ou deixar 400$000 em deposito para garantir metade do valor do objecto que leva de amostra; á rua S. José n. 23, loja, das 11 ás 16 horas. (A 30.201

AOS NOIVOS

Um casal que se retira para Europa trespassa sua residencia, com dous quartos e duas salas e mais dependencias, com todos os moveis e utencilios para ver e tratar das 13 ás 15 horas á rua Hermenegildo de Barros 16, casa 1, Gloria. (A 17.01

PREDIO

Vende-se em condições excepcionaes; á rua Claudina n. 21, no Meyer. Pode ser visto a qualquer hora; tratar á rua do Ouvidor n. 89, 2º andar, com o Sr. Diniz. (A 17.030

Predio — General Camara

Vende-se entre Uruguayana e Ourives; informa verbalmente, com J. Bauer á rua S. Pedro n. 203 loja. Preço 120 contos.

Bungalow — J. Botanico

Vende-se novo de tres pavimentos em rua transversal; facilita-se o pagamento e trata-se com J. Bauer á rua S. Pedro n. 203, loja. (A 1.457

PENSÃO

Familiar — Flamengo — Banhos de mar — Agua corrente; á rua Ferreira Vianna n. 58. Te. (A 1.456

Carteiras vazias do VEADO

Vendem-se 50.000 por 10 contos de réis. Tratar á rua General Camara, 52-1º, com Gomes. (A 5285

ESCRIPTORIO

Aluga-se um optimo 1º andar, á rua do Rosario 88; as chaves, por favor, com o Dr. Fausto, no Cartorio, embaixo. (A 1544

URCA — OCCASIÃO

Vende-se optimo terreno, á rua Lauro Marinho, por 16:000$, á vista ou em prestações; Ourives 51, 1º. (A 1538

AUTOMOVEL — TERRENO

Troca-se terreno na Urca, á beira mar ou interno, por um automovel de boa marca, recebendo-se a differença á vista ou a prazo; telephone 4-3978. (A 1537

LARANJEIRAS

Compram-se 2.000 mudas de laranjeira pêra, já enxertadas; tel: 2-5235. (A 1536

Telephone — Traspassa-se

Por motivo de viagem, passa-se um Sul ou (6); informa: 6-1658. (A 1530

5:000$000

Vende-se um pequeno negocio, no centro lucrativo e facil administração, está licenciado; motivo do dono não poder estar á testa; informações á rua Regente Feijó n. 52, com o S. Manuel. (Quitanda). (A 30311

GRUPOS ESTOFADOS

Executamos qualquer modelo em couro ou em tecido. Preços de fabrica. Rua do Catete n. 61 — Phone 5-2288. (C 125

CASA EM IPANEMA

Aluga-se uma nova, para pequena familia, á rua Prudente de Moraes 258, casa 1; preço 120$; tratar na mesma ou na garage, em frente. (A 30138

SENHORAS E SENHORITAS

Calçados Luiz XV, a 25$ e amarello e branco a 20$, bolinas desde 2$, chapeos de palha para 10$ e 15$, feltro para normalistas, a 15$; vejam os nossos preços marcados; fabrica á rua Sete de Setembro 145, altos da Tinturaria Pavão. (A 9519

COMPOSITOR

Precisa-se de dous compositores de bico com pratica de paginação de revista; á rua dos Invalidos 186-A. (A 17014

PRECISA-SE

Barracão que possa ser adaptado para installação duma fabrica; cartas para a portaria deste jornal, para A 17005. (A 17005

TYPOGRAPHIA

Vende-se uma completa, livre e desembaraçada, em pleno funccionamento, em optimos armazens; informações á rua do Lavradio 61, das 2 ás 4 horas. (A 30171

RUA ASSEMBLE'A 87

Aluga-se um superior 2º andar; trata-se na loja. (A 1412

FOGÃO A' GAZ

Para pensão ou hotel, vende-se, com oito bocas, em optimo estado, por preço baratissimo; trata-se com Nair, á rua da Passagem n. 161. (A 30131

CORTINAS E STORES

Executa-se qualquer modelo. Madras de seda a 13$000. Rua do Catete n. 61 — Phone 5-2288. (C 126

CASA — SANTA THEREZA

Vende-se por preço modico, a boa casa á rua do Casiano 195, a 10 minutos da cidade, estação do Curvello; ver das 9 ás 17 horas; trata-se á rua Copacabana n. 832. (A 9503

PALACETE — BOTAFOGO

Vende-se moderno, todo o conforto, garage; facilita-se o pagamento; informações: 4-6307. (A 16094

HORTALEINO

Precisa-se de um bom, que conheça de enxerta, para ir para Victoria; tratar com Agenor, á rua de S. José 55. (A 3513

DESENHISTA

Precisa-se de um bom desenhista para architectura e detalhes de construcções. Excusado apresentar-se sem referencias. Trata-se no escriptorio de Monteiro & Aranha; á rua Uruguayana n. 104. (A 16.961

ARMAZEM

Aluga-se um bello armazem inteiramente novo; á rua Rezende n. 87, preço e condições na Avenida Almirante Barroso n. 29 sobrado, telephone 2 — 1959 ver no local. (A 9.495

CASA E SITIO

Vende-se uma boa casa com tres quartos e duas grandes salas e mais dependencias com um bom pomar, cocheiras e casa para empregados e com agua em Belfor Roxo E. F. Rio d'Ouro; tratar e mais informações com Barroso á rua do Carmo n. 53. (A 16.978

MORINS ?

Ave Maria, peça 21$500; cretone especial 2,30 largo, metro 6$; linon francez peça 20 metros, 40$000; á rua Sete de Setembro n. 176. (A 1591

TERRENO A' VENDA

Vende-se um optimo terreno, á rua Lino Teixeira, esquina da rua Gravatahy, com 35 m. x 44 m; todo o bloco ou em lotes menores. Ver e tratar no predio junto, á rua Gravatahy, 16. (A 25256

ESCRIPTORIO

Para medico, advogado ou atelier — Aluga-se total ou em parte; á Avenida Almirante Barroso n. 29, sobrado, telephone 2—1959 (A 9.496

PIANO ALLEMÃO

Vende-se muito bonito cepo metal, cordas cruzadas, por preço de occasião; á rua Barão de Mesquita n. 507. (A 9.492

CASA CONFORTAVEL

TIJUCA

Vende-se centro de terreno 15 x 51.4, duas salas cinco quartos porão habitavel, entrada e cobertá para auto. Rua Clovis Bevilaqua n. 16; Trata-se na mesma esta rua começa no n. 531 da rua Conde de Bomfim. E' a primeira rua á esquerda depois da praça Saenz Peña. (A 30031

MOBILIA DE QUARTO

Vende-se uma com pouco tempo de uso; tratar á rua Haddock Lobo n. 54. (A 30.103

PHARMACIA

Precisa-se de um bom pratico á rua do Cattete n. 281. (A 30.092

INDUSTRIA

Por motivo de retirada de seu proprietario, vende-se uma fabrica de producto de grande consumo, pouco capital e marcas já muito acreditadas nesta Cidade e nos Estados. Trata-se com Madeira; á rua Uruguayana 30. (A 30.095

ARMAZENS EM BANGU'

Alugam-se no melhor ponto, 2 bons armazens para qualquer negocio, sendo um com boa morada para familia. Contrato e fiador. Rua Estevão 53; trata-se com o Sr. Lafayette; á Travessa Natividade 19, 2º andar, de 12 ás 17 horas. (A 9354

PHARMACIA

Vende-se uma na rua Goyaz 408. Piedade. (A 16844

CASA NO ANDARAHY

Aluga-se uma confortavel, de construcção moderna, 2 pavimentos 4 quartos 2 salas, etc. Rua Barão de S. Francisco Filho 164 Chaves no botequim de esquina. Tratar rua Estacio de Sá 26. (A 25324

LOJA

Aluga-se por contrato toda lacrihada e tem boa morada para familia. Informações á rua Francisco Eugenio n. 171-A. (A 25317

VENDE-SE

Com grande terreno e casa da rua Jardim Botanico 467. (A 25349

Vendedores e Vendedoras

Activos e honestos, precisa-se para vender no centro e suburbios, productos conhecidos e de grande sahida. Exige-se referencias. Edificio da "A Noite" sala 310, das 14 ás 16 horas com o Sr. Mario. (A 9397

EMPREGADOS

Precisa-se de dous. Exigem-se referencias. Rua Teixeira Junior 48, Tel. 8 — 1041. (A 373

AUTOMOVEL FORD

Ultimo modelo, novo, por preço vantajoso. Ver e tratar á rua da Quitanda n. 24, 1º andar. (A 25346

BOTAFOGO — ALUGA-SE

Aluga-se ou vende-se a casa á rua Capitão Salomão n. 29. Chaves na rua Visconde Caravellas 45. Vende. Tratar á rua Jardim Botanico 467. (A 25348

CASA MOBILIADA

Aluga-se em Botafogo no fim da rua Marquez de Olinda á rua da Assumpção n. 56, por 1 ou dous annos magnifico predio de um só pavimento com todo o conforto para familia de tratamento, tem garage e grande terreno arborizado. Arvores fructiferas e horta. Pode ser visitado das 2 ás 5 horas da tarde. Trata-se com Eduardo Ramos; á rua Buenos Aires n. 45. (A 25353

Ao commercio, offerece-se

Como ajudante de guarda livros. Como desenhista completa. Como cobrador de importante firma offerendo fiança. Conhecendo dactylographia, hespanhol e italiano. Cartas a Milano; á rua Conde de Irajá n. 144, terreo. (A 29372

ALUGA-SE

Casa magnifica á rua Itapiru' 322. Trata-se no local. Aluguel modico. Bondes Itapiru' e Catumby. (A 25343

Aos grandes proprietarios

Pessoa com muita pratica de obras precisa de 7 contos, juro maximo 10 % ao anno para amortizar como se combinar. — Chamar Teixeira. Tel. 4 — 6802. (A 25314

SOCIO — PRECISA-SE

Com cinco a oito contos de réis, para dar desenvolvimento; negocio serio e dá bons lucros; já está installado; tratar e ver com o Santos, á rua Luiz de Camões 87, loja. (A 16836

Carteiras vazias do VEADO

Trocam-se 150.000 carteiras vasias de cigarros marca Veado, por 20 contos, negocio liquido. Tratar com Ribeiro, á rua Santo Amaro n. 130, das 7 ás 8 horas da noite. (A 9284

CASA DE LACTICINIOS

PRODUCTOS TALARICO

Rocco Peta, estabelecido á rua General Pedra 169, vem scientificar aos seus amigos e freguezes que recebe diariamente os seguintes artigos:

Ricota fresca, Provolone, Mozzarelle, Caciocavallo, Ricota secca e *Parmezão*, e avisa aos mesmos que a marca dos referidos productos é P T, para que não possa haver engano, e acham-se analysados pelo Laboratorio Bromatologico do Rio de Janeiro.

Rio de Janeiro, Abril de 1930. (A 25425

Camas turcas desde 20$

Arame e madeira, qualquer modelo, na propria fabrica; telephone para 4-4961, rua Visconde de Itauna 15. (A 30073

MOTOR PARA LANCHA

Vende-se um Chandler 30.50, reformado de novo, para adaptar; preço de occasião; informa-se á ladeira do Faria 31, escriptorio. (A 30027

GRATIFICAÇÃO 2 CONTOS

Gratifica-se até a importancia acima a pessoa que queira obter uma collocação a um senhor chegado de Estado vizinho e que não tem relações nesta; pedendo attestar sua idoneidade com documentos; absoluta reserva, e não faz questão de grandes vencimentos; cartas para a portaria deste jornal para A 25412. (A 25412

AGENTE

Precisa-se de um com pratica de trabalhos typographicos e angariar annuncios para uma revista antiga. Rua Barão de S. Felix n. 11-A. (A 25315

ALUGA-SE

Uma grande loja pagando 400$000 de aluguel sem luvas; á rua Senhor dos Passos n. 219, trata-se á rua da Alfandega 537. (A 1121

PREDIO NOVO

Rua Conselheiro Mayrink 238, em frente ás novas officinas da Light. Aluga-se por 650$ ou vende-se por 70 contos com um bom armazem com commodos para familia e um bom sobrado com 2 quartos, 2 salas e todas as commodidades para familia. Informações no mesmo. (A 25311

XPTO

Vende-se a patente deste collarinho; á Avenida 28 de Setembro n. 211. (A 25302

SOCIO — 5:000$000

Admitte-se em negocio limpo e serio optima opportunidade para pessoa activa, garante-se retiradas superiores a 500$ mensaes. Informar com Silva á rua São José 104, 2º andar, sala 9. (A 25300

ALUGA-SE

Ou vende-se esplendida morada, com tres quartos, duas salas, cozinha, banheiro, quintal etc; á rua Visconde de Paranaguá 34, (começa na rua Taylor, Lapa). Pode ser visitada diariamente de 1 ás 4. Trate-se á rua da Carioca n. 54, loja. (A 25282

2 DACTYLOGRAPHAS

Fallando e escrevendo correctamente o portuguez e francez offerecem-se para escriptorio ou casa commercial egualmente acceitam logar de secretaria. Respostas para o escriptorio deste jornal para A 16822. (A 16822

NEGOCIO DE OCCASIÃO

Vende-se o predio á rua Leal n. 53, Engenho de Dentro, trata-se á rua Daniel Carneiro 119. (A 9343

LIMOUSINE PACKARD

Vende-se uma limousine Packard, carro de luxo, em optimo estado. Propria para pessoa de alta posição social. Cartas no Sr. Silva á rua Euclydes da Rocha 200 ou pelo telephone 4 — 1250, Ramal 111. (A 15310

VENDE-SE ou ALUGA-SE

Uma casa com tres quartos, duas salas, cozinha, banheiro e quarto para empregados e grande quintal; pode se ver das 7 da manhã ás 6 da tarde. Rua Costa Mendes, 115, estação dos Ramos. (A 25260

OPTIMO CONTRATO

Traspassa-se o contrato do predio á Praça da Republica n. 74, esquina da Rua Buenos Aires. Trata-se no mesmo. (A 25257

CASA NA PENHA

Aluga-se uma proximo á estação, á rua Aymoré, 14; as chaves estão no local onde se trata. (A 25245

IPANEMA

Vende-se predio recem-construido com duas salas, tres quartos, banheiro, quarto para creados e mais commodidades, á rua Montenegro, 87. (A 2525[illegible]

PENSÃO MODELO

RUA DA QUITANDA, 161-2º

Almoço por mez, 90$000. Almoço e jantar por mez 150$000, avulsos, 4$000. (A 16770

ESCRIPTORIO

Aluga-se optimo de frente, á rua Mayrink Veiga, 20-1º andar. (A 16761

PREDIO NO CENTRO COMMERCIAL

A' Travessa do Ouvidor n. 14, com 3 amplos pavimentos e 4 portas, servindo para diversos ramos de negocio, acceitam-se propostas. Informações á Praça Mauá, 71, Bar Internacional. (A 16758

CASA NO LEME

Aluga-se a confortavel casa, recem-construida, á rua Salvador Corrêa, 108, casa XIX, com 5 quartos, 2 salas, quarto de banho completo, cozinha, quintal e reservado para empregados. Aluguel 480$000 e taxas. Ver e tratar na mesma. (A 25229

ARMAZEM

Aluga-se um á rua Domingos Lopes, 177, Madureira. Tratar á rua Antonia Alexandrina, 251, serve para qualquer negocio. (A 25255

TELHAS

Vendem-se mil e oitocentas usadas, á rua D. Clara n. 12, Madureira. (A 29254

COSME VELHO

TERRENOS A PRESTAÇÕES

Vendem-se excellentes terrenos em Cosme Velho, — Condições e prazo conforme accordo na occasião de tratar; informações á rua 1º de Março n. 51, 3º andar; telephone 4-4581. (A 25429

ESTRADOS PARA CAMAS

Trocam-se; fazem-se novos; reformam-se, a preço da fabrica; telephonar para 4-4061. (A 30071

JACARE'PAGUA'

Vende-se uma casa com dous pavimentos, nova, optima construcção, com garage; ver e tratar á rua Edgard Werneck 541; 15 minutos do bonde. (A 25131

Loja na rua 7 de Setembro de graça

Traspassa-se o contrato do predio n. 180, cujos andares superiores deixam de graça o armazem; não se exigem luvas; tratar á rua 13 de Maio 41; urgente; boa opportunidade para quem quizer estabelecer-se, sem pagar aluguel de casa. (A 9418

Materiaes de demolição

Vendem-se para desoccupar logar, grande quantidade de esquadrias modernas, vigas e tesouras de pinho de Riga e peroba, assoalho, forro e outros materiaes, por preços baratissimos; á rua Tonelleros 30, Copacabana. (A 9449

DINHEIRO

Particular empresta sob promissorias e duplicates, a juros modicos; informações com Duarte Chaves; á rua General Camara 78, sobrado. (A 9453

TENDINHA

Vende-se uma tendinha, em boas condições; ver e tratar á rua Felippe Camarão n. 36, Largo do Mareanã. (A 9452

PENSÃO — ZONA CHIC

Vende-se uma com sete quartos decentemente mobiliados e bem alugados á pensionistas, dando um lucro superior a 1:500$000 mensaes; trata-se com o senhor Motta, na loteria á rua Julio do Carmo n. 162. (A 16931

PORTA

Aluga-se uma ou metade de uma loja, á rua Senador Euzebio 90. (A 9460

AREIA

O Club Sportivo de Equitação acceita proposta para fornecimento, á Avenida Bartholomeu de Gusmão n. 1, S. Christovão, de 50 a 100,m3. de terra arenosa. (A 9464

FAMILIA DE TRATAMENTO

Precisa-se de uma casa com cinco quartos, duas salas e mais dependencias, e que tenha garage e quintal, embora pequeno; tratar com o Sr. Lourenço; tel. 4-1149 e 4-0378. (A 9470

COLCHOEIRO

Antonio Pinto, encarrega-se da reforma de colchões a domicilio, por preços minimos. Tel. 4-2987. (A 1471

MARCENEIROS

Aluga-se local espaçoso para marcenaria, tendo machinas e morada; tratar á rua Marquez de Sapucahy n. 198. (A 30252

ALUGA-SE

Um optimo primeiro andar, proprio para consultorios; á rua Rodrigo Silva n. 6, esquina de S. José. Tratar no Café Gaucho. (A 1492

ALUGA-SE

Uma loja com duas portas, á rua Moncorvo Filho n. 72. Tratar na mesma. (A 1493

BOMBEIRO E GAZISTA

Manda-se á domicilio com a maxima brevidade, e minimo nos preços, por qualquer trabalho; á rua do Nuncio n. 27, tel. 2-3569. (A. 1498

PROCURA SAUDE ?

VÁ ao Hervanario Mineiro que a encontra lá, nas hervas; á rua Jorge Rudge n. 112. Em frente ao Centro Redemptor. (A 30242

PARA SALDAR

Lotes de voil fantasia, corte com 3 metros, 5$000; lindo crepon japonez metro 2$800; linho mixto metro 1$300; á rua Sete de Setembro n. 176. (A 1593

RETALHOS

Retalhos de tricoline com 4 metros a 1$500, 2$, 3$000 o metro, sedas e tecidos finos a 4$, a 5$000 o metro; á rua Sete de Setembro n. 176. (A 1499

SEDAS ?

Crepe sentin, metro 14$000; crepe pelica, metro 8$500; velludo fantasia metro 9$800; á rua Sete de Setembro n. 176. (A 1502

GEORGETTE

Francez 12 cores, metro 15$000; mousseline seda fantasia metro 15$000; triceline pura seda metro 14$500; á rua Sete de Setembro n. 176. (A 1500

OCCASIÃO

Colchas casal sujas de poeira a 10$000; lençóes para casal, cretone, 7$000; á rua Sete de Setembro n. 176. (A 1501

PHARMACIA

Vende-se uma antiga pharmacia no centro. Bom contrato, bom movimento. Tratar Sr. Santos, Casa Huber; á rua Sete de Setembro n. 61. (A. 30260

BONS QUARTOS

Alugam-se á rua S. Pedro, 142, telephone 3-3526. (A 30263

VIDRACEIRO

Precisa-se á rua Conde de Bomfim n. 6. (A 17078

DENTISTA

Vende-se uma cadeira Sombra, 1 gerador, braço, etc. Urgente, á rua Regente Feijó n. 157, sobrado. (A. 17018

COMPRAM-SE CAMINHÕES

Chevrolet para aterro, em perfeito estado. Offertas a Carlozo; á rua da Quitanda n. 51, 1º andar. (A 25167

THEOPHILO OTTONI 134

Aluga-se a primeira loja deste predio com duas portas. (A 9312

PALACETE — OCCASIÃO

Vende-se um com doue pavimentos em centro de terreno de 11.50 x 47 com 6 quartos, 2 salas copa etc de construcção recente preço 80 contos. Rua Anna Nery 295, das 12 horas em diante. (A 9321

LOTERIAS

NACIONAL

Resumo dos premios da loteria Federal realizada em 3 de Abril de 1930.

22206	50:000$000
4661	10:000$000
1784	5:000$000
58574	2:000$000
225	2:000$000
27997	2:000$000
18442	2:000$000
40807	2:000$000
41620	2:000$000

PREMIOS DE 1:000$000

18137	13952	72995	27320	66541
10066	35860	23795	54251	14051

PREMIOS DE 500$000

08871	7267	37809	68225	43763
13536	5856	59065	17517	51530
24888	24152	73914	24318	20470
7539	56659	79407	40225	45363
	65748	13692	48118	

PREMIOS DE 200$000

36645	61145	41339	73604	44020
30394	67540	43258	4587	25768
15365	78918	67829	47647	40254
37573	9080	12105	4822	52530
42167	73860	46910	39200	68175
74056	11330	36197	61961	50218
45135	10103	17982	74137	45084
45463	44389	3457	61399	75760
67156	72029	45520	39925	20979
50947	29029	24516	41996	60827
12615	11081	39352	46361	66445
65395	44417	72149	17323	40674
9699	67664	10569	27365	37858
76972	16521	71106	42985	18913
	76653	43972	50369	

APPROXIMAÇÕES

22205 e 22207	1:000$000
4660 e 4662	500$000
1783 e 1785	300$000
58573 e 58575	200$000
224 e 226	200$000
27996 e 27998	200$000
18441 e 18443	200$000
40806 e 40808	200$000
41619 e 41621	200$000

DEZENAS

22201 a 22210	100$000
4661 a 4670	80$000
1781 a 1790	70$000
58571 a 58580	40$000
221 a 230	40$000
27991 a 28000	40$000
18441 a 18450	40$000
40801 a 40810	40$000
41611 a 41620	40$000

TERMINAÇÕES

Todos os numeros terminados em 06 têm 10$000.

Todos os numeros terminados em 6 têm 5$000.

Exceptuando-se os terminados em 06.

SANTA CATHARINA

Sabe-se por telegramma. Extracção em 3 de Abril de 1930.

6417 (Florianopolis)	100:000$000
11166 (C. R. Grande)	10:000$000
2685 (Rio)	4:000$000
6416 (Maceió)	2:000$000
7303 (Rio)	2:000$000

NOVIDADES MEDICAS, 1925 e 1928 — Dr. Nicolau Ciancio. Preço 10$, em todas as livrarias. Contém os ultimos progressos de Medicina. Util aos medicos, aos estudantes e ao povo. (C 39185

OLHOS

inflammações e purgações. Collyrio Moura Brasil. Em todas as pharmacias e drogarias. (C 43726

Sempre um grande premio

Quando não é a propria sorte grande diariamente vendidos pelo "Ao Mundo Loterico" — rua do Ouvidor, 139 — hontem mais o n. 1.784 premiado com 5:040$ e bem assim toda a dezena de n. 1781 a 1790, num total de Rs: 6:302$ todos vendidos no seu principal balcão, onde já se acham expostos os bilhetes de numeros vermelhos sortendos ante-hontem e hontem pagos aos Srs. José Fernandes, residente á rua Azevedo Lima, 186, possuidor do bilhete inteiro numero vermelho 11.579 sorteado com 5:040$ e Thiberio Duarte, residente á Avenida S. Sebastião 482 o n. 11.580 da approximação do mesmo premio. Assim é que os bilhetes alli adquiridos têm o dobro de probabilidades para s

100 RÉIS

Cadernos escolares 1, 2 e 4 com 16 folhas 100 réis; brochuras, 40 folhas 400 e 500, 80 folhas especial 1$, pastas couro superior 8$, maletas 6$5, pennas, 2 por 100 réis, caixa 3$500, livros para todos os collegios, o maior sortimento de artigos escolares, os melhores preços. Tambem temos secção completa de camisaria, meias ...as brancas e chapelaria, que vendemos directamente da fabrica ao consumidor. Visite as CASAS NOEL, r. S. Christovão ns. 217 e 219, Praça da Bandeira. Rua Barão de Mesquita n. 752, Andarahy. Não attendemos pelo correio.

(Z. 13182

TERRENOS — CATTETE

A 1:200$00 o metro de frente, á vista e a prestação. Rua Pedro Americo entre os ns. 172 e 180. Linda vista sobre o Flamengo. Junqueira & Cia. Ltda.: á rua da Quitanda n. 113, 1º and. Telephone 4-7253. (A 15358

Deposito de pão e balas

Vende-se com licença de armazem, tem longo contrato e faz bom negocio. Avenida Salvador de Sá, 118. (A 23864

PALACETE

Aluga-se, presta-se para collegio, casa de saude, sociedade, pensão, etc., tem 11 quartos, 6 salões, garage, pomar e jardim suspenso, com terraço de frente para a rua. Ver e tratar á rua do Riachuelo n. 341. (A 16633

ARMAZEM

Aluga-se á rua Senador Antonio Carlos n. 462, um esplendido armazem, proprio para qualquer ramo de negocio. Chaves no 408, tratar no Banco Portuguez do Brasil. (A. 16293

IMPOSTO SOBRE A RENDA

Declarações de imposto por preços reduzidos de accordo com o regulamento em vigor, por pessôa competente. Cartas para a portaria deste jornal para A 1051. (A 1051

CASEMIRAS INGLEZAS

Vende-se em cortes, chegadas actualmente na rua S. Bento 10 (A 8809

PHARMACIA

Vende-se em ... da Leopoldina um optimo negocio para medico que queira fazer grande clinica, tem boa moradia. Informações p. f. á rua Santa Alexandrina n. 24. Tel. 8 — 5784 (A 16247

BOTEQUIM

Traspassa-se um em bom ponto, bom contrato, fazendo bom negocio vendendo 17 a 18 contos, o motivo é o proprietario não poder estar a testa. Informa-se á rua de Sant'Anna n. 53, com o Sr. Manuel Bastos Ribeiro. (A 16232

BARBEARIA

Vende-se uma num dos melhores pontos da rua do Rosario por motivo do dono não poder estar a testa; facilita-se o pagamento. Informações com o Sr. Rodrigues á rua Sete de Setembro 95, 1º andar. (A 23560

ALTO NEGOCIO

Vende-se uma casa de bombons e café moido lugar saudavel em Barra uma das melhores do lugar podendo ser uma das melhores confeitarias. Já tem licença. Trata-se com o Sr. Otto á rua da Saude 130. Café Camara. (A 23584

APARTAMENTO

Por motivo de viagem passa-se 5 mezes de contrato do apartamento n. 902, do Edificio Caetano Segreto á Praça Tiradentes. Trata-se pelo telephone 2 — 2681. (A 23771

POLTRONAS

Confortaveis, grupos em couro ou tecido, cortinas, executamos qualquer trabalho. Confecção e meterial de primeira ordem; preços reduzidos. Tel. 2-5947. Rua do Passeio, 42, Accarino & Cia. (A 23203

PREDIOS — COPACABANA

Vendem-se lindos e confortaveis, acabados de construir; á rua Hermelice, 72 a 76, canto da rua Constante Ramos, posto 4, onde se trata. (A 8747

BOTEQUIM — VENDE-SE

O melhor café e confeitaria situado em ponto de grande valor, contrato superior, movimento collossal sem pagar aluguel. Tratar á rua Sete de Setembro 190, sobrado. Nunes. (A 14462

EM CENTRO COMMERCIAL

Aluga-se por contrato, o predio de construcção moderna, á rua Conselheiro Saraiva n. 3, com grande armazem para negocio e quatro pavimentos de sobrado. Aberto das 9 ás 15 horas; trata-se na Secretaria da Ordem do Carmo, á rua do Carmo n. 46, sobrado. (C. 366

CASA — COMPRA-SE

Compra-se uma casa com 2 dormitorios e mais dependencias. Deverá ser moderna e localisada entre Meyer e S. Francisco Xavier. Todos os detalhes, com preço minimo, para A 1127, portaria deste jornal. (A 1127

CASA EM COPACABANA

Aluga-se a linda casa da rua Aires Saldanha n. 141, de dois pavimentos e sem moveis. Vista sobre a avenida Atlantica e pequeno jardim. Tem garage. Preço 1:000$000 mensal, contrato por um anno ou mais. As chaves á rua Copacabana n. 558, armazem. Trata-se á rua da Passagem n. 240, ou pelo telephone Petropolis 1044. (A 143

REMINGTON POR 270$000

Vende-se uma perfeita machina de escrever moderna á rua Evaristo da Veiga 109. (A 812

DETECTIVE PARTICULAR

Investigações tudo descobre rapido em sigilo. Praça Tiradentes n. 9, sala 3. Tel. 2 — 2822. Americo. (A 23996

CAFE'

Vende-se tazendo bom negocio tem contrato dando lucro no aluguel, sendo pessoa idonea facilita-se parte do pagamento; informa-se Theodoro Martins da Rocha & Cia. Rua Camerino 89. (A 15865

POMBOS

Comeram-se a 3$ cada um Rua 7 de Setembro n. 57. (A 23424

PROFE...

Ensina lingua, arithmetica e algebra a preços modicos; á rua do Mattoso 109. (A 8561

CASA — COPACABANA

Aluga-se barata a da rua ...cata Ribeiro 656. Posto 4. Tres quartos, 2 salas e mais dependencias. Chaves no n. 58, aluguel 500$000. (A 16513

CAFE' E BAR

Vende-se um bem localisado, no centro commercial installação luxuosa, com contrato, trata-se com Castro, na rua da Misericordia n. 8, loja. (A 23479

AÇOUGUE

Vende-se antigo e acreditado, faz bom negocio, não entrega, e vende a dinheiro, longo contrato, pequeno aluguel e licenciado; á rua Antonia Alexandrina 245 em frente a estação de Madureira. (Z. 8949

COSTUREIRAS

Precisa-se de duas ou tres perfeitas costureiras para atelier de vestidos. Para tratar á Avenida Passos 26, sobrado. (A 29678 T

OPTIMO NEGOCIO

Vende-se pequena pensão familiar, excellentes dormitorios e bondes á porta. Tratar com Jorge, á rua Visconde de Piraja, 136. Tel. 7-0335, Ipanema. (A 82

TINTURARIA

Vende-se uma com licenças pagas, negocio de pouco capital; o motivo se explica ao pretendente. Rua dos Artistas, 105. Aldeia Campista. (A 866

ACHAM-SE A' VENDA:

"A ferro e fogo", romance de H. Sienkiwicz, 2 vols. 2$000.
"Megêra", romance de Maxime Villemer, 1 vol. réis 18.
Pelo correio mais $300 por volume.
Pedidos á Administração do JORNAL DO BRASIL.
(C 37.493

ALUGA-SE POR 300$000

O grande salão, occupado todo o 1º andar do predio, á rua Julio do Carmo 13. (A 29758

MACHINA LAVANDEIRIA

Vende-se uma boa machina de lavar, com cylindro todo de metal e uma boa calandra de 4 rolos muito productiva. As machinas estão em perfeito estado e promptas a funccionar. Preço 7:500$ Trata-se pelo telephone 2 — 4923 com o Sr. Calvo. (A 16267

PADARIA E CONFEITARIA

Vende-se uma boa padaria e confeitaria em bom ponto dos suburbios, ou acceita-se um socio. Cartas para A 23780, no escriptorio deste jornal. (A 23780

PINTURA DE CASAS

— CRUZ —

O unico em catação, gelatinoza. Rua Macedo Braga 17. Engenho de Dentro. (A 29683

SRS. FAZENDEIROS

Offerece-se um casal estrangeiro, sem filhos, com grande pratica de administração de fazenda no Brasil, podendo dar optimas referencias. O referido casal está collocado administrando uma pequena fazenda, desejando porém empregar os seus conhecimentos e pratica em melhor situação. Dispõe-se precisando habil e competente pessoal para lavoura e criação. Escrever para A 23618 na portaria deste jornal. (A 23618

ARMAZEM

Optimo para qualquer negocio á rua S. Francisco Xavier 316. Estação de S. Francisco Xavier. Aberto des 9 ás 11 e das 13 ás 15. (A 23563

SALAS

Alugam-se duas de frente com pensão para familia, exclusivamente á rua S. Pedro 9, 1º and. sobrado. (A 23634

LOJA

Aluga-se uma para pequeno negocio á rua Marechal Floriano Peixoto n. 77. Trata-se no ...no botequim. (A 23541

LOJA PARA NEGOCIO

Aluga-se por 300$ com 6 metros de largo, por 20 de fundos em bom ponto, para qualquer negocio, na Avenida Mem de Sá n. 163. Trata-se á rua da Lapa n. 49. (A 15145

ESCRIPTORIO

Aluga-se optimo escriptorio á rua da Quitanda n. 24, 1º andar; trata-se na loja. (A 23633

CASA

Aluga-se o sobrado da Avenida Mem de Sá n. 216, com 5 peças, com todas as installações modernas. (A 23541

CAFE' E BAR

Vende-se um dos melhores cafés no centro, informações com o Sr. Saavedra, no largo de São Francisco n. 36, sobrado. (A. 16506

CASA EM BOTAFOGO

Aluga-se uma com tres quartos, duas salas e demais dependencias, Rua Dias Cordeiro, 14, (transversal á rua Real Grandeza). Chaves no n. 56, aluguel 500$000. (A 16513

CAFE' E BAR

Vende-se um bem localisado, no centro commercial installação luxuosa, com contrato, trata-se com Castro, na rua da Misericordia n. 8, loja. (A 23479

AÇOUGUE

Vende-se antigo e acreditado, faz bom negocio, não entrega, e vende a dinheiro, longo contrato, pequeno aluguel e licenciado; á rua Antonia Alexandrina 245 em frente a estação de Madureira. (Z. 8949

COSTUREIRAS

Precisa-se de duas ou tres perfeitas costureiras para atelier de vestidos. Para tratar á Avenida Passos 26, sobrado. (A 29678 T

OPTIMO NEGOCIO

Vende-se pequena pensão familiar, excellentes dormitorios e bondes á porta. Tratar com Jorge, á rua Visconde de Piraja, 136. Tel. 7-0335, Ipanema. (A 82

TINTURARIA

Vende-se uma com licenças pagas, negocio de pouco capital; o motivo se explica ao pretendente. Rua dos Artistas, 105. Aldeia Campista. (A 866

ACHAM-SE A' VENDA:

"A ferro e fogo", romance de H. Sienkiwicz, 2 vols. 2$000.
"Megêra", romance de Maxime Villemer, 1 vol. réis 18.
Pelo correio mais $300 por volume.
Pedidos á Administração do JORNAL DO BRASIL.
(C 37.493

ALUGA-SE POR 300$000

O grande salão, occupado todo o 1º andar do predio, á rua Julio do Carmo 13. (A 29758

MACHINA LAVANDEIRIA

Vende-se uma boa machina de lavar, com cylindro todo de metal e uma boa calandra de 4 rolos muito productiva. As machinas estão em perfeito estado e promptas a funccionar. Preço 7:500$ Trata-se pelo telephone 2 — 4923 com o Sr. Calvo. (A 16267

PADARIA E CONFEITARIA

Vende-se uma boa padaria e confeitaria em bom ponto dos suburbios, ou acceita-se um socio. Cartas para A 23780, no escriptorio deste jornal. (A 23780

PINTURA DE CASAS

— CRUZ —

O unico em catação, gelatinoza. Rua Macedo Braga 17. Engenho de Dentro. (A 29683

SENHORAS MODISTAS

Aluga-se para atelier de chapéos, modas ou pequeno fabrico, um excellente logar no salão de cabelleireiro, á rua Haddock Lobo n. 147, com direito á exposição na frente da rua. (A 8745

E' amanhã o tradicional sorteio mensal de

200 CONTOS

DA

LOTERIA FEDERAL

Distribue 6.273 premios no total de 501 contos

POR 12$600 APENAS...

Extracção ás 15 horas
á rua Visconde de Itaborahy n. 67
VANTAGEM E SEGURANÇA SO' NA LOTERIA FEDERAL

EMPREGO DE RESPONSABILIDADE

Moço, brasileiro, 36 annos, 20 de commercio, fallando inglez, dando fiança e as melhores referencias, offerece seus prestimos a importante firma atacadista, varejista ou companhia; cartas a A. 9142, neste jornal. (A 9142

ELIXIR DAS DAMAS

o Remedio das Senhoras

(C 373

CASA — TIJUCA

Aluga-se moderna com tres quartos, duas salas e demais dependencias; á rua Leonardo Ramos n. 8, na esquina da rua Alzira Brandão n. 60, Aliança 4146600, tratar á rua dos Ourives n. 15, casa Pokim. (A 1.514

BUNGALOW EM BOTAFOGO

Aluga-se com ou sem moveis recentemente construido, com 4 quartos, duas salas, entrada p/ ...ge garage. Para familia de tratamento. A rua Professor Miguel Pereira 33, Porto do Largo dos Leões. (A 23849

MACHINA DE AJOUR

Vende-se uma em boas condições; á rua do Ouvidor 127. (A. 1.312

PREDIO nas LARANJEIRAS

Aluga-se, por contrato e em condições vantajosas o excellente predio de dois pavimentos, á rua das Laranjeiras 38, com todas as commodidades para familia de tratamento, podendo ser visto diariamente; tratar na Companhia Predial, 5 rua 1º de Março 46, sobrado das 8 1/2 ás 11 1/2 e das 13 ás 15 horas. (A 19.742

CASA

Traspassa-se o contrato da casa da rua Professor Gabizo 55 (Haddock Lobo) que terminará em 30 de Outubro de 1931. Tem 4 quartos, 2 salas e mais dependencias necessarias e uma boa casa. Pode ser vista a qualquer hora. (A 16145

NUIT EN BAGDAD

A ESSENCIA DOS DEUSES

Adquiram esta maravilhosa essencia tirada dos balsamos de plantas raras e preciosas do Oriente, á venda exclusivamente na Casa de Essencias da rua Sete de Setembro n. 43, Casa Fafe, não deixem de experimentar, 10 grammas 6$000. (A 16781

SENHORA ITALIANA

Distincta de meia edade, offerece-se para dama de companhia ou governante da boa referencias; á rua Ypiranga n. 71, Virginia Ventura. (Z. 29415

GOVERNANTE

Senhora franceza, deseja acompanhar para a Europa familia de distincção. Cartas para Mme. Ida Souto; rua Martins Francisco 116, S. Paulo. (A 8854

BUNGALOW EM ICARAHY

Aluga-se um pequeno com ou sem moveis, por seis ou oito mezes, no melhor ponto da praia de Icarahy. Tratar pelo telephone 3 — 2315. (A 23752

BIBLIOTHECA DO "JORNAL DO BRASIL"

Autores Estrangeiros

A FLOR DE MARAVILHAS (4 vols.) 4$ — Alvaro Carrillo
A FERRO E FOGO (2 vols.) 2$ — Henrique Sienkiewicz
INCENDIARIOS DA INDIA (1 vol.) 1$ — Alfredo Brehat
MEGÊRA (1 vol.) 1$ — Maxime Villemer
Remette-se pelo Correio, porte 300 réis por volume e mais 400 réis para o registro (C 50010

Mestre de obras allemão

Pessoa competente, muito energico, especialista em cimento armado, obras de casas, edificios, etc., formado por escola na Allemanha, falla portuguez e da boas referencias, offerece-se para occupar qualquer direcção em construcção. Cartas a A 8976, na portaria deste jornal. (A 8976

MORRO DO PINTO

Aluga-se á rua Monte Alverne 8, 1º uma casa com 2 salas, 2 quartos e mais dependencias, logar saudavel, vendo-se toda a chave, aluguel commodo. Trata-se á rua General Caldwell n. 219, com o Sr. Teixeira. (A 16461

BOTEQUIM 20 CONTOS

Vende-se optimo botequim em um dos melhores pontos da cidade por 20 contos, por este preço, ganhando um movimento mensal de 1 ...e contos. Informações na Companhia Juridica Carioca, á Praça Tiradentes 15, sobrado. (A 2014

SOBRADO

Aluga-se o sobrado da rua Marechal Floriano n. 44. (A 20.24

BOTEQUIM

Vende-se defronte ao posto de "mata-mosquitos", pequeno Capital. Pode desembaraçado. Já concluido contrato de seis annos á Avenida dos Democraticos 185. Bonificação. (A 23.612

PEDRA PARTIDA

Vende-se a 15000 a carroça para descarregar lenha, á rua Linaro, em Laranjeiras. (A 2611

PENSÃO

Passam-se bons de quarto e mesa com bom numero de pensionistas. A travessa do Ouvidor, 4, 2º andar. (A 23441

DORMITORIOS

Moderno desde 1:000$000, vende-se na fabrica á rua Frei Caneca n. 207 e 209. Roupa dormitorios de percalo e mobilia, fabricação garantida. Acceitam-se encommendas. Telephone 2-3025. (A 2369

PENSÃO A' VENDA

Entre Cattete e Flamengo, perto dos bannos de mar e do largo do Machado, 29 quartos num só pavimento; contrato de 5 annos, aluguel baratissimo. Ver das 14,30 ás 17 horas: á rua Dona de Dezembro n. 73. (A 23588

CAIXA

Offerece-se uma moça com muita pratica, dando optimas referencias. Quem precisar e favor telephonar para 8-3350, chamar Alcides. (A 23810

APARTAMENTO

Rua Silveira Martins, 20, aluga-se o 2º andar, com elevador. (A 23818

DINHEIRO

Empresta particular 8:000$000 sobre hypotheca, por um anno ou seis mezes, juros modicos. Cartas A portaria deste jornal, a 3 5003. (A 3003

DENTISTA

Alugam-se duas salas, á rua Maria e Barros n. 327, junto ao loja, botequim. (A 2512

REVISTA DA SEMANA

Vende-se collecção 1914-1922, parte já encadernada. Cartas a J. Soares Caixa Postal 2167. (A 9017

COLLETES DE SENHORA

Offerece-se um perfeito cortador de colletes, cintas e porta-seios. Cartas á rua Frei Caneca, 130, para F. M. (A 902

Machinas para impressão

Vende-se todo o material, machinas e sobresalentes para uma grande officina de impressão ou jornal, inclusive linotypos e uma rotativa de Walter Scott & Cia.; tratar com o jeffeiro Rodrigo, á rua 240 José n. 38. (A 1118

Salão grande no centro

Precisa-se de um para ótimo negocio certo e garantido, mal o preço de 1:000$000 mensal; trata-se á rua do Ouvidor n. 134, loja. (A 1083

TORNEIRO

Precisa-se de um meio official de torneiro mechanico que tenha pratica de bancada; á rua Senador Pompeu n. 217. (A 23734

Pequenos apartamentos

Alugam-se á rua das Laranjeiras, 371; maximo conforto e hygiene. (A 902

POSTO VI

Trasspassa-se o contrato da casa IV, á rua Sá Ferreira, 143, a quem ficar com os moveis. Aluguel 350$000. (A 3025

ALUGA-SE

Uma grande casa, pagando 400$000 de aluguel, sem luvas; á rua Senhor dos Passos 210, trata-se á rua da Alfandega 237. (A 122

CINEMA

Vende-se um apparelho de projecção completo e quasi novo "Gaumont", com lanterna dupla e uma machina "Maller" tambem completa e em perfeito funccionamento. Trata-se á rua Pedro I n. 11, sob., com o Sr. Bertolini. (A. 1.153

Terreno — Compra-se

Compra-se um terreno de pequena metragem, 7 ou 8 metros por 22 ou 30, entre Meyer e S. Francisco Xavier. Offertas com todos os detalhes, com preço minimo, á vista, para A 1126, portaria deste jornal. (A 1126

10$ MENSAES

Alugam-se salas particulares para familia de correspondencia e pequenos escritorios. "Empresa Confiança", rua Rodrigo Silva 18 (Entre Ouvidor e Assembléa). (A 19776

LOJA

Aluga-se um bom ponto uma loja em condições modicas, com contrato de cinco annos, sem luvas, á rua dos Andradas 105, ver das 14 ás 16 horas e tratar á rua do Mercado 12, 1º andar. (A 9211

RELOJOEIRO

Habil e de capricho de fazenda, acredita proposta para trabalhar em qualquer logar do Brasil; dá referencias, cartas para Relojoeiro, rua Gonçalves Dias 3, Rio. (A 23094

GOVERNANTE

Precisa-se de uma estrangeira, falando tambem portuguez para dirigir casa de familia e fazer alguma costura. Exige-se referencias. Telephonar para 2 — 0622. (A 14613

DEMOLIÇÃO

Vende-se os materiaes do predio á rua Theophilo Ottoni 213. (A 23807

Apartamento — Batafogo

Dous quartos, banheiro completo, familia aluga com pessoa serias só aposento, preço modico, Ana Martins Ferreira Tel. 6 - 0855. (A 1172

HOTEL EM THEREZOPOLIS

Vende-se ou arrenda-se um modernamente installado novo predio com 22 quartos. Informações pelo telephone 4 — 0742, das 10 ás 12. (A 23800

Salas proximo á Avenida

Alugam-se dous bons quartos e uma grande sala de frente, com vista para o mar, só a moças solteiras ou moças que trabalhem fóra. A rua Santa Luzia 222, sobrado. (A 1164

Palacete — Jacarépaguá

Aluga-se: A Estrada Pregueiça 127, chaves no mesmo. (A 23857

MOVEIS

Familia que se retira, vende sala de jantar, dormitorio para casal, 2 de solteiro e peças avulsas, com 6 mezes de uso. Rua Campos Salles 31, das 14 ás 16 horas. (A 1174

RIPAS

Vendem-se de bobinas; trata-se na Administração deste jornal (31.954

ESCRIPTORIOS

Alugam-se a preços modicos, com elevador, á rua da Carioca n. 41. (A 1149

DOCUMENTO PERDIDO

José Fumeiro Peres, pede a quem tiver encontrado um documento firmado pelo Sr. Alberto Cruz Santos, em 16 de Janeiro de 1926, entregal-o á rua Saldanha Cabral n. 58. (A 16695

CAIXEIRO

Precisa-se de rapaz activo, de 18 a 19 annos, com experiencia de balcão de tecidos. Tratar á rua Senador Vergueiro 147. (A 23758

PENSÃO RITZ

Alugam-se quartos, salas e apartamentos; á rua Santo Amaro n. 44. Phone 5 - 1627. (A. 9.070

BOTAFOGO

Aluga-se a familias de tratamento, as casas das ruas General Dionysio 35 e Urbano Santos 79. Tel. - 1627 ou 2 - 5881. (A 23737

AROS DE FERRO

Vendem-se, de bobinas, e que servem para cercados, cercas ou outros misteres; na Administração deste jornal. (C 42048

CAMINHÃO FORD

Em magnificas condições, vende-se um, modelo novo; ver na garage de Wilson King, á rua Bento Lisboa; tratar á rua 13 de Maio 41. (A 20078

Mme. Ballinas — F...urgo

Alugam-se aposentos optimos, mobiliados, com ou sem refeições (chacara Braune); informações; cartas telegrapho de Friburgo para A. Ballinas. — Não acceita pessoas de molestias contagiosas, e no Rio pelo telephone X-6397. (A 20063

BALANÇOS

Profissional idoneo, põe escripitas em dia, para o proximo Imposto de Rendas e faz declarações; á rua S. José 35, 11 frente, das 8 ás 12 horas. (A 20066

VENDEDOR

Precisa-se de um conhecedor do varejo de madeiras e bem relacionado com a freguezia. Paga-se ordenado e commissão. Cartas á portaria deste jornal a A 9140. (A 9140

Loteações e medições

E. Costa Pereira encarrega-se. Rosario 157 ...ob, das 14 ás 17 horas. Tel. 2 — 2951. (A 25613

BOMBEIROS

Precisa-se de bons officiaes á rua General Camara 212. (A 16662

BUARQUE DE MACEDO 69

Pensão familiar. Predio remodelado. Comida sadia. Preços razoaveis. (A 23949

PECHINCHA

Alugam-se juntas ou separadas uma casa e duas armazens á Avenid. das Democraticos 1037. Trata-se á rua Urano 36. Estação da Ramos. (A 23968

LOJA DE FERRAGEM

Traspassa-se uma, ponto e contrato optimos pouco capital, perto do centro. Cartas para o escriptorio deste jornal para A 3182. (A 3182

Rua André Cavalcanti

Vende-se o predio n. 56 com 8 quartos, 2 salas e mais dependencias. Preço: 100 contos. Tratar á rua Alice 56, Laranjeiras. (A 23031

BARRACÃO

Vende-se um em terreno alto de 10 x 50, perto da primeira secção dos bondes de Irajá. Trata-se na rua Manuel Machado 77 Vaz Lobo. (A 24000

PREDIO NO CENTRO

Vende-se por 400 contos um grande predio com optima renda na parte mais central da cidade. Trata-se com o Dr. João Vianna, Ramalho Ortigão n. 24, 5º sala 4, todos os dias das 11 ás 12 horas. (A 23259

PREDIOS E TERRENOS

Em qualquer bairro assumimos compromisso de vender. — Travessa do Ouvidor n. 9, 3º andar sala 2. (A 25004

SALA DE FRENTE

Aluga-se em casa de familia portugueza podendo lavar e cozinhar á rua Aristides Lobo 72. (A 5074

CASA NO FLAMENGO

Aluga-se á da rua Marquez de Abrantes n. 77, a familia de tratamento; tratar á rua S. José n. 69, telephone 2 — 0515 ou 6 — 1179. (A 23837

Vendedores a commissão

Precisa-se bastante relacionados em drogarias e casas importadoras de vinhos. Escrever á Caixa Postal 756. (A 1436

PREDIOS EM IPANEMA

Alugam-se ou vendem-se os ...ellos acabados de construir; á rua Barão Jaguaribe ns. 246 e 248, com cinco quartos, tres banheiros, duas salas, garage e dous quartos de empregados, aluguel 320$000. Em caso de venda, o proprietario facilita o pagamento. (A 1072

CÃO POLICIAL

Fugiu da rua S. Luiz Gonzaga n. 200, um cão policial de côr vermelha, attendendo pelo nome de Rouge. Gratifica-se bem a quem entregar ou delle der noticias, a rua acima indicada. (A 1064

CASA DE MOVEIS

Passa-se grande loja de moveis no melhor ponto de Cascadura, longo contrato; tratar á Avenida Suburbana n. 3660, com o Sr. Magalhães. (A 29681

IPANEMA

Aluga-se predio novo com boas installações, garage, etc. Rua Barão da Torre 238; chaves no n. 300. (A 23094

PENSÃO DANUBIO

Corrêa Dutra 9 Flamengo. Dispõe de amplas e arejados salas e quartos, para familias e cavalheiros, preços modicos. (A 18675

Folhetim do "Jornal do Brasil" 4 de Abril de 1930 (125

O JARDIM DE ALLAH

ROBERT HICHENS

(Traducção de Cassius Berlink)

LIVRO VI — O REGRESSO

Fechava os olhos e recordava como fôra naquelle anoitecer, quando elles, que agora viajavam para longe do deserto, juntos, tinham, juntos, para elle viajado. Estranhos que nunca se haviam fallado.

E cahiu a noite e o trem deslisou pela garganta de El-Akbara e ainda Domini conservava os olhos fechados. Somente quando o deserto ficou para aquem, separado delles pela grande muralha de rocha, ella os abriu e dirigiu-se a Androvsky:

— Boris, nós nos encontrámos aqui.

"No portão do deserto. Nunca mais por aqui passarei".

E ficaram dentro em pouco immersos na noite.

....

Ao cahir da tarde do dia seguinte alcançaram Tunis e dirigiram-se de carro ao Hotel do Oriente, para onde tinham escripto tomando aposentos para uma noite.

Haviam esperado que a cidade estivesse quasi abandonada pelos habitantes europeus, por causa do começo do verão, mas quando se apearam á porta do hotel, o proprietario lhes veiu ao encontro, para informar que, devido á chegada de um navio de turistas americanos, que, dirigidos em conjunto, estavam visitando Tunis, depois de uma excursão ao Oriente e á Terra Santa, elle não tinha podido reserva-lhes uma sala especial, além dos quartos.

Explicou que todas as salas tinham sido transformadas em quartos, mas só por uma noite. No dia seguinte os turistas partiriam todos sob a mesma direcção e *Madame* e *Monsieur* poderiam ter um salão encantador.

Os dous ouviram silenciosamente ás explicações e desculpas, em pé, no *hall* da entrada, que estava entulhado com pilhas de malas.

"Amanhã — repetiu elle — tudo estará transformado".

Domini olhou para Androvsky que estava immovel, de cabeça baixa.

— Se procurassemos outro hotel?

"Se quizeres, vamos".

— Seria inutil, *Madame*. Todos os hoteis estão cheios. Nos outros não achará nem mesmo um quarto.

"Seria talvez melhor ficar aqui", disse Androvsky, em voz baixa e cansada.

No coração delle uma voz parecia dizer: "Não lutes mais, no jardim ficou tudo acabado. Já estás frente á frente com o fim".

Quando se achou só no seu quartozinho, que estava cheio de rumores da rua e depois que fez a sua *toilette*, Domini começou a pensar quanto tinha contado com mais uma tarde a sós com Androvsky. Tinha-se imaginado jantando com elle em uma salinha, á vontade, permanecendo ambos, depois, por uma ou duas horas, em silencio, talvez, mas sós.

Esperára uma solidão com elle, e a noite africana a envolvel-os.

Contára com isso: todo o seu coração, toda a sua alma pedia esses momentos, crendo que, ao menos, lhe seriam concedidos.

Mas estava resolvido ao contrario. Tinham que descer juntos para estarem misturados numa multidão de turistas americanos — era forçoso. E o coração sangrava.

Pareceu-lhe por um instante que, se pudesse ficar mais uma tarde isolada com aquelle que amava, teria forças para tudo supportar depois, mas que se isso não acontecesse, desfalleceria.

Sentiu-se desesperada. Uma sineta resoou no andar terreo.

Ella não se mexeu, embora a tivesse ouvido e soubesse o que significava. Depois de alguns minutos bateram na porta.

— Que é? perguntou Domini.

"O jantar está na mesa, *Madame*", disse uma voz em inglez com forte accentuação estrangeira.

— O Sr. Androvsky já sabe? — "*Monsieur* já está no *hall* á espera de *Madame*".

Ella desceu e encontrou Androvsky.

Jantaram em uma mesinha, numa sala intensamente illuminada pela luz electrica, e cheia da vibração dos ventiladores. Junto delles, sentados á uma enorme mesa enfeitada de flôres, jantaram os turistas americanos. As mulheres usavam chapéos envoltos em grandes véos. Os homens vestiam trajos de viagem. Estavam queimados pelo sol e tinham um ar satisfeito, rindo-se com vivacidade.

Depois do jantar iriam todos vêr as danças das almeas.

Androvsky lançou-lhes um olhar rapido quando entrou e desviou logo a vista vivamente. Duas rugas sulcaram-lhe os cantos da boca. Fechou os olhos um instante.

Domini não lhe fallou, não tentou fallar. Cercados pela barulhada dos alegres turistas, comeram calados.

Quando terminou a ligeira refeição, levantaram-se e entraram no *hall*. A' esquerda ficava o salão geral de visitas. Entraram e examinaram-n'o de relance, vendo canapés forrados de pelluciá, uma mesa grande no centro com uma pilha de jornaes, um judeu calvo escrevendo cartas e duas senhoras allemãs, de toucas, tomando café e fazendo meias de malha.

"O deserto!" murmurou Androvsky.

De repente se afastou da porta e dirigiu-se para a rua. Fileiras de carros ahi estavam parados, á espera de freguez. Chamou um, uma victoria, de parelha arabe. Quando este chegou em frente ao hotel, disse a Domini:

"Queres entrar?"

Domini tomou o carro e Androvsky deu a indicação ao cocheiro:

"Toque para o Belvedere. Dê voltas em roda do parque, até que eu mande regressar".

O homem fustigou os cavallos e elles seguiram pela rua larga, passando pelos cafés brilhantemente illuminados, pelo palacio do presidente; voltaram á esquerda e entraram logo numa estrada larga, percorrida por bondes, que passavam por entre *villas*, terrenos baldios e campinas extensas.

Defronte ergula-se um outeiro com vegetação escura, esparsa, nas encostas. Alcançaram-n'o e começaram a subir lentamente. As luzes da cidade scintillavam do lado opposto.

Domini viu grandes declives cortados de ruas e arborisados. Perfumes de flôres occultas fizeram-se sentir, e ouviu o zumbir dos insectos. Subiram ainda e alcançaram o cimo da colina.

"Pára", disse Androvsky ao cocheiro.

O carro ficou immovel.

"Espere-nos aqui".

Androvsky apeou-se.

"Vamos passear um pouco, Domini?"

— Vamos.

Ella tambem se apeou e caminharam lentamente pelo caminho á fóra.

Lá em baixo viram as luzes dos navios deslizando nos lagos, os olhos luminosos de um pharol, as lampadas electricas das *villas* esparsas ao longe e bem mais distante uma luz amarella que dominava o mar, além dos lagos, e parecia vigiar pacientemente os que iam e vinham, os peregrinos a chegar e os que partiam da Africa. Essa luz irradiava em Carthago.

Do mar lhes chegava, por sobre as planicies uma viração que tinha um sabor de frescura e de vida estimulante.

Passearam um pouco calados. Por fim Domini foi a primeira a fallar:

— Do cemiterio de El-Largani olhavas para aqui, Boris?

"Olhava, Domini e foi nesses momentos que a voz me fallou".

— Nunca mais fallará. Deus não o permittirá.

"Como sabes isso?"

— Boris, nós soffremos a prova do fogo, mas não somos queimados mortalmente.

Ella disse isto mais para si propria, para se reanimar um pouco.

"Não foi o que senti esta noite, quando chegamos ao hotel. Pareceu-me que não podia ir além".

— E agora?

"Agora sinto apenas que é a ultima noite que passo na tua companhia. E isto Domini, me parece inteiramente incrivel, comquanto saiba que é a verdade. Não posso imaginar futuro algum longe de ti, uma vida qualquer, onde não te veja. Sinto que ao te deixar, eu me separo de mim mesmo, não sendo mais um homem e só uma fórma inerte. Poderei orar sem ti, amar a Deus sem a tua presença?"

— Has de orar melhor sem mim.

"Mas poderei viver assim, Domini? Acordar-me diariamente ao nascer do sol e saber que nunca mais te hei de vêr e continuar vivendo? Talvez depois da penitencia, Deus tenha misericordia".

— Como, Boris?

"Talvez conceda que eu morra".

— Concentremos todos os nossos pensamentos e sentimentos nas horas em que Elle ainda nos permitte passar juntos. Olha Boris, ha luzes na escuridão.

"Não as posso vêr".

Ella o olhou e viu que as lagrimas lhe corriam pelas faces. De novo, naquella ultima noite da sua união, Deus a animou para que fôsse forte por elle.

Na orla do outeiro viu um templo mouro, de marmore, com columnas esguias, e bancos.

(Continúa).

BOTEQUIM

Vende-se em logar de grande futuro por preço de occasião, 3:000$000, por motivo do dono ter outros negocios e tratar. Informações com o Sr. Ramos, á Avenida dos Democraticos, 1112, Café Palhaco. (A 25295

ALUGAM-SE

Barrato, amplos quartos de frente, mobiliados, com ou sem pensão; á rua Esteves Junior, 12, Laranjeiras. (A 25196

AULGAM-SE

Duas casas novas, II e VII, á rua Copacabana n. 595 e uma loja no n. 597-A. Trata-se com o proprietario, á mesma rua n. 574. (A 9332

PHARMACIA

Em optimo bairro com boa freguezia, vende-se uma. Informações á rua da Alfandega, 68, sob. Das 3 ás 4 horas. (A 25210

BOTAFOGO

Aluga-se uma casa propria para pequena familia; informações pelo telephone 6-2623. (A 25215

CONCURSO -- PREFEITURA

Funccionario municipal, prepara candidatos, programma completo, proximos concursos. Rua Haddock Lobo, 123. Tel. 83730. (A 9252

ESCRIPTORIO

Precisa-se alugar em predio novo, para escriptorio de uma grande companhia, um ou dous andares, no centro commercial, com 500 m. q. approximadamente, com conforto moderno. Offertas para este jornal a A 9260. (A 9260

RADIOLA

Compra-se, propostas com o preço. Escrever para "Club dos Alliados", estação de Campo Grande. (A 9259

Abrantes
Casa na rua Marquez de

Aluga-se a de n. 106; trata-se no Hotel Avenida com o Sr. Castro, das 9 ás 12 horas telephone 3—4348. (A 6.997

SALA PARA ESCRIPTORIO

Aluga-se uma á rua do Ouvidor, 1° andar. Trata-se na loja, Ouvidor 182 a 186. (A 17011

CHAUFFEUR — Precisa-se de um que falle um pouco de inglez. Paga-se bem. Trata-se á Av. Oswaldo Cruz n. 87. Studebaker do Brasil, S. A. (A 30098

CONSULTORIO

Alugam-se duas salas de frente no 1° andar da rua da Assembléa n. 18, trata-se na loja. (A 9403

OCCUPAÇÕES DE FUTURO

Pessoas bem relacionadas, activas e serias, que desejem prosperar em solida Companhia, iniciando como agentes, poderão enviar nome, endereço, nacionalidade á J. P. L. — Caixa Postal 254. (A 9435

TROCA-SE

Um automovel em perfeito estado para desoccupar logar por um terreno, trata-se á rua Sylvio Romero 30. Tel. 2 — 6134. (A 25286

PADARIA E CONFEITARIA

Vende-se em optimo ponto suburbio da Central. Informar com o Sr. Ernani, Rua Barão de São Felix 63, das 2 1|2 ás 3 1|2 horas da tarde. (A 9407

TERRENO EM CORREAS

Vende-se com 30 x 50 optimamente situado, fronteiro ao Castello. Preço de occasião. Tratar com J. Carvalho no Flamengo Hotel. (A 16598

ESMERALDA HOTEL

Flamengo, praça José de Alencar n. 5, optima cozinha, preços razoaveis, para hospedes residentes. (A 25401

CASA

Aluga-se, rua Ubaldino do Amaral 50, boa e moderna, motivo de viagem urgente duas salas, tres quartos, sala de jantar e mais dependencias, telephone; só se aluga a quem ficar com os moveis, para evitar o leilão. (A 16901

NACIONAL

R. V. da Patria, 335 - 6-0072

HOJE, amanhã e depois
Um programma que todos devem ver!
CHARLES ROGERS, MARY BRIAN e JUNE COLLYER em
O RIO DO ROMANCE
O GRILHÃO ETERNO
Uma alta comedia em 7 actos admiraveis "Paramount"
(A 1357

AUTOS-CAMINHÕES

Lancia 2 1|2 toneladas, pouco uso, pneus novos com malhal, licença e seguro e dous Mercedes, 5 e 6 toneladas, com malhal e pouco uso, vendem-se; facilita-se o pagamento; á rua São Clemente n. 45. (A 1387

MOÇAS

Cortam-se, alinhavam-se e provam-se vestidos, costumes e manteaux de qualquer modelo, 1002; á rua do Bezende n. 15, atelier de Mme. Marcella. (A 1365

SRS. DENTISTAS

Vendem-se cadeira Wilherson, quadro Ritter, motor, tudo do ultimo typo, em optimo estado; telephone 2 — 0875, com o Sr. Fernandes. (A 25189

VICTROLA

Vende-se de 500$ com 60 discos uma Victor nova typo ar... rio. Telephonar para 6 — 1253. (A 25406

SALA DE JANTAR

Vende-se uma com 16 peças de oleo vermelho, com pouco uso, preço de occasião, para desoccupar logar. Ver e tratar á rua Carvalho Alvim n. 105, Andarahy. (A 1.341

BUNGALOW NA URCA

Aluga-se á rua Joaquim Murtinho n. 45, para familia de tratamento, um lindo bungalow, acabado de construir, com linda vista para o mar, por 700$000 e os respectivos impostos. Tem dous pavimentos, com quatro quartos, duas salas, terrabo, cozinha com fogão a gaz, garagem e dependencias, com installação completa e de primeira ordem. Póde ser visitado diariamente, das 13 ás 17 horas. Omnibus á porta. (A 25166

PORTA

Para balas e frutas; aluga-se á rua da Lapa n. 66, esquina, aluguel 150$000. (A 1.330

Quer ganhar sempre na loteria ?

A Astrologia offerece-lhe hoje a RIQUEZA. Aproveite-a sem demora e conseguirá FORTUNA E FELICIDADE. Orientando-me pela data do nascimento de cada pessoa, descobrirei o modo seguro que, com minhas experiencias, todos podem ganhar na loteria, sem perder uma só vez.
Milhares de attestados provam as minhas palavras. Mande seu endereço e 500 réis em sellos, para enviar-lhe GRATIS O SEGREDO DA FORTUNA. Remetta este annuncio—Endereço: Sr. Prof. P. Tong, Caixa Postal 1369, Buenos Aires — Republica Argentina — "Cite este Jornal" (C 50217

CASA MOBILIADA

Aluga-se uma nova, com todas as commodidades e lindamente mobiliadas, por 12 ou 12 mezes; á rua Conde de Bacpendy n. 89, (Praça José de Alencar). (A 1.342

PENSÃO FAMILIAR

Alugam-se excellentes apartamentos, com pensão, a casal sem filhos, logar muito salubre, com quatro linhas de bondes á porta e auto omnibus, tratar com Cavalcante; á rua dos Ourives 124, cobrado; aos domingos á rua Marechal Joffre n. 39. (A 25183

ELECTRO-LUX

Vende-se dessa marca uma machina de encerar assoalhos. Nunca foi usada, está completamente nova. Preço baratissimo á vista ou a prestações. Ver á rua da Estrella n. 54. Tratar pelo telephone 8 — 0099, das 13 ás 15 horas, com o Sr. João Rosa. (A 1.341

NEGOCIO DE OCCASIÃO

Offerece-se um automovel de boa marca, e um brilhante de 4 quilates, para permuttar por um terreno ou pequeno bungalow moderno situado na Urca ou Copacabana. Escrever para a portaria deste jornal a A 25381. (A 25381

PATHE' PALACE

HOJE — Uma obra prima — HOJE do cinema moderno
COMPLETAMENTE SYNCHRONISADO

NO MESMO PROGRAMMA — 2 FANTASIAS
MOMENTOS DE HARMONIA e CAMONDONGO MAESTRO (C 432

HOJE PATHE' HOJE

UM REPORTER "PHOCA" QUE SE TORNOU "AGUIA"
A luta pela vida e a luta pela politica — Um furo formidavel — As consequencias de uma gloria ephemera.
As necessidades de reportagem de um jornal moderno, de combate e intensidade informativa diaria.
Nos postos de maior intensidade deve se escolher a

MOCIDADE AUDACIOSA

Protagonistas:
DOUGLAS FAIRBANKS JUN. e JOBYNA RALSTON

REPORTAGEM DE INTERESSE MUNDIAL PELO
UNIVERSAL JORNAL
(C 433

THEATRO REPUBLICA

EMPREZA M. PINTO
HOJE — A's 7 3|4 e 9 3|4 — HOJE

A ARANHA

de ORSLER e BRENTANO, traducção de Abadie Faria Rosa
O MAIOR ACONTECIMENTO ARTISTICO DO DIA!
Soberba interpretação pelos ARTISTAS DRAMATICOS REUNIDOS
A mais imprevista scena dramatica na platéa, onde um mysterioso caso de Amôr provoca o mais audacioso assassinato dos tempos modernos.
LOU, JANOT e "Lou Girls", em perturbadores "CHARLESTONS", dentro do programma quotidiano do — TIVOLI THEATRE —
FAKIR BALISHTAN NOS SEUS ADMIRAVEIS TRABALHOS
ESPECTACULO INEDITO PARA O RIO!
"A ARANHA" — Peça de exito mundial, representada no REPUBLICA de accordo com as exigencias dos seus autores
HOJE —:— Duas Sessões —:— HOJE (C 429

Democrata Circo

EMPREZA OSCAR RIBEIRO
Rua Figueira de Mello, 11
TELEPH 8-5011
HOJE - Espectaculo - HOJE
dando ingresso os Coupons Centenario e os antigos
10 — numeros variados — 10
Representação da peça
Mulher fatal
SABBADO — A revista "SEU JULINHO VEM"
(A 30308

ACÇÃO ENTRE AMIGOS

Um automovel Ford, doublephaeton, modelo 1927, licenciado e em perfeito estado de funccionamento que deveria extrahir-se em 5 do corrente fica transferida para o dia 26. (A 25204

THEATRO RECREIO

Empreza A. Neves & Cia.

O THEATRO PREFERIDO DA SOCIEDADE CARIOCA
HOJE HOJE
ás 7 3|4 e 9 3|4
Continuação do ruidoso successo obtido com as representações da engraçadissima revista de ARYCLES FRANÇA e ELIESER DE BARROS:

EU SOU DO AMOR

que a unanimidade da imprensa registrou ser muito alegre, e estar luxuosamente posta em scena.
ARACY CORTES, ISABELITA RUIZ, TINA DE JARQUE, PALITOS, J. FIGUEIREDO ... SOARES em papeis interessantissimos.
INDISCUTIVEL SUCCESSO DO THEATRO NACIONAL
NA PROXIMA SEMANA — A grandiosa revista de ABADIE FARIA ROSA
CHORA, QUE PASSA...
para reapparecimento do querido actor comico OLYMPIO BASTOS (Mesquitinha) e estréa de varios artistas de grande relevo. (A 25355

TRIANON

HOJE Sessões ás 8 e 10 horas HOJE
UMA GARGALHADA EM 3 ACTOS
com a super-hilariante comedia hespanhola
UMA CURA DE REPOUSO!
O MAIOR E MAIS ASSOMBROSO SUCCESSO DE MADRID E ARGENTINA.
PROCOPIO num papel engraçadissimo faz RIR SEM CESSAR DO PRINCIPIO AO FIM
AMANHÃ VESPERAL ELEGANTE A'S 4 HORAS
(A 1507

Noites de Alegria no THEATRO LYRICO

(HOJE) (HOJE) A's 20 e 22 hs. — ULTIMAS — **GARÇON** DUAS HORAS DE DIVERTIMENTO LEVE E ESPIRITUAL

AMANHÃ A's 16 horas Vesperal dedicada ás gentis normalistas — O irresistivel Roberto — Nos intervallos — CANÇÕES — — TANGOS — — ROULIEN e principaes artistas

TERÇA-FEIRA A's 20 e 22 hs. PRIMEIRAS **SORRISOS DA VIDA** Roulien vae cantar o famoso tango ADIOS MIS FARRAS

Domingo - Vesperal ás 15 hs. POLTRONAS ..... 5$000
ROULIEN! ... ROULIEN! ROULIEN! ROULIEN! (C 135

(C 428

THEATRO SÃO JOSE'

Empresa PASCHOAL SEGRETO
Sessões continuas a partir de 2 horas
HOJE — CINEMA SONORO — HOJE
(Em modernos apparelhos da Western Electric Company)
A formidavel super producção da PARAMOUNT em sua versão nova, toda synchronisada:

AZAS

com CLARA BOW, RICHARD ARLEN, CHARLES ROGERS e GARY COOPER
Perfeita reproducção de ruidos de aviões em combate na grande guerra!
Complemento — DESENHO, animado, cantado e synchronisado.
SEGUNDA-FEIRA — A grandiosa super-producção cantada e synchronisada da WARNER BROS (Prog. Matarazzo)
FLOR DO LODO
com DOLORES COSTELLO e CONRAD NAGEL, cujas vozes se fazem ouvir
Complementos: "ALMA AFRICANA", canções; e "JORNAL", musicado. (A 1414

Atlantico	Americano	Guanabara	Velo	America	Tijuca	Brasil	Haddock Lobo	Villa Isabel
Tel. 7V-1521 Cinema fallado e sonoro	Tel. 7 - 0622	Tel. 6 - 2418	Tel. 8 - 0874 Cinema fallado e sonoro	Tel. 8-4575	Tel. 8 - 3055	Tel 8 - 2012	Tel. 8 - 0480	Tel. 8V-1582
HOJE — AMANHÃ E DEPOIS	HOJE — AMANHÃ E DEPOIS	HOJE — AMANHÃ E DEPOIS	HOJE — AMANHÃ E DEPOIS	HOJE — AMANHÃ E DEPOIS	HOJE — AMANHÃ E DEPOIS	HOJE — AMANHÃ E DEPOIS	HOJE — AMANHÃ E DEPOIS	Cinema fallado e sonoro
EMIL JANNINGS em	Billie Dove, em	Alice White, em	ALICE WHITE em	John Gilbert, em	Ricardo Cortez, em	Joan Crawford e William Haines, em	William Haines e Joan Crawford, em	HOJE — AMANHÃ E DEPOIS
Alta traição	Honra de mulher	Deusas da Broadway	Deusas da Broadway	— NOITES DO — DESERTO	O CAVALLEIRO OUSADO	O novo campeão	O novo campeão	GEORGE O'BRIEN e DOLORES COSTELLO, em
12 actos formidaveis e synchronisados da "Paramount"	"First National" Olga Baclanova e Clive Brook, em	"First National" Dorothy Revier, em	9 actos synchronisados, cantados, da "First"	"Metro Goldwyn Mayer" Stelle Taylor, em	"Paramount" Virginia R. Faire, em	"Metro Goldwyn Mayer" Alice Day, em	"Metro Goldwyn Mayer" Lila Lee, em	A arca de Noé
	AMOR PERIGOSO "Paramount"	PROVA DO AMOR 7 actos		LADY RAFFLES 7 actos	JUIZ E REO 7 actos	Os predestinados 7 actos	Venturas da vida "Universal"	17 actos formidaveis, synchronisados e cantados da Warner Bros.

CINEMA IRIS

Preços populares — Sessões continuas
1.ª CLASSE 2$000 — 2.ª CLASSE. 1$000
Rua da Carioca, 49|51 — Tel. 2-4152

HOJE — Um bello programma novo!
ORDEM SECRETA
7 actos magnificos, com EVELYN BRENT
HOJE A MEIA NOITE
7 actos esplendidos da "Universal", com MADGE BELLAMY e VERA REYNOLDS

CINEMA IDEAL Cinema fallado e sonoro
"APPARELHOS R. C. A. — PROTOPHONE"
Rua da Carioca 60|64 — Tel. 2-1027

HOJE — Outro programma magnifico!
GEORGE O'BRIEN, em
EM CONTINENCIA
deliciosa alta comedia synchronisada do "Fox Movietone"
Como complemento: — 3 lindos films sonoros.
1.ª classe 3$000 — Sessões continuas — 2.ª classe 1$500
2.ª-feira — A CANÇÃO DO DESERTO

MEM DE SA'

Av. Mem de Sá 121 — Tel. 2 - 2037
1.ª CLASSE 2$ — 1|2 ENTRADA. 1$
HOJE — AMANHÃ E DEPOIS
Laura La Plante, em
ESPOSA ESPERTA
7 actos da "Universal"
Mary Briant, em
O homem que eu amo
7 actos da "Paramount"

CENTENARIO

R. Sen. Eusebio 188|190 — Tel. 4-3476
1.ª CLASSE, 1$500 — 2.ª CLASSE. 1$000
HOJE — AMANHÃ E DEPOIS
Corinne Griffith, em
A DIVINA DAMA
12 actos da First National, cantados
Lila Lee, em
VENTURAS DA VIDA
7 actos da "Universal"
(C 427